This is a digital copy of a book that was preserved for generations on library shelves before it was carefully scanned by Google as part of a project to make the world's books discoverable online.

It has survived long enough for the copyright to expire and the book to enter the public domain. A public domain book is one that was never subject to copyright or whose legal copyright term has expired. Whether a book is in the public domain may vary country to country. Public domain books are our gateways to the past, representing a wealth of history, culture and knowledge that's often difficult to discover.

Marks, notations and other marginalia present in the original volume will appear in this file - a reminder of this book's long journey from the publisher to a library and finally to you.

Usage guidelines

Google is proud to partner with libraries to digitize public domain materials and make them widely accessible. Public domain books belong to the public and we are merely their custodians. Nevertheless, this work is expensive, so in order to keep providing this resource, we have taken steps to prevent abuse by commercial parties, including placing technical restrictions on automated querying.

We also ask that you:

+ *Make non-commercial use of the files* We designed Google Book Search for use by individuals, and we request that you use these files for personal, non-commercial purposes.

+ *Refrain from automated querying* Do not send automated queries of any sort to Google's system: If you are conducting research on machine translation, optical character recognition or other areas where access to a large amount of text is helpful, please contact us. We encourage the use of public domain materials for these purposes and may be able to help.

+ *Maintain attribution* The Google "watermark" you see on each file is essential for informing people about this project and helping them find additional materials through Google Book Search. Please do not remove it.

+ *Keep it legal* Whatever your use, remember that you are responsible for ensuring that what you are doing is legal. Do not assume that just because we believe a book is in the public domain for users in the United States, that the work is also in the public domain for users in other countries. Whether a book is still in copyright varies from country to country, and we can't offer guidance on whether any specific use of any specific book is allowed. Please do not assume that a book's appearance in Google Book Search means it can be used in any manner anywhere in the world. Copyright infringement liability can be quite severe.

About Google Book Search

Google's mission is to organize the world's information and to make it universally accessible and useful. Google Book Search helps readers discover the world's books while helping authors and publishers reach new audiences. You can search through the full text of this book on the web at `http://books.google.com/`

A propos de ce livre

Ceci est une copie numérique d'un ouvrage conservé depuis des générations dans les rayonnages d'une bibliothèque avant d'être numérisé avec précaution par Google dans le cadre d'un projet visant à permettre aux internautes de découvrir l'ensemble du patrimoine littéraire mondial en ligne.

Ce livre étant relativement ancien, il n'est plus protégé par la loi sur les droits d'auteur et appartient à présent au domaine public. L'expression "appartenir au domaine public" signifie que le livre en question n'a jamais été soumis aux droits d'auteur ou que ses droits légaux sont arrivés à expiration. Les conditions requises pour qu'un livre tombe dans le domaine public peuvent varier d'un pays à l'autre. Les livres libres de droit sont autant de liens avec le passé. Ils sont les témoins de la richesse de notre histoire, de notre patrimoine culturel et de la connaissance humaine et sont trop souvent difficilement accessibles au public.

Les notes de bas de page et autres annotations en marge du texte présentes dans le volume original sont reprises dans ce fichier, comme un souvenir du long chemin parcouru par l'ouvrage depuis la maison d'édition en passant par la bibliothèque pour finalement se retrouver entre vos mains.

Consignes d'utilisation

Google est fier de travailler en partenariat avec des bibliothèques à la numérisation des ouvrages appartenant au domaine public et de les rendre ainsi accessibles à tous. Ces livres sont en effet la propriété de tous et de toutes et nous sommes tout simplement les gardiens de ce patrimoine. Il s'agit toutefois d'un projet coûteux. Par conséquent et en vue de poursuivre la diffusion de ces ressources inépuisables, nous avons pris les dispositions nécessaires afin de prévenir les éventuels abus auxquels pourraient se livrer des sites marchands tiers, notamment en instaurant des contraintes techniques relatives aux requêtes automatisées.

Nous vous demandons également de:

+ *Ne pas utiliser les fichiers à des fins commerciales* Nous avons conçu le programme Google Recherche de Livres à l'usage des particuliers. Nous vous demandons donc d'utiliser uniquement ces fichiers à des fins personnelles. Ils ne sauraient en effet être employés dans un quelconque but commercial.

+ *Ne pas procéder à des requêtes automatisées* N'envoyez aucune requête automatisée quelle qu'elle soit au système Google. Si vous effectuez des recherches concernant les logiciels de traduction, la reconnaissance optique de caractères ou tout autre domaine nécessitant de disposer d'importantes quantités de texte, n'hésitez pas à nous contacter. Nous encourageons pour la réalisation de ce type de travaux l'utilisation des ouvrages et documents appartenant au domaine public et serions heureux de vous être utile.

+ *Ne pas supprimer l'attribution* Le filigrane Google contenu dans chaque fichier est indispensable pour informer les internautes de notre projet et leur permettre d'accéder à davantage de documents par l'intermédiaire du Programme Google Recherche de Livres. Ne le supprimez en aucun cas.

+ *Rester dans la légalité* Quelle que soit l'utilisation que vous comptez faire des fichiers, n'oubliez pas qu'il est de votre responsabilité de veiller à respecter la loi. Si un ouvrage appartient au domaine public américain, n'en déduisez pas pour autant qu'il en va de même dans les autres pays. La durée légale des droits d'auteur d'un livre varie d'un pays à l'autre. Nous ne sommes donc pas en mesure de répertorier les ouvrages dont l'utilisation est autorisée et ceux dont elle ne l'est pas. Ne croyez pas que le simple fait d'afficher un livre sur Google Recherche de Livres signifie que celui-ci peut être utilisé de quelque façon que ce soit dans le monde entier. La condamnation à laquelle vous vous exposeriez en cas de violation des droits d'auteur peut être sévère.

À propos du service Google Recherche de Livres

En favorisant la recherche et l'accès à un nombre croissant de livres disponibles dans de nombreuses langues, dont le français, Google souhaite contribuer à promouvoir la diversité culturelle grâce à Google Recherche de Livres. En effet, le Programme Google Recherche de Livres permet aux internautes de découvrir le patrimoine littéraire mondial, tout en aidant les auteurs et les éditeurs à élargir leur public. Vous pouvez effectuer des recherches en ligne dans le texte intégral de cet ouvrage à l'adresse `http://books.google.com`

649
13.223

Mus 649.13.223

HARVARD
COLLEGE
LIBRARY

MUSIC LIBRARY

M. a. P.

Bacchus

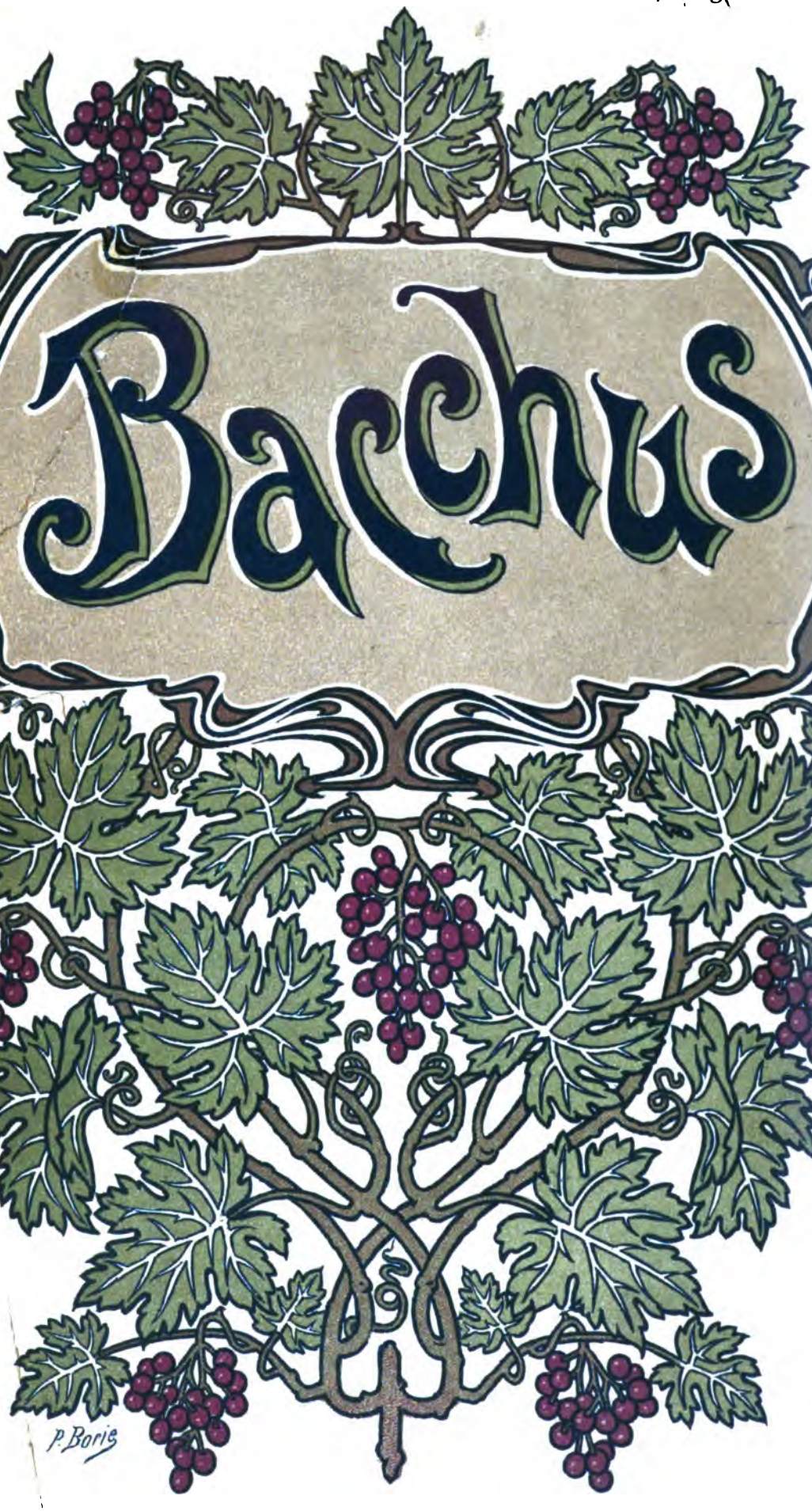

Imp. Delagoby. Paris

Copyright by HEUGEL & Cie, 1902.

ACADÉMIE NATIONALE DE MUSIQUE

Direction de M. GAILHARD

BACCHUS

BALLET EN TROIS ACTES

ET CINQ TABLEAUX

DE MM.

GEORGES HARTMANN & J. HANSEN

(D'après un poème de MERMET)

MUSIQUE DE

ALPHONSE DUVERNOY

Prix net : 10 Francs

PARIS

AU MÉNESTREL, 2bis, RUE VIVIENNE, HEUGEL ET Cie

Éditeurs-propriétaires pour tous pays.

Tous droits de reproduction, de représentation et de traduction réservés en tous pays, y compris le Danemark, la Suède et la Norvège.

COPYRIGHT BY HEUGEL ET Cie 1902.

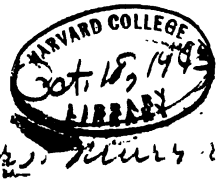

Mus 6 . 3.223

HARVARD COLLEGE
Oct. 18, 1949
LIBRARY

Mrs. Murray A. Potter

ACADÉMIE NATIONALE DE MUSIQUE

BACCHUS

BALLET EN TROIS ACTES ET CINQ TABLEAUX

De G. HARTMANN (d'après le poème de MERMET)

Chorégraphie et mise en scène de M. J. HANSEN

MUSIQUE DE

ALPHONSE DUVERNOY

Représenté pour la première fois à Paris, sur le Théâtre de l'Opéra, le Novembre 1902

PERSONNAGES

YADMA — Mlle E. SANDRINI.

ERIGONE — Mlle C. ZAMBELLI.

BACCHUS . . . . . Mlle L. MANTE.

SILÈNE	MM. J. HANSEN.
DARSATHA, Roi de l'Inde	L'ADAM.
LE MOUNI-PÉNITENT	VANARA.
SAPWALLAH, charmeur de Serpents	AJAZ.
SAKOUMI, Roi des Montagnes	RAYMOND.
LE GRAND BRAHMANE	HOQUANTE.
UN SATYRE	STAATS.
UN GUERRIER GREC	GIRODIER.
DEUX FAUNES	Mlles J. RÉGNIER.
	VIOLLAT.
LA GNOSSIENNE	PIODI.
AGAVÉ, INO, ANTINOÉ — Bacchantes favorites de Bacchus	IXART.
	DIDIER.
	SIRÈDE.

Princes et Guerriers indiens, Brahmanes, Sacrificateurs, Pèlerins, Prêtresses, Bayadères, Bacchants et Bacchantes, Ménades, Bassarides, Curètes, Faunes, Satyres, Nymphes, Esclaves grecs et indiens, etc.

PRINCES ET SEIGNEURS INDIENS : MM. J. Javon, Lavigne, Leblanc, Lévi, Fossurier, Fressé, Schwartz.

PRÊTRESSES : Mlles Quinault, Delsaux, Maurial, Lefèvre, Coussot, C. Piron, Aveline, Thomas, Maupoix, Lanclud, Boulay, Otale, Berthon, Martelucci.

Décors de MM. AMABLE, JAMBON, MOISSON et RABUTEAU.

1er ACTE. — 1er TABLEAU. — Place principale d'Ayodhia, capitale des premiers Rois de l'Indoustan.
2e TABLEAU. — La tente de Bacchus.
2e ACTE. — 3e TABLEAU. — Le camp de Bacchus.
3e ACTE. — 4e TABLEAU. — Le ravin.
5e TABLEAU. — La place d'Ayodhia.

AU MÉNESTREL
2 bis R. Vivienne
HEUGEL & Cie

BACCHUS

TABLE

ACTE I. — PREMIER TABLEAU

Le Palais du Roi.

INTRODUCTION 1
SCÈNE I. — DANSE HINDOUE 4
SCÈNE II. — LE SAPWALLAH (charmeur de serpents) 8
SCÈNE III. — LES PRÊTRESSES (marche religieuse) 11
L'AMOUR DU ROI POUR YADMA 12
SCÈNE IV. — LE MOUNI-PÉNITENT 20
SCÈNE V. — YADMA ET LE MOUNI-PÉNITENT (le complot) 25
LE SERMENT 28
SCÈNE VI. — LES FUYARDS 31
BACCHANALE (Bacchantes, Ménades, Satyres, etc.) 33
BACCHUS VICTORIEUX (marche triomphale) 39

DEUXIÈME TABLEAU

La Tente de Bacchus.

PRÉLUDE 41
SCÈNE I. — LE SOMMEIL DE BACCHUS 42
LE JEUNE FAUNE 44
LA GNOSSIENNE, danse 45
DANSE DE SILÈNE 48
SCÈNE II. — LA PRÉSENTATION DE YADMA A BACCHUS 52
SCÈNE III. — L'AMOUR DE BACCHUS 56
DANSES DE YADMA :
1. *La Sennak* 58
2. *Le Magoudi* 59
3. *La Tchéga* 61
LA COUPE ET LE POISON 64
SCÈNE IV. — BALARITA (Danse des Voiles) 68

ACTE II. — TROISIÈME TABLEAU

Le Camp.

PRÉLUDE 71
SCÈNE I. — PAS DES CURÈTES 73
SCÈNE II. — ENTRÉE DE BACCHUS (La litière de Yadma) 76
SCÈNE III. — INCANTATION 79
NAISSANCE DE LA VIGNE 80
DIVERTISSEMENT :
1. *Apparition et Pas d'Erigone* 84
2. *Charisia* 89
3. *Danse des Kómastei* 93
4. *Variation d'Erigone* 98
5. *Bachilique* (Finale) 103
SCÈNE IV. — L'ATTAQUE DU CAMP 114

ACTE III. — QUATRIÈME TABLEAU

Le Ravin.

SCÈNE I. — YADMA SEULE (Lamentation) 116
SCÈNE II. — PETITE MARCHE DES INDIENS 118
LA MALÉDICTION 122
SCÈNE III. — LE DÉSESPOIR DE YADMA 124
SCÈNE IV. — BACCHUS SAUVEUR 126

CINQUIÈME TABLEAU

Le Triomphe.

SCÈNE I. — MARCHE DANSÉE 133
SCÈNE II. — LES PRISONNIERS — LA GRÂCE 141
L'ORGIASTIQUE (Danse des Bacchantes et des Ménades) 143
LE TRIOMPHE DE BACCHUS 149

BACCHUS

PARTIE CHORÉGRAPHIQUE. — DANSES

ACTE I. — 1er TABLEAU

1. DANSE HINDOUE

BAYADÈRES : Mlles G. Couat, Meunier, Billon, Mouret, S. Mante, Dockès, V. Hugon, Mestais, Parent, Rouvier, Nicloud, Hanauer, Soret, Raboin, L. Hugard, Millière, de Verrey, Louvelle, Bertillon, Sohège, L. Hugon, Poulain, de Moreira, Even, Cochin, H. Lantier.

2. BACCHANALE

Mlle L. MANTE, M. J. HANSEN.

BACCHANTES : Mlles Van Goethem, H. Regnier, Beauvais, Carrelet, Barbier, L. Couat, Boos, Bouissavin, Guillemin, Souplet, Klein, Demaulde, Moormans, Vinchelin, Labatoux, Perroni, Bonnot, Louppe, Charrier, Mallet, Néetens, R. Piron, Lozeron, W. Schoïnska, Kock, Marie, Metzger, Marcelle, Urban, Kubler, Dantard, Lantier, André, L. Mendès, de Saunoy, J. Schoïnska, Mainlevé, de Folly.

FAUNES : MM. Régnier, Cléret, Ricaux, Aveline, Baptiste, Paccalet, Keller, Cuvelier, Richaume, Huych, Perrot, Lefray.

GUERRIERS : MM. Girodier, Javon, Férouelle, Domengie, Moreau, P. Baron, Hervouet, E. Berger, Roche, Even, Bourdel, Maurial, J. Ricaux, G. Bergé.

SATYRES (élèves) : Friant, Millon, Quinault, Péricat, Précheur, L. Aveline, M. Bergé, Ch. Friant, Bayle, Emmonet, Brémont, Schwartz, Garnier, Robiette, J. Laugier, Richard, B. Lequien, Brannat, Baker, Delord, Treluyer, M. Roger, E. Roger, D. Roger.

2e TABLEAU

3. LE SOMMEIL DE BACCHUS

Mlles J. Régnier, Viollat, Boos, Didier, Sirède, Labatoux, Perroni, Bonnot, Louppe, Charrier, Mallet, Néetens, R. Piron, Lozeron, W. Schoïnska, Kock, Marie.

4. LA GNOSSIENNE

Danse qui retrace, par des ondoiements et des cercles, les dédales du labyrinthe.

Mlle PIODI.

5. DANSE DE SILÈNE

M. J. HANSEN, Mlles J. RÉGNIER ET VIOLLAT.

6. DANSES DE YADMA

A. *La Sennak.* — B. *Le Migoudi.* — C. *La Tchéga.*

Mlle E. SANDRINI.

7. BALARITA

(DANSE DES VOILES)

Mlles J. Régnier, Viollat, Ixart, Didier, Sirède, Labatoux, Perroni, Bonnot, Louppe, Charrier, Mallet, Néetens, R. Piron, Lozeron, W. Schoïnska, Kock, Marie.

ACTE II. — 3e TABLEAU

8. PAS DES CURÈTES

MM. Girodier, Javon, Férouelle, Domingie, Moreau, Baron, Hervouet, E. Bergé, Roche, Even, Bourdel, Maurial, J. Ricaux, G. Bergé.

9. APPARITION ET DANSE D'ERIGONE

Mlle ZAMBELLI.

10. CHARISIA

(GRAND ANDANTE)

Mlle ZAMBELLI, MM. J. HANSEN, STAATS.

GUERRIERS ET FAUNES : MM. Régnier, Cléret, Ricaux, Aveline, Girodier, Javon, Férouelle, Domingie, Baptiste, Paccalet, Keller, Cuvelier, Moreau, P. Baron, Hervouet, E. Berger, Richaume, Huych, Perrot, Lefray, Roche, Even, Bourdel, Maurial, J. Ricaux, G. Bergé.

LES VIGNES : Mlles Van Goethem, H. Régnier, Barbier, Beauvais, G. Couat, Meunier, Carrelet, Billon, Mouret, Boos, V. Hugon, Mestais, Parent, L. Couat, Bouissavin, Guillemin, Souplet, Klein, Moormans, S. Mante, Vinchelin, Demaulde, Rouvier, Jonnson.

LES RAISINS : Mlles Nicloud, Hanauer, Soret, Raboin, L. Hugard, Millière, de Verrey, Louvelle, Bertillon, Sohège, L. Hugon, Poulain, de Moreira, Even, Cochin, Laugier.

BACCHANTES : Mlles Labatoux, Perroni, Bonnot, Louppe, Charrier, Mallet, Néetens, R. Piron, Lozeron, W. Schoïnska, Kock, Marie, Metzger, Marcelle, Urban, Kubler, Dantard, Lantier, André, L. Mendès, de Saunoy, J. Schoïnska, Mainlevé, de Folly.

SATYRES (élèves) : Friant, Millon, Quinault, Péricat, Précheur, L. Aveline, M. Berger, Ch. Friant, Bayle, Emmonet, Brémont, Schwartz, B. Lequien, Brannat, Backer, Delord, Treluyer, M. Roger, E. Roger, D. Roger.

11. DANSE DES KOMASTEI

Mlles J. Régnier, Viollat, Van Goethem, H. Regnier, Barbier, Beauvais, G. Couat, Meunier.
MM. J. Hansen, Staats, Régnier, Cléret, Ricaux, Aveline.

12. VARIATION D'ERIGONE

Mlle ZAMBELLI.

13. BACHILIQUE

Mlles Zambelli, J. Régnier, Viollat, Van Goethem, H. Regnier, G. Couat, Barbier, Beauvais, Meunier.
MM. Staats, Régnier, Cléret, Ricaux, Aveline, Girodier, Javon, Férouelle, Domingie
et tous les personnages du tableau.

5e TABLEAU

14. MARCHE DANSÉE

15. L'ORGIASTIQUE

Mlles C. Zambelli, E. Sandrini, L. Mante, J. Régnier, Viollat.
MM. J. Hansen, Staats et tous les personnages de la Grèce et de l'Inde.

IMPRIMERIE CHAIX, RUE BERGÈRE, 20, PARIS. — 17394-9-02. — (Encre Lorilleux).

BACCHUS

BALLET EN 3 ACTES ET 5 TABLEAUX.

Livret
de
G. HARTMANN et J. HANSEN.
(d'après le poème de MERMET)

Musique
de
ALPHONSE DUVERNOY.

ACTE I.

1er Tableau.

Place principale d'Ayodhia, capitale des premiers rois de l'Indoustan.
A droite, au fond, un temple magnifique. A gauche, large terrasse sur le devant du palais du Roi.

INTRODUCTION

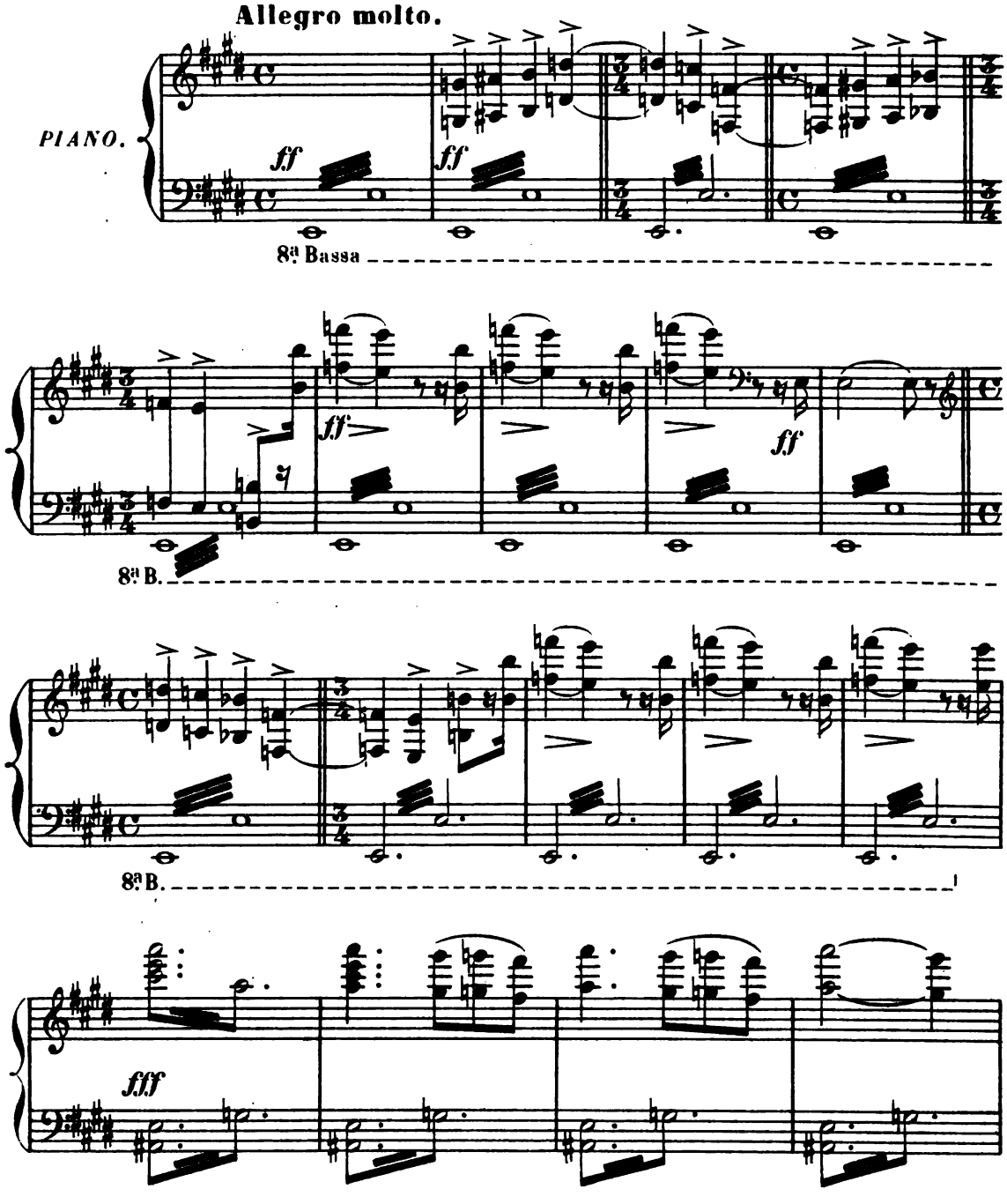

Copyright by HEUGEL et Cie 1902.

98. AU MÉNESTREL, 2bis rue Vivienne, HEUGEL et Cie Editeurs, Paris.

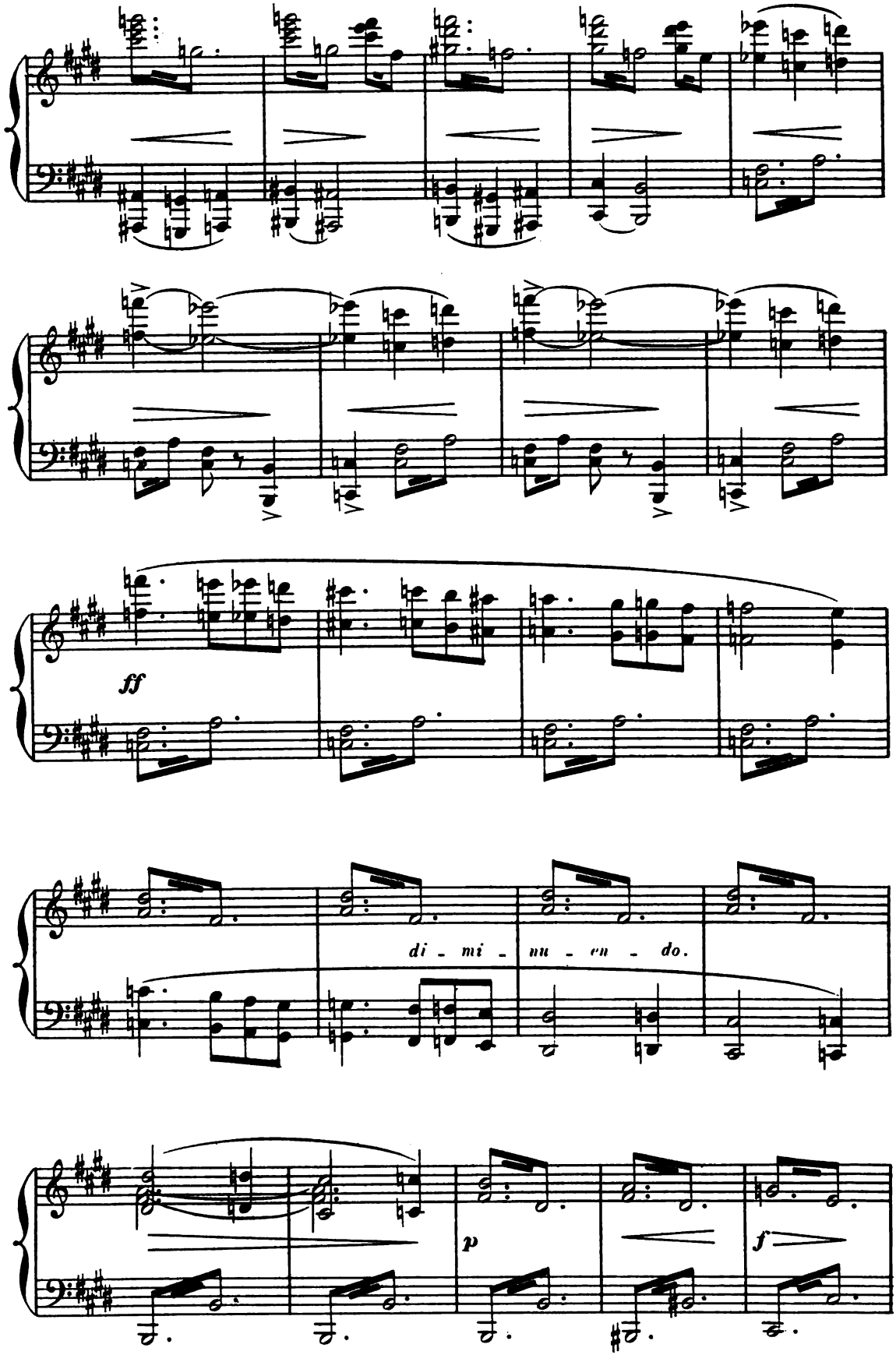
ff
di - mi - nu - en - do.
p
f

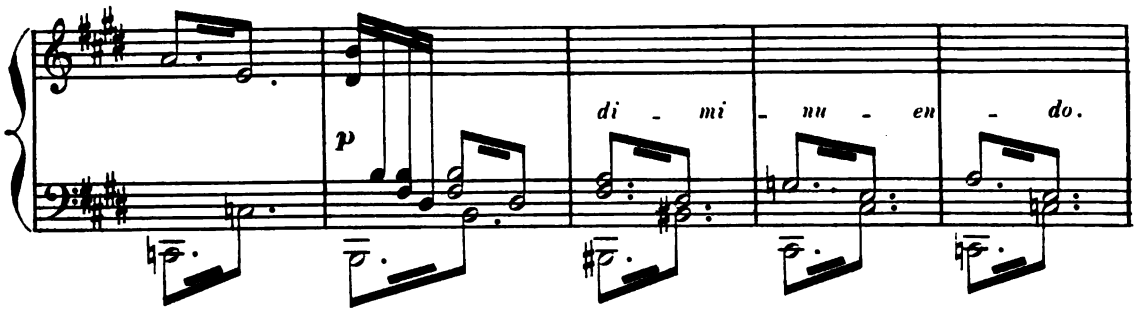

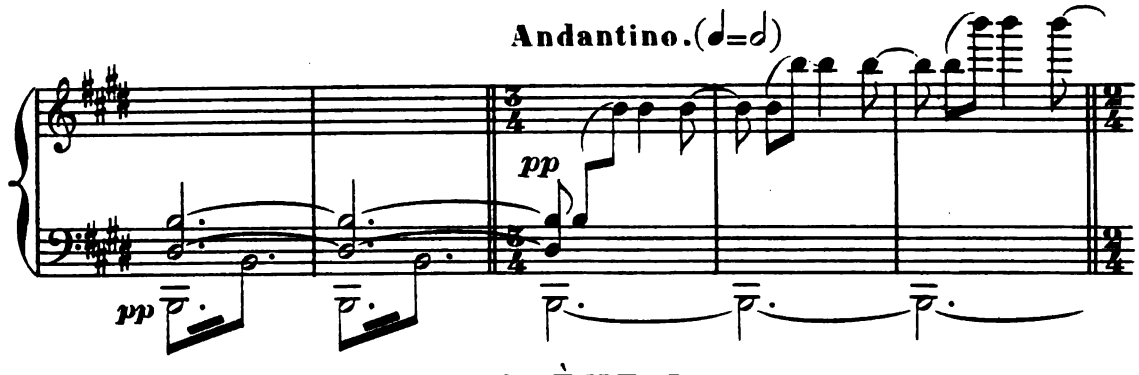

SCÈNE I.

Au lever du rideau DARSATHA, roi de l'Inde, SAKOUNI, roi des montagnes, et les princes des tribus voisines sont assis devant des tables de jeu dressées sur la terrasse du palais. Des esclaves, portant des coupes et des amphores, leur servent à boire. Vers le fond de la scène des guerriers, des seigneurs sont groupés. A droite au premier plan, les bayadères de DARSATHA dansent langoureusement.

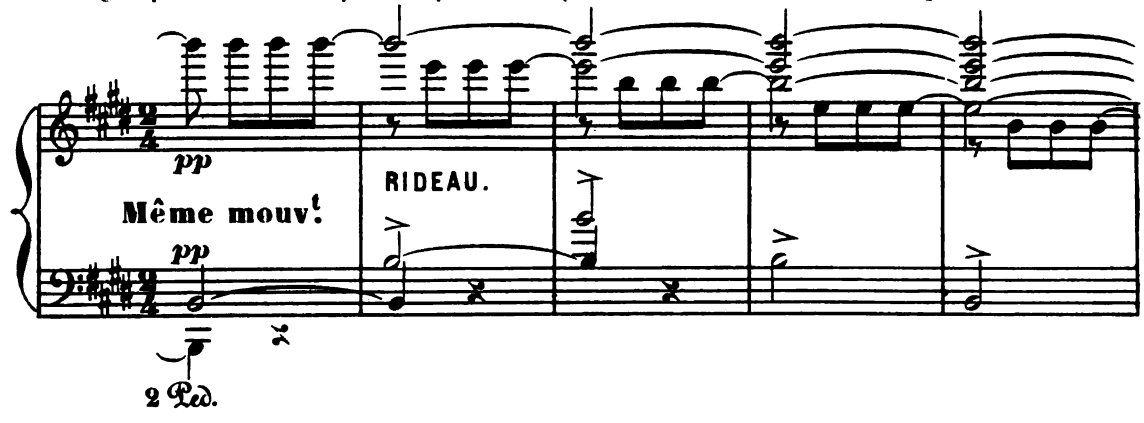

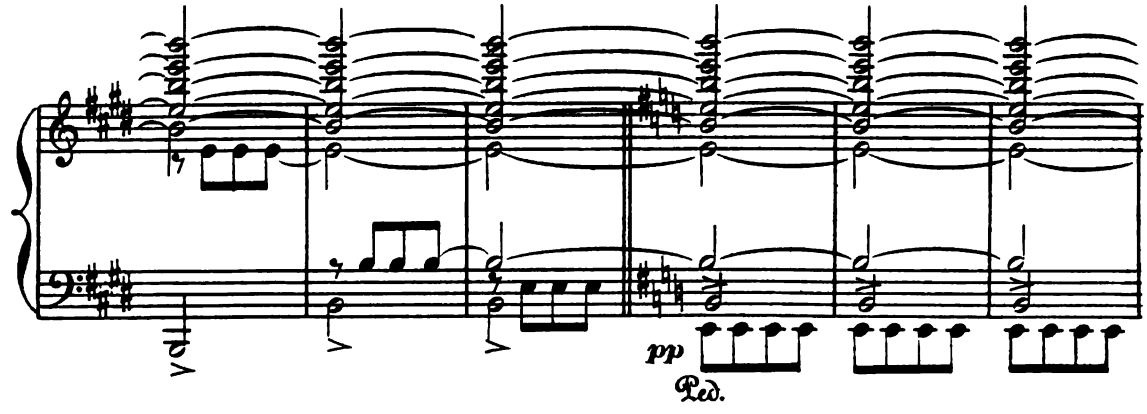

DANSE HINDOUE.

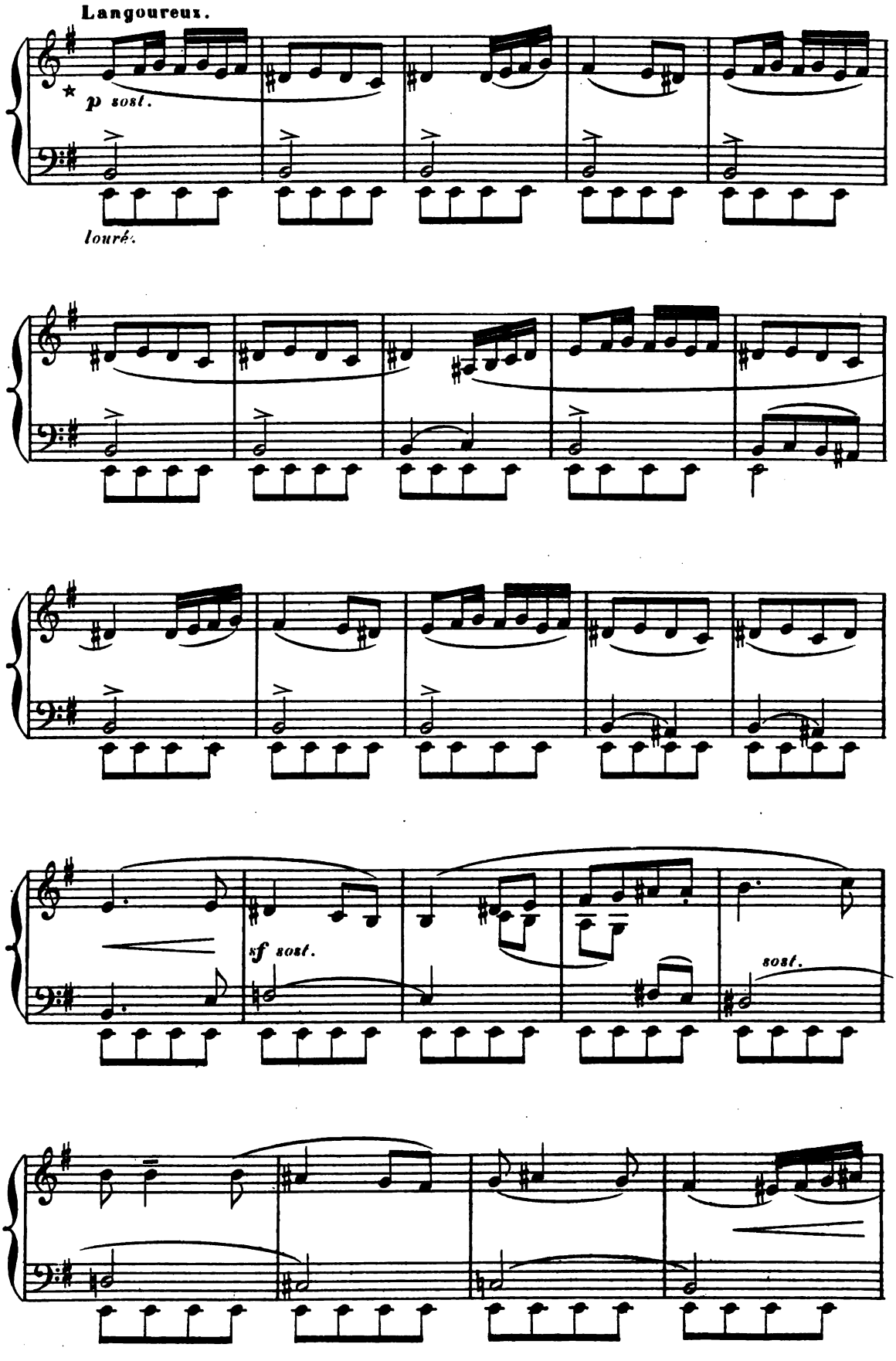

★ *thème indien*

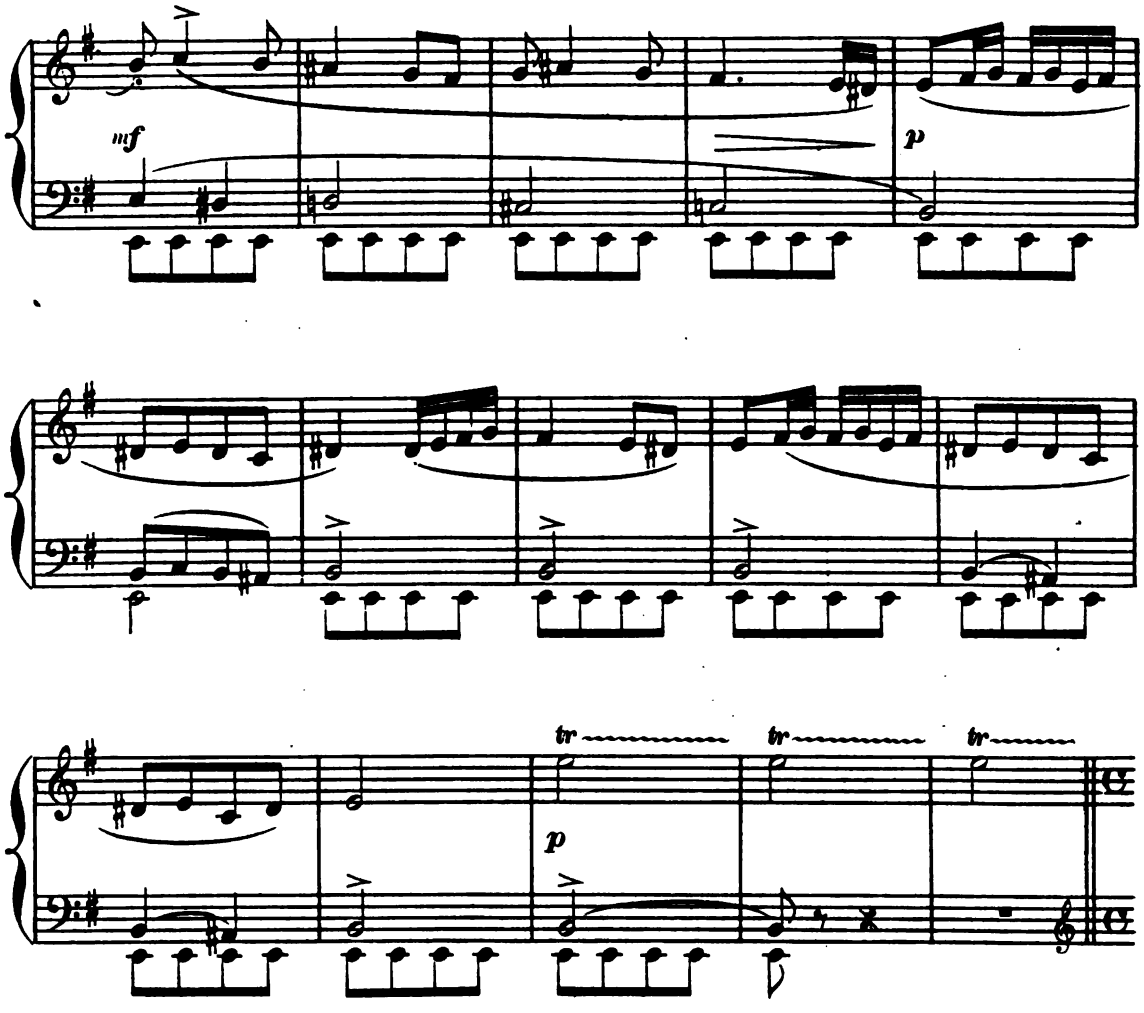

DARSATHA, SAKOUNI et LES PRINCES jouent aux dés.

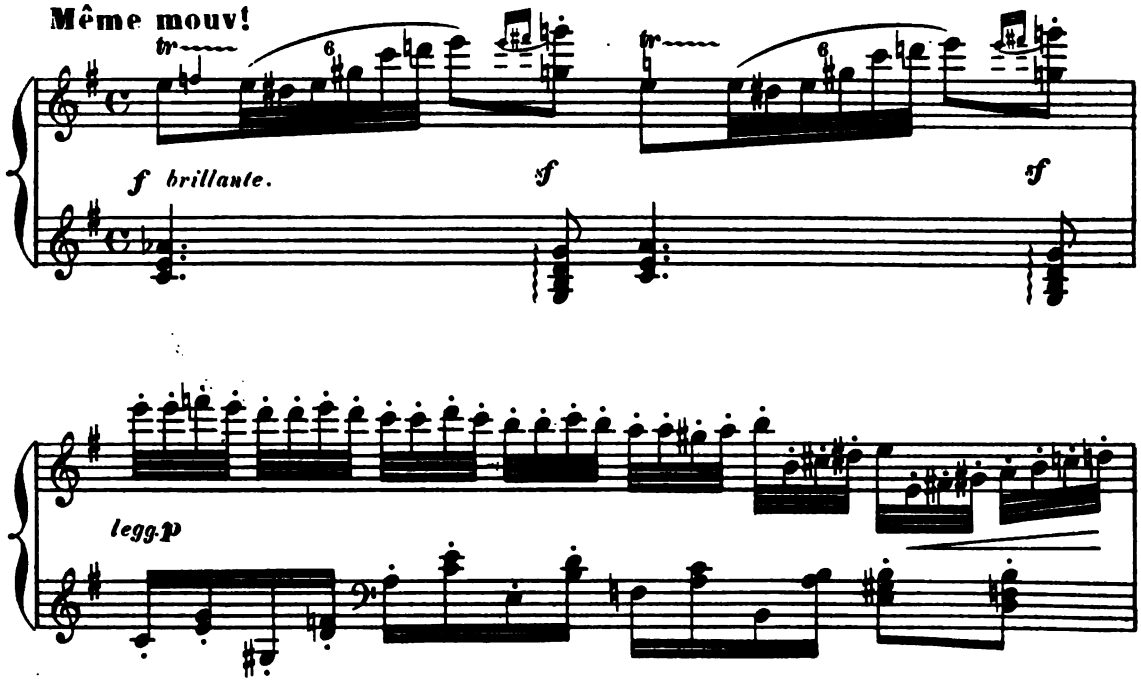

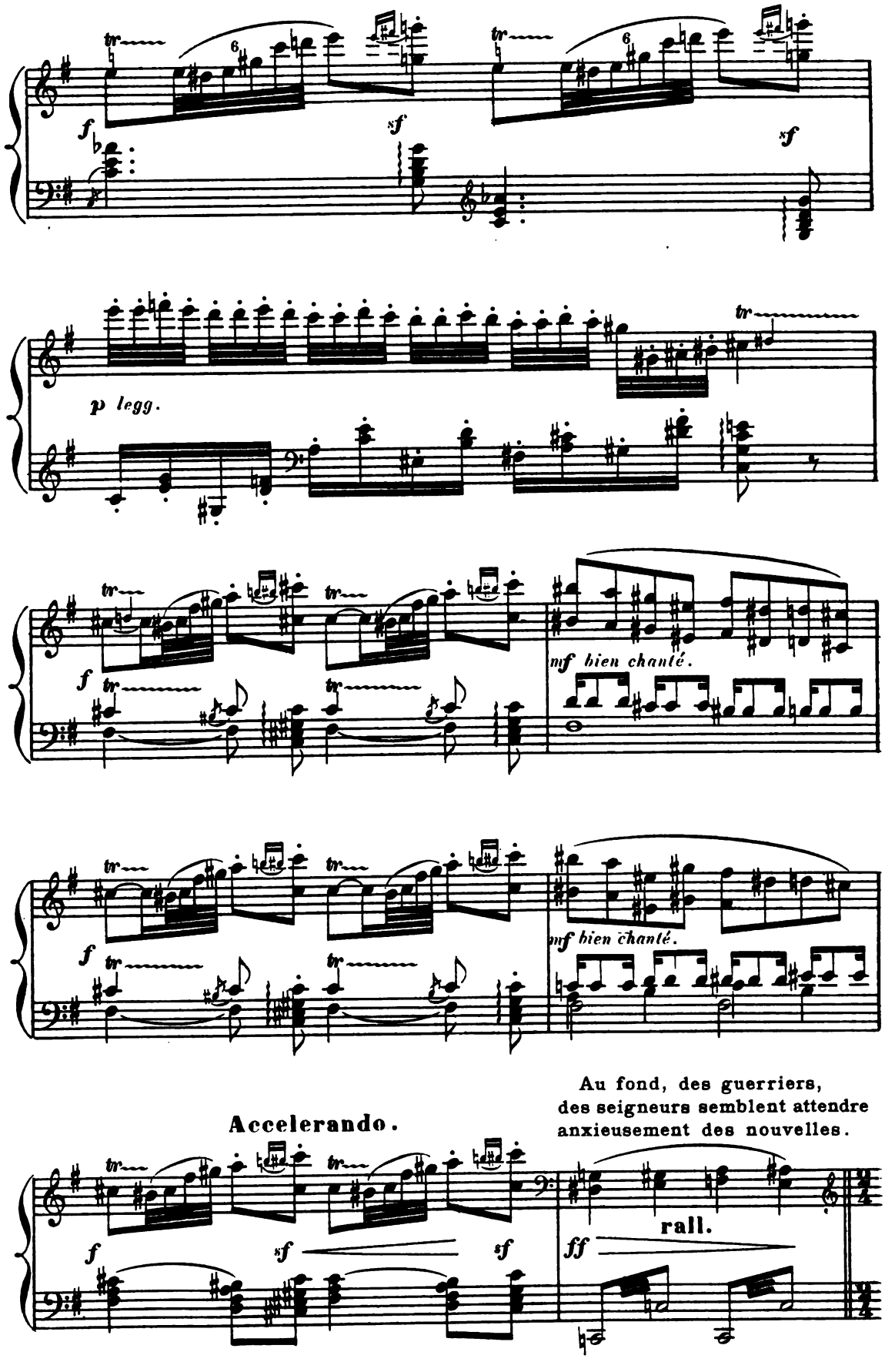
f
sf
sf
p legg.
tr
mf bien chanté.
mf bien chanté.
Au fond, des guerriers,
des seigneurs semblent attendre
anxieusement des nouvelles.
Accelerando.
rall.
ff

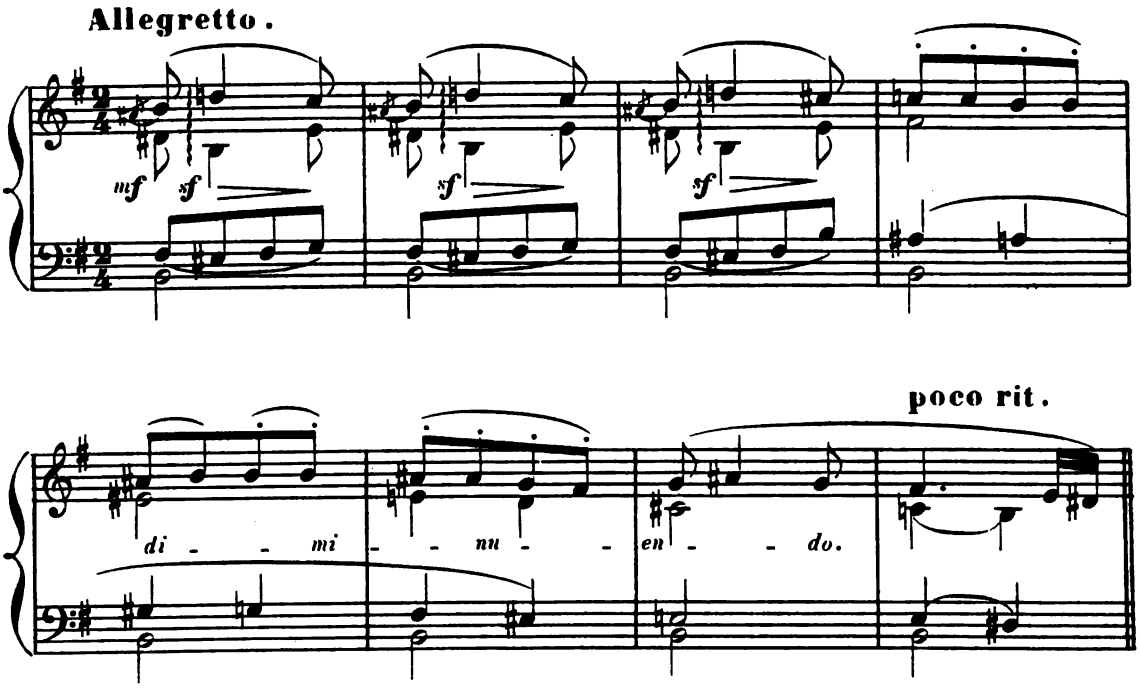

Les BAYADÈRES reprennent leur danse.

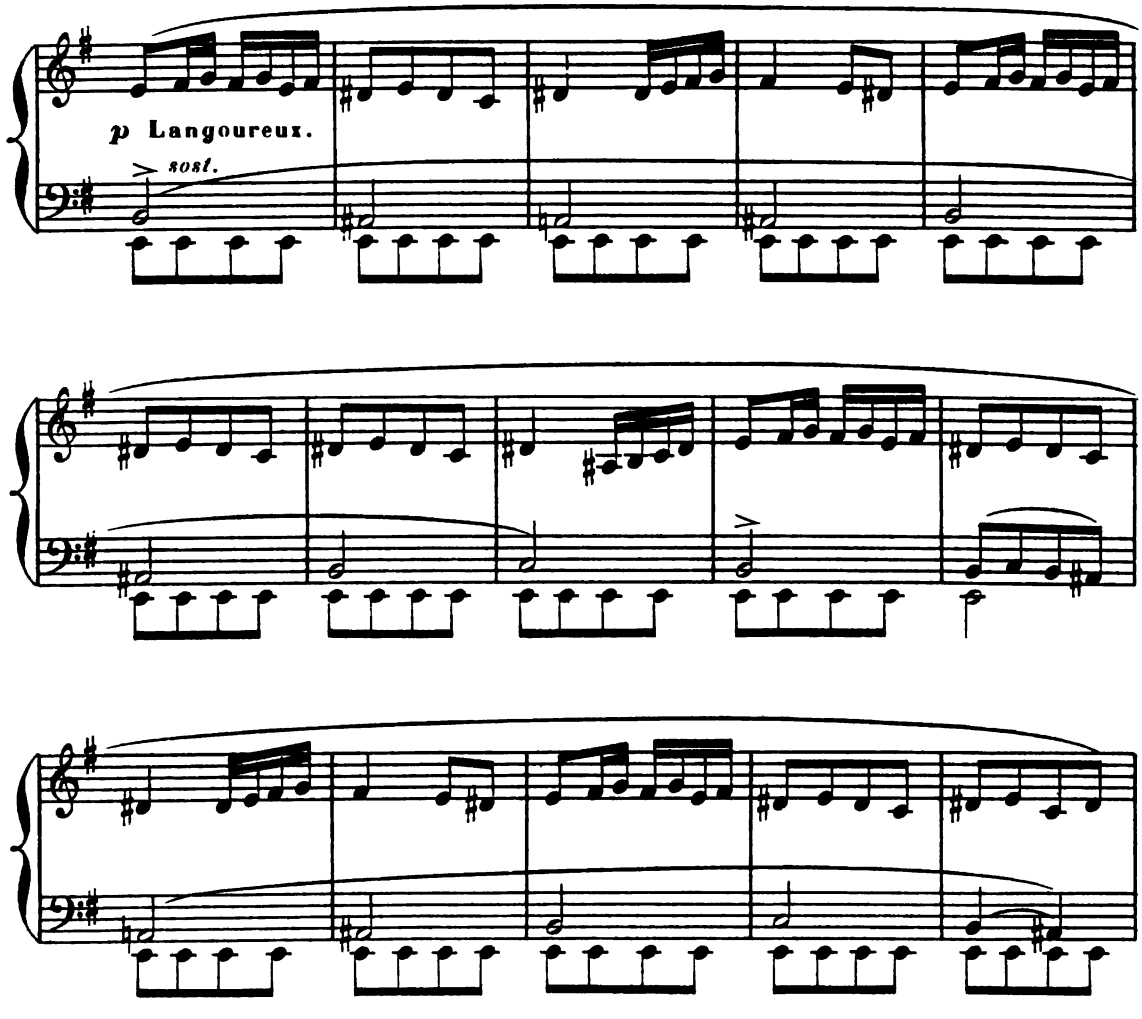

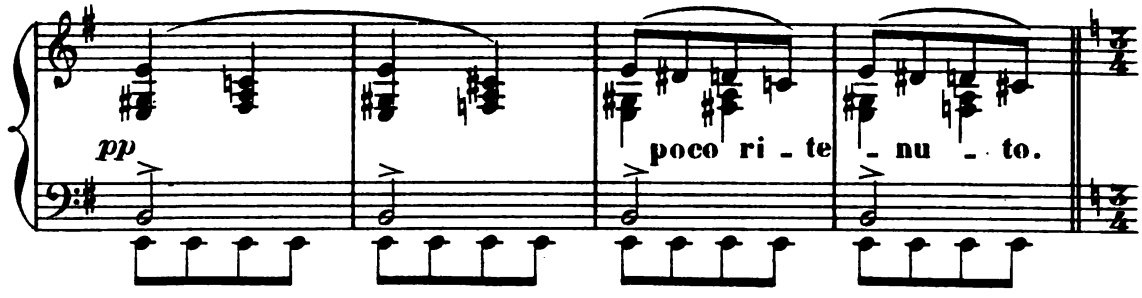

SCÈNE II.

LES MÊMES, plus LE SAPWALLAH (Charmeur de serpents)

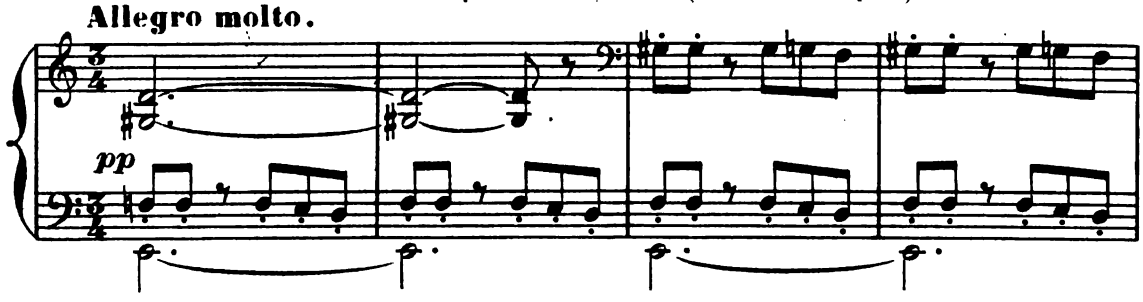

LE SAPWALLAH accourt tout effaré et se précipite d'abord vers LE ROI devant lequel

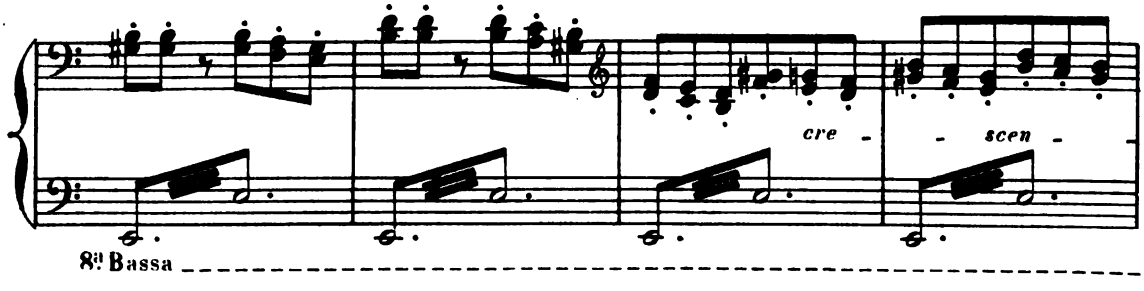

il s'incline humblement. Guerriers, seigneurs, gens du peuple, témoignent d'une grande inquiétude

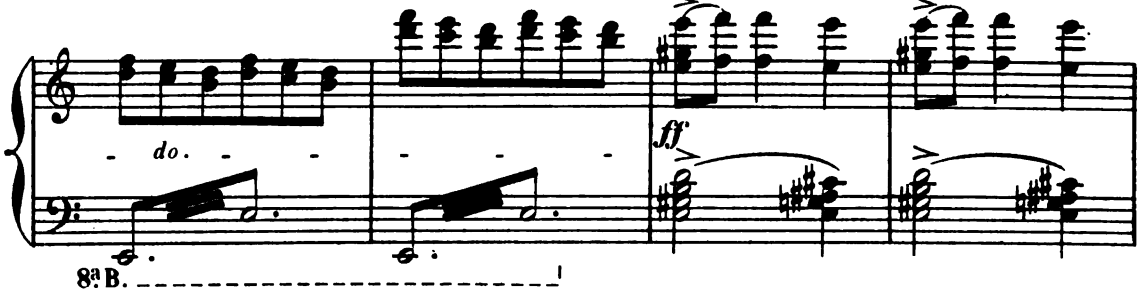

et entourent LE SAPWALLAH pour l'écouter. "Il dormait au bord du chemin...

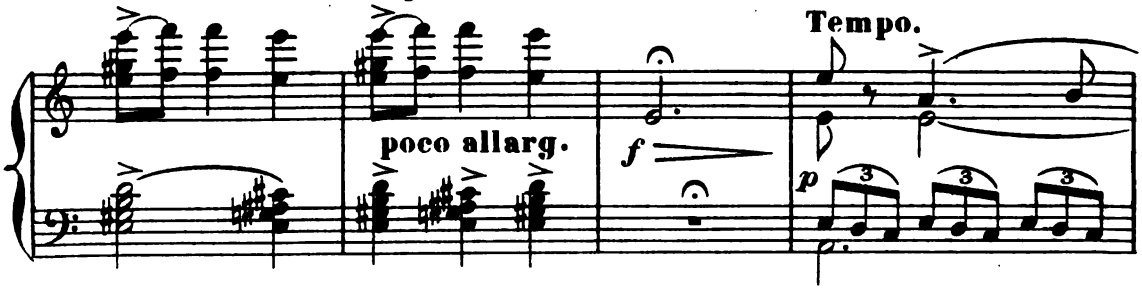

lorsque tout à coup il est réveillé par un bruit étrange.

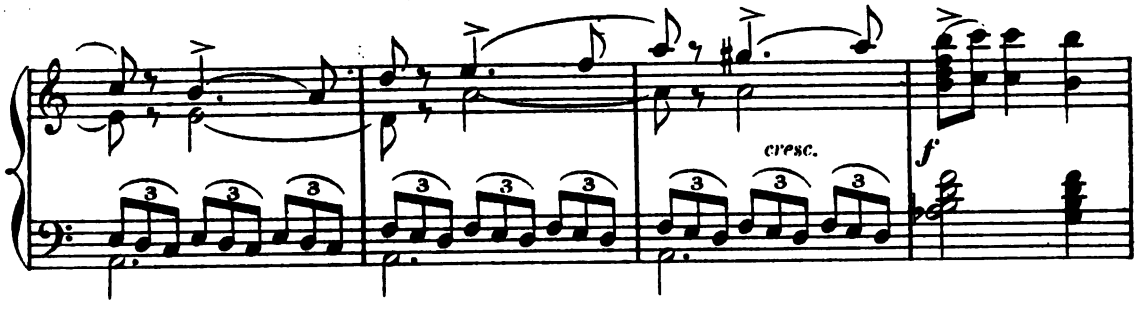

qui va toujours en augmentant... un bruit comme il n'en a jamais entendu...

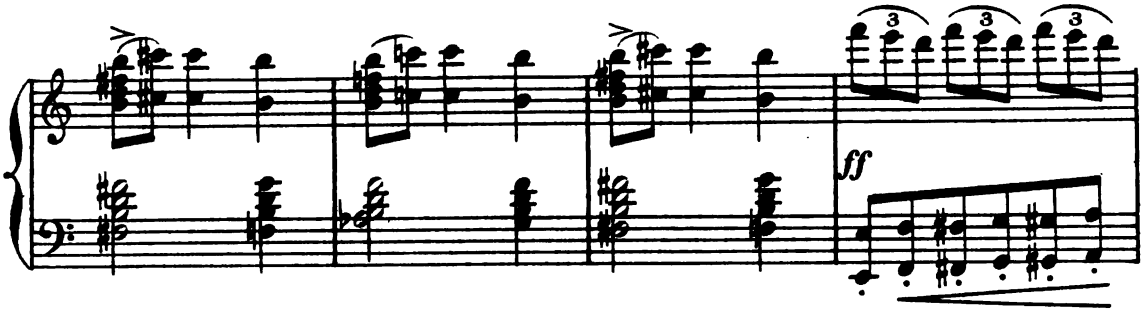

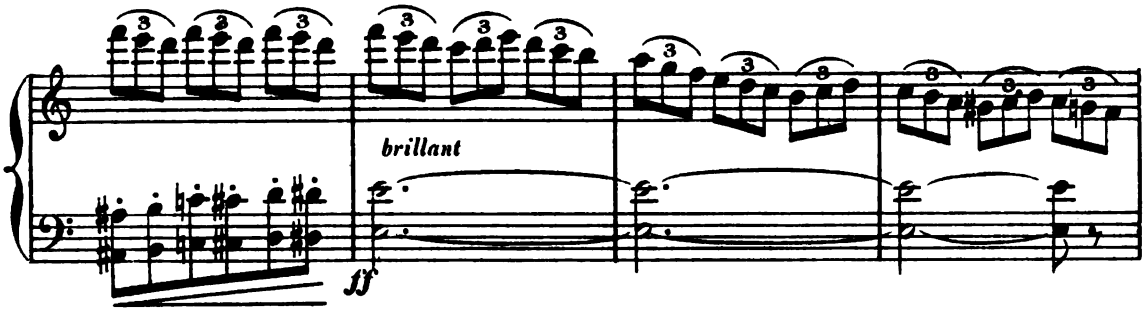

Puis, affolé, il voit, du haut des montagnes, s'élancer en dansant

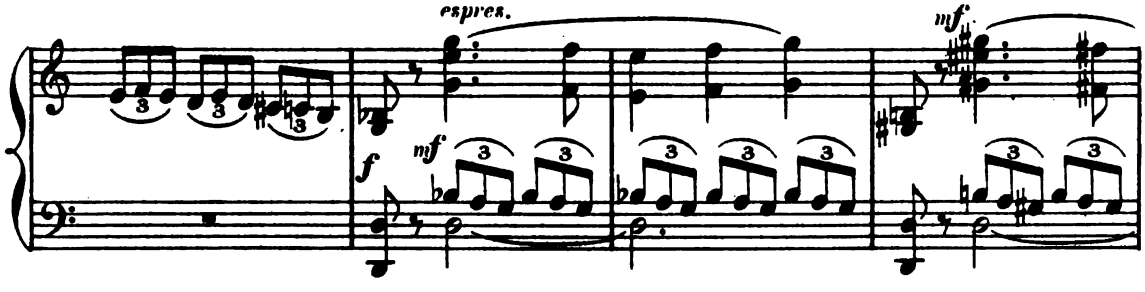

et en frappant sur des instruments de toutes sortes, des hommes, des femmes

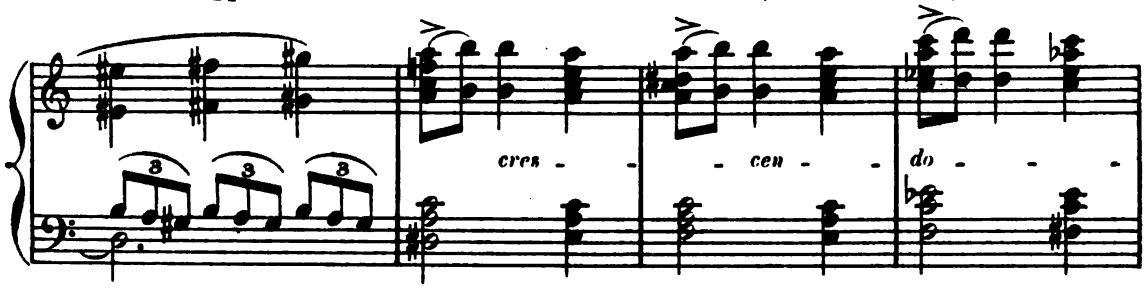

enfin une armée immense qui, pareille à une avalanche, emporte tout sur

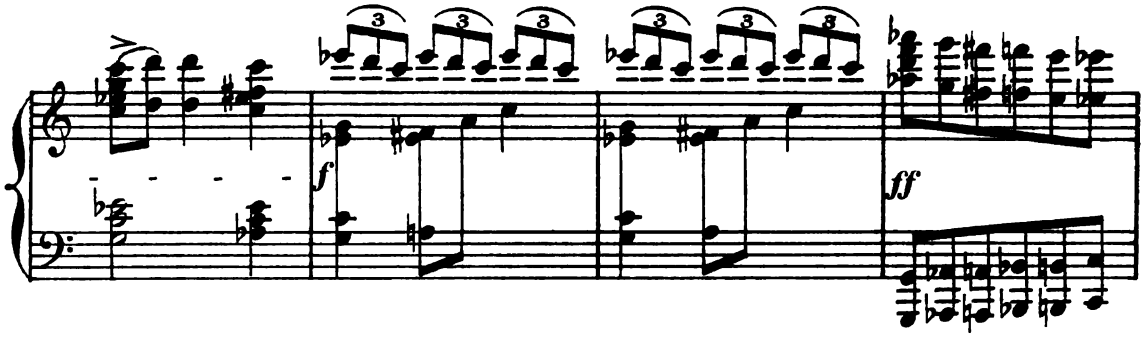

son passage.

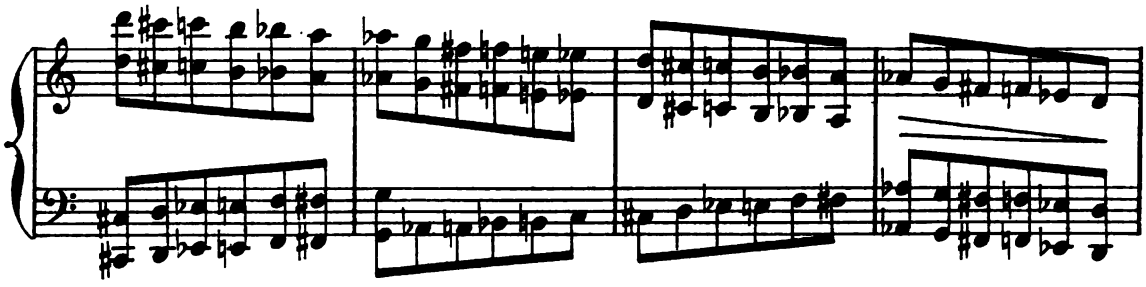

DARSATHA, uniquement préoccupé de son jeu, ne veut rien entendre.

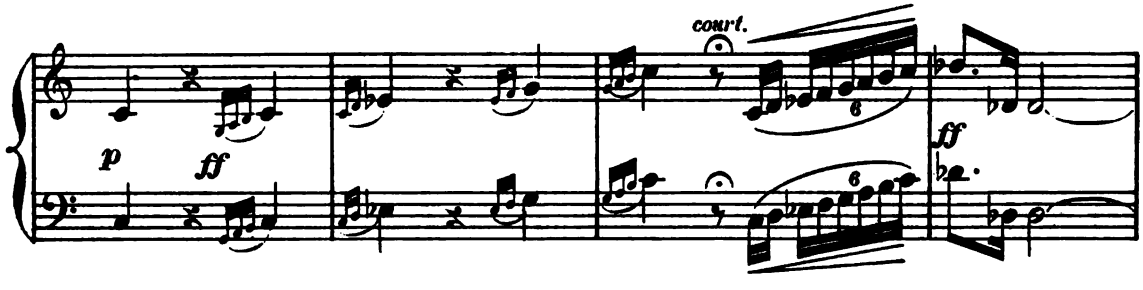

Il ordonne que l'on jette ce pauvre fou hors de sa présence.

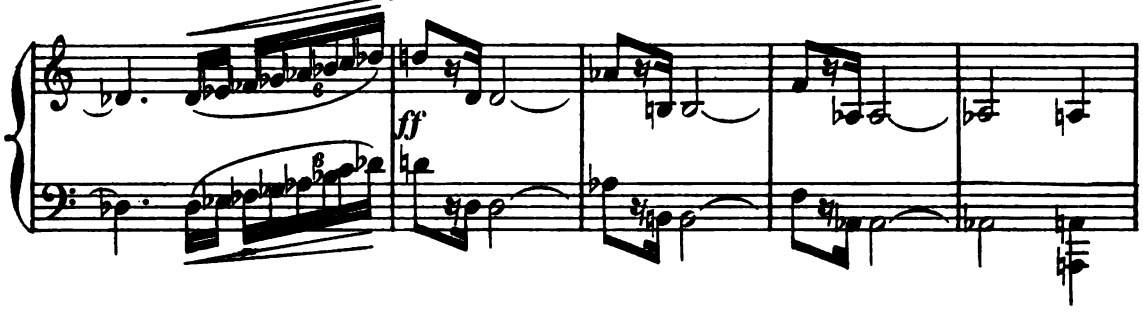

Ral - len - tan - do.

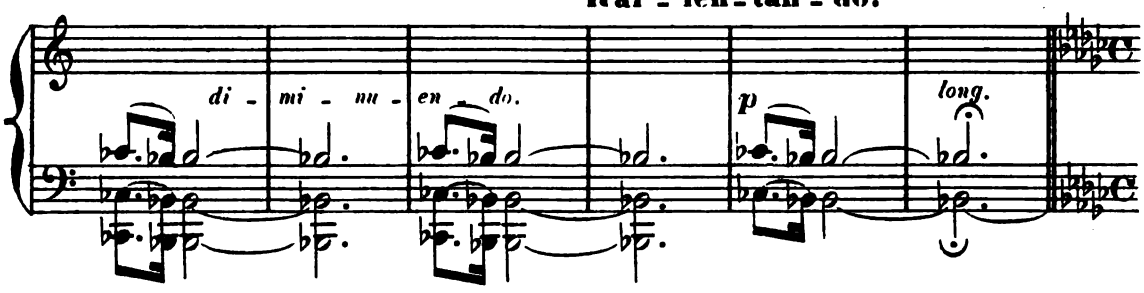

SCENE III.

LES MÊMES, LE GRAND BRAHMANE, les Prêtresses, puis YADMA.

Mais des accents religieux

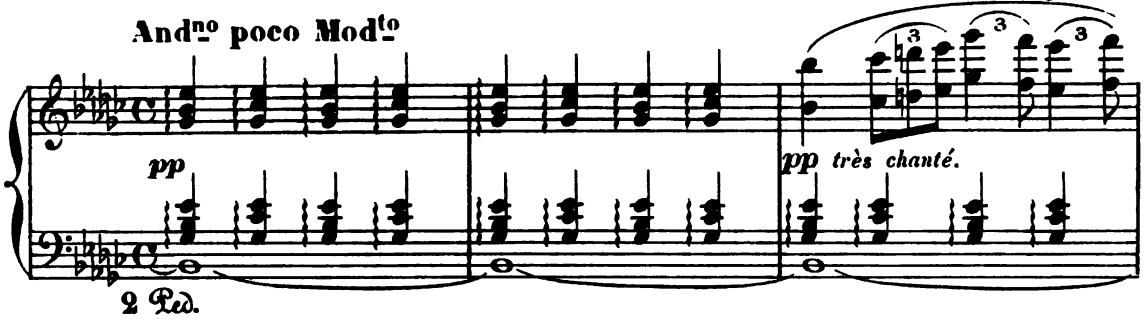

se font entendre. Ce sont les Prêtresses précédées du Grand Brahmane

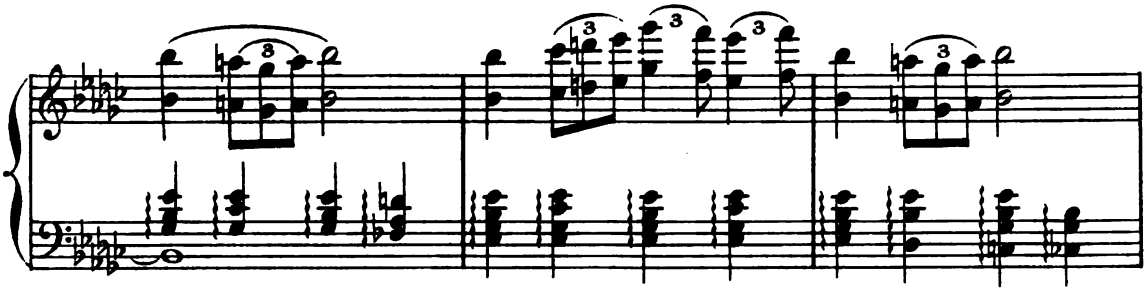

qui se rendent au temple pour supplier les Dieux de sauver la patrie.

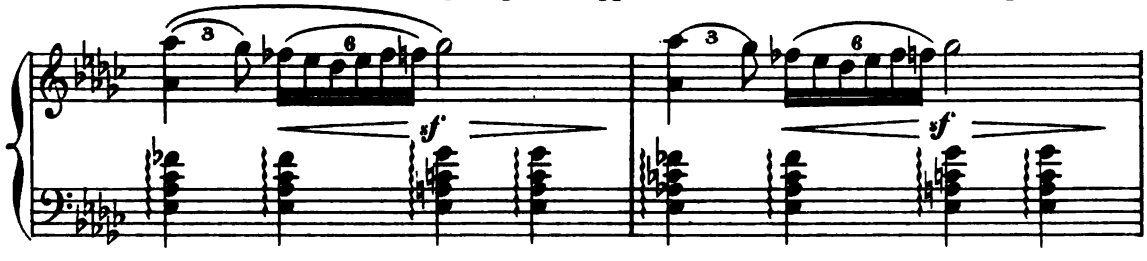

YADMA, la prêtresse,

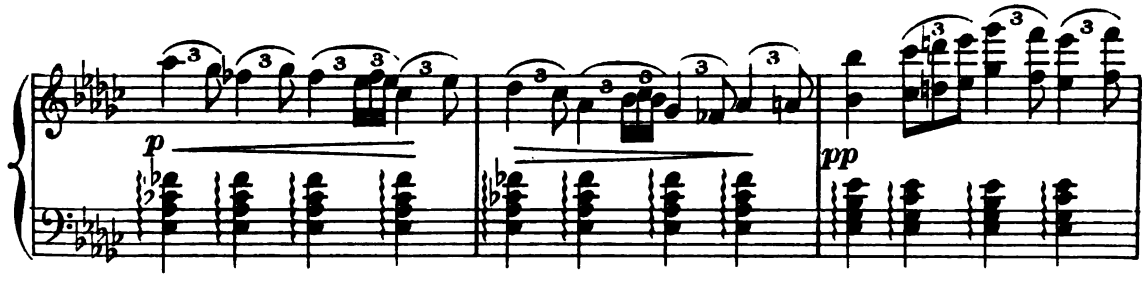

paraît. Elle jette un regard douloureux vers le ROI.

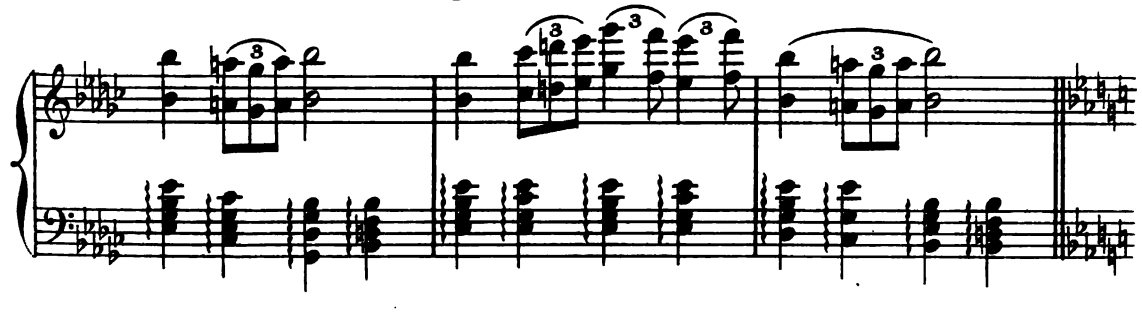

Celui-ci s'approche de YADMA et veut l'arrêter: « Laissez-moi, dit-elle,

un peu plus animé.

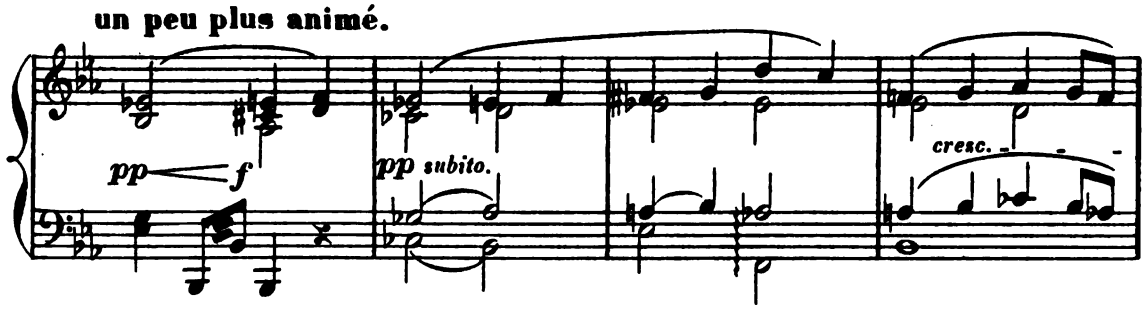

je vais au temple prier pour mon pays »...

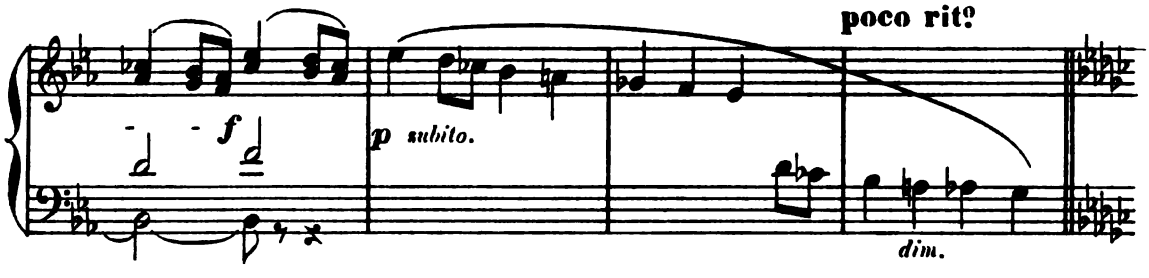

Elle reprend lentement sa marche. LE ROI la contemple amoureusement.

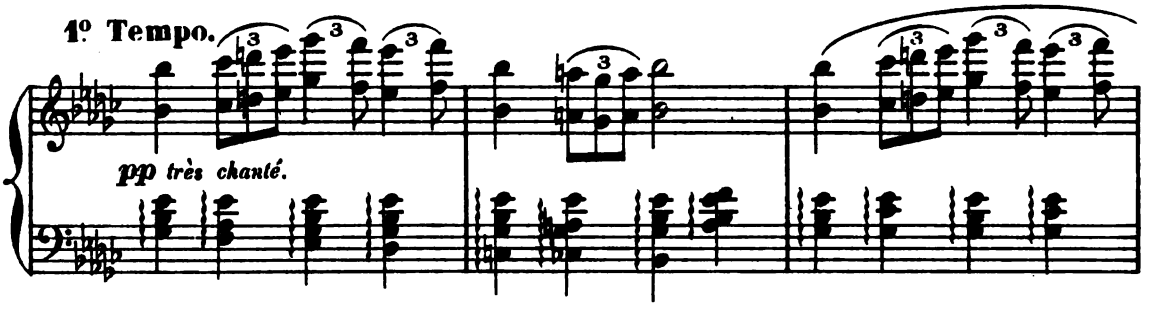

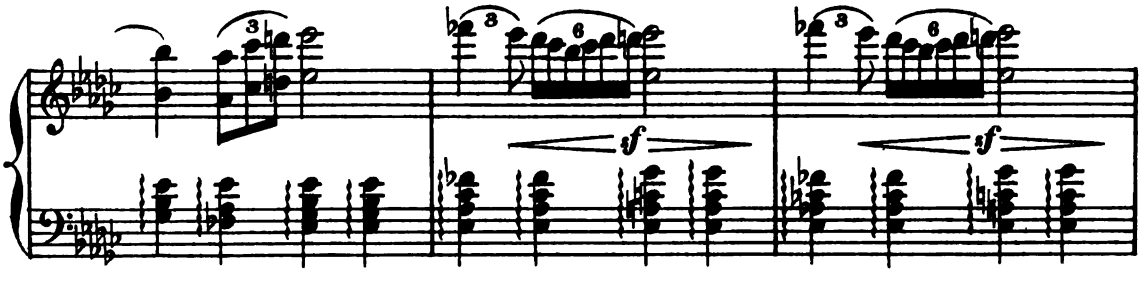

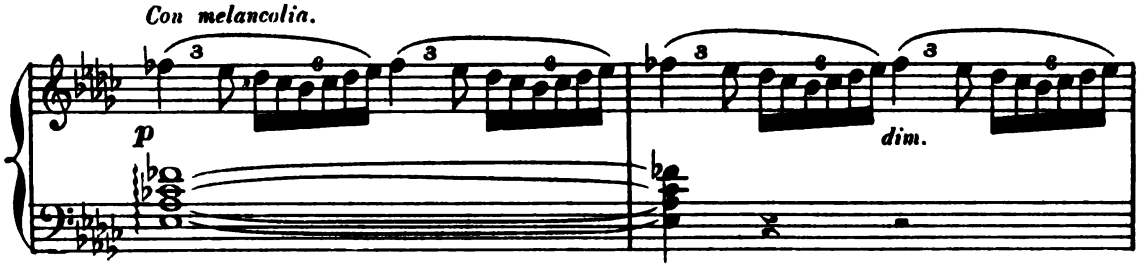

LE ROI fait un signe au GRAND BRAHMANE. Il veut parler à la belle prêtresse.

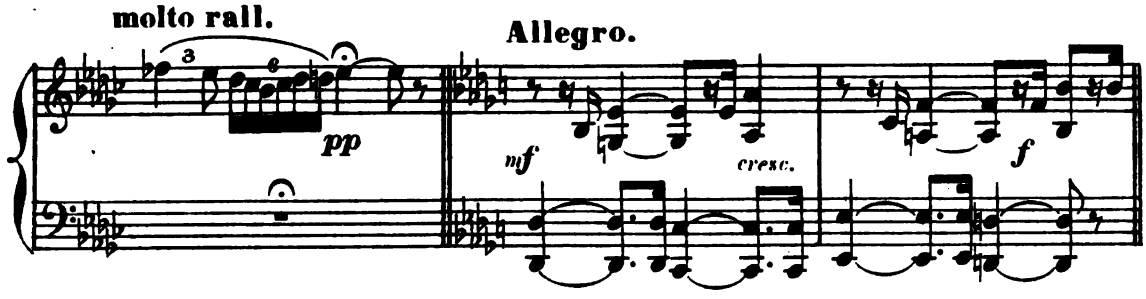

Le GRAND BRAHMANE va à YADMA et l'invite à se rendre aux ordres du ROI.

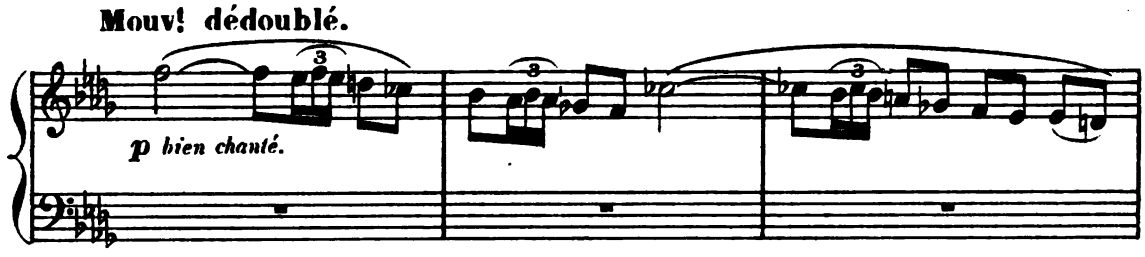

Pendant ce temps DARSATHA fait admirer à ses compagnons

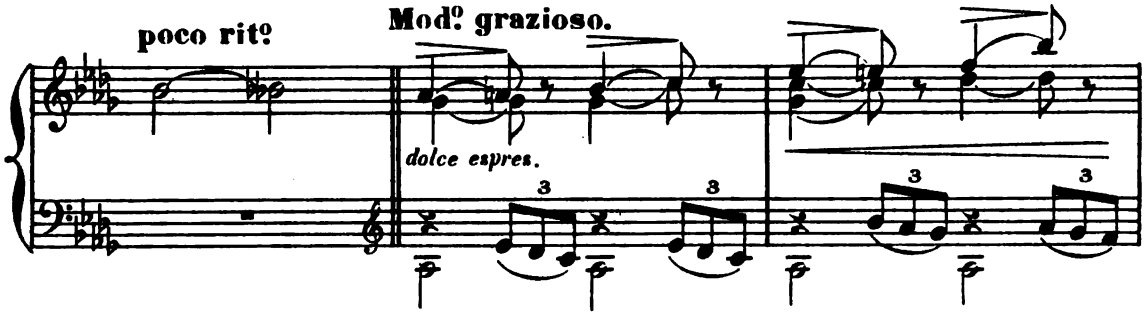

de plaisir la fière beauté de YADMA. Il l'aime éperduement.

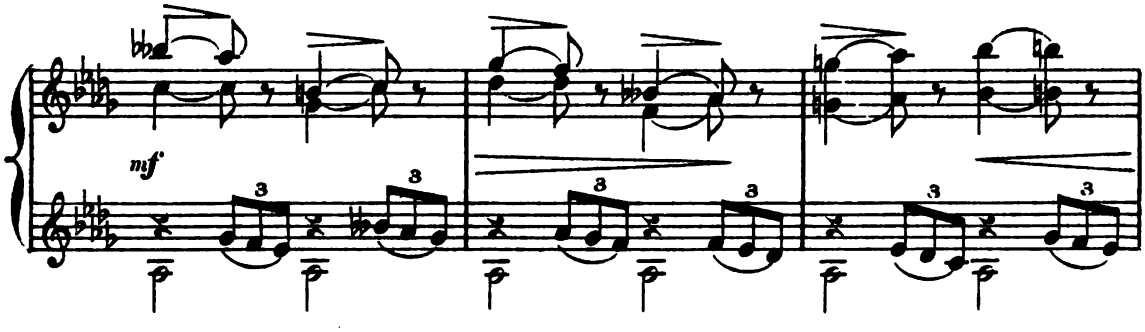

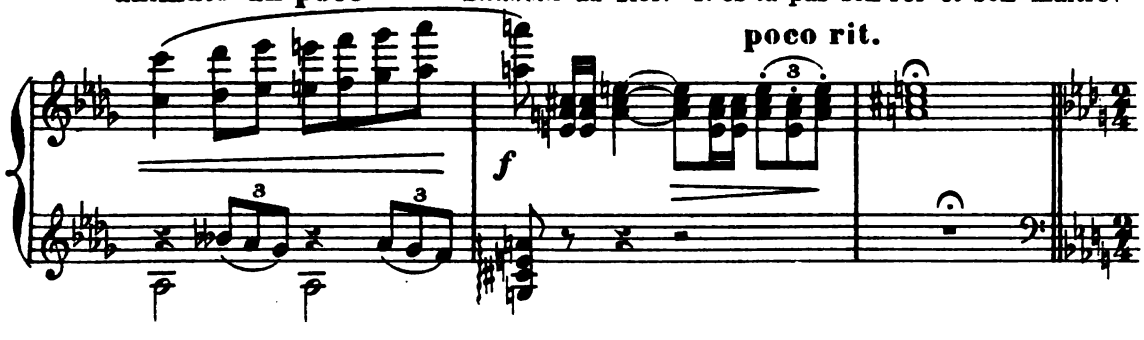

Agitato. Non, DARSATHA n'abusera pas de son pouvoir, il aime et veut être

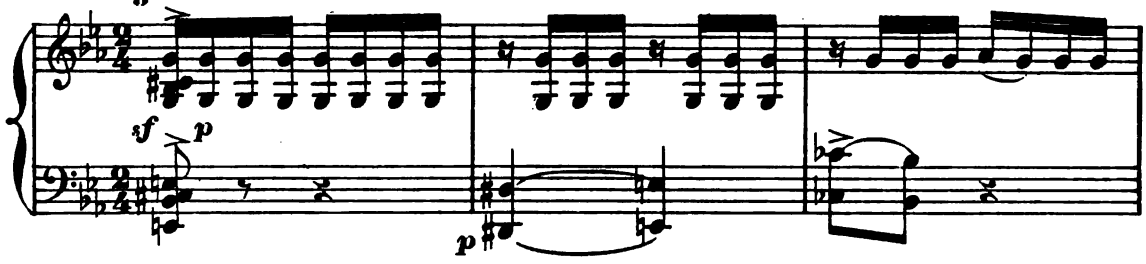

aimé.

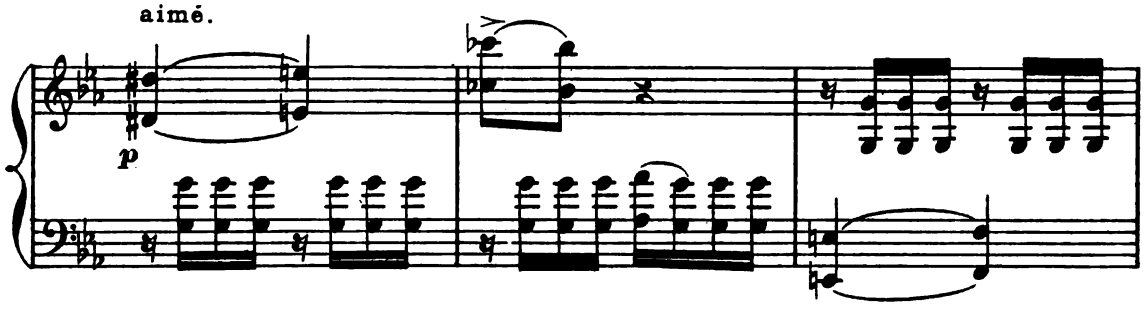

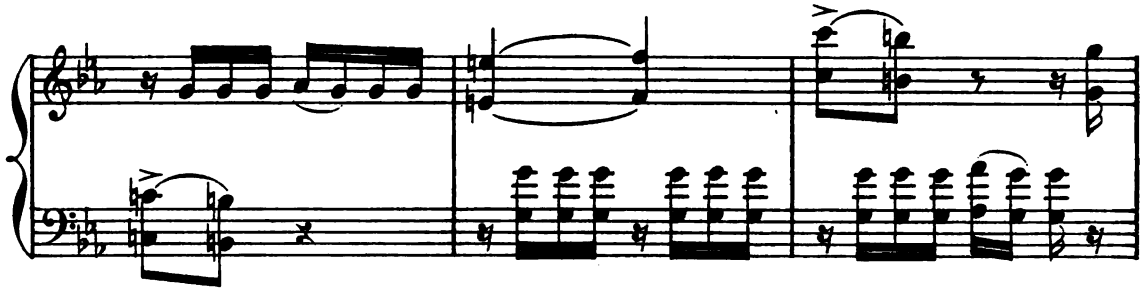

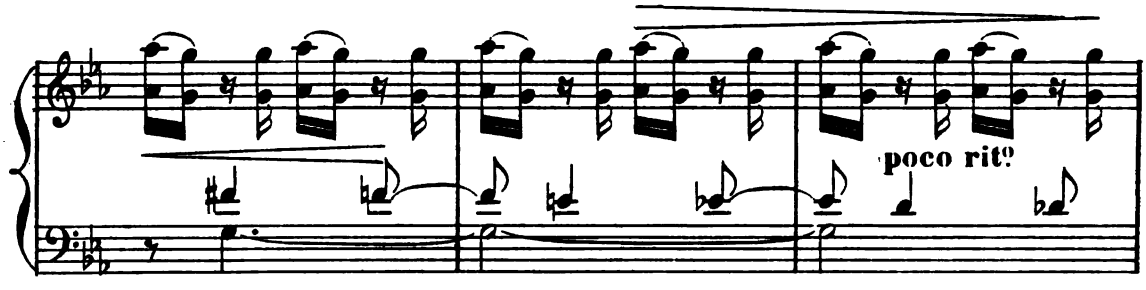

Il déclare son amour à YADMA. Depuis longtemps il l'aime... c'est elle qu'il veut.

Tempo.

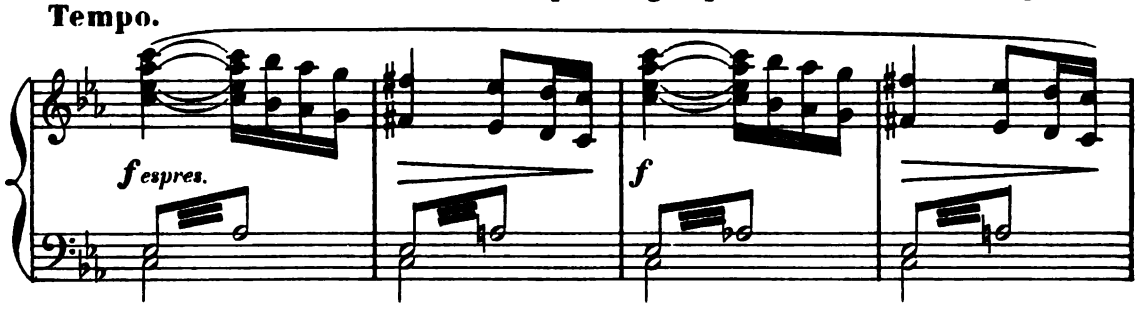

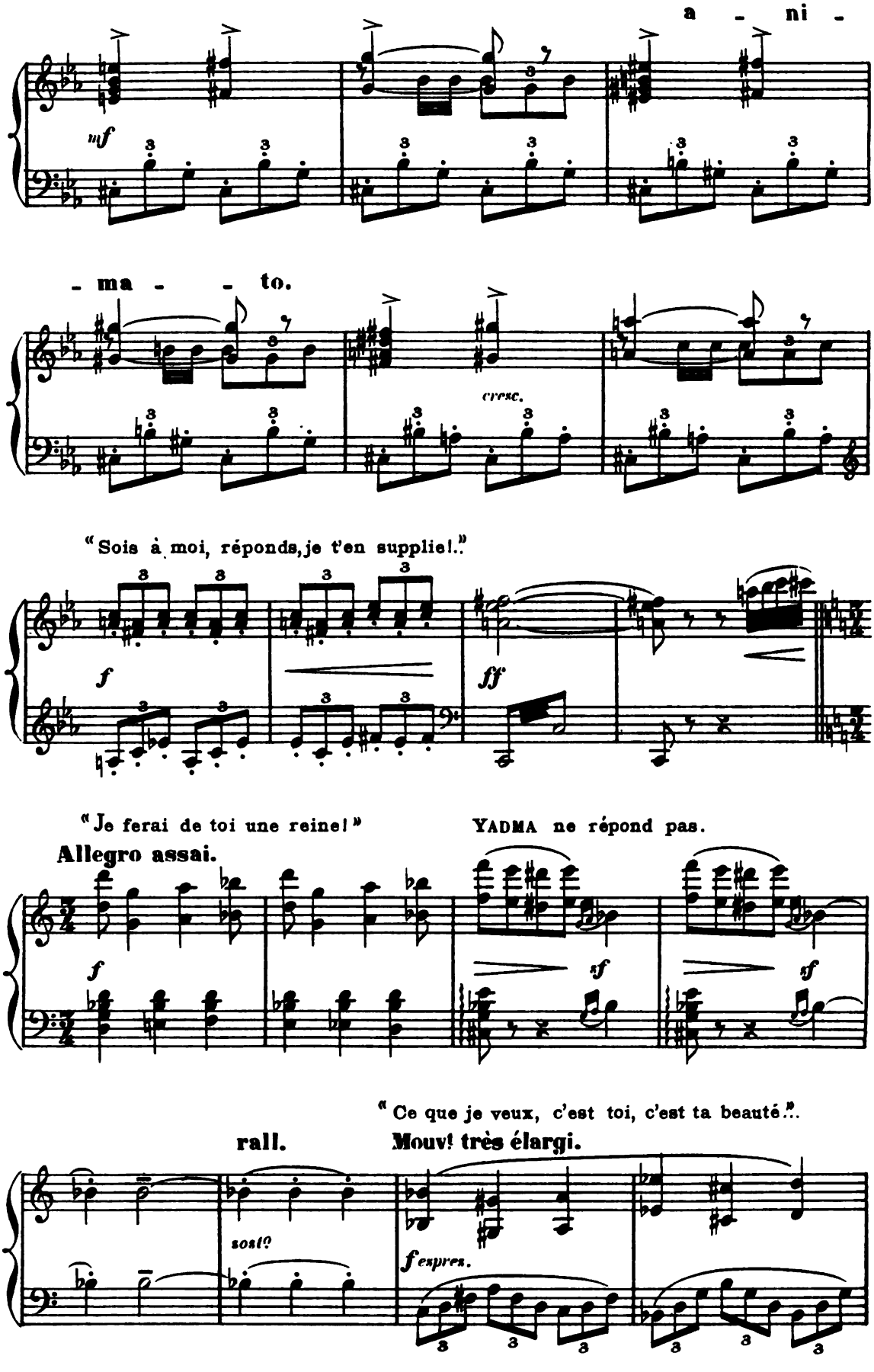
a - ni -
mf
- ma - - to.
cresc.
"Sois à moi, réponds, je t'en supplie!."
f
ff
"Je ferai de toi une reine!"
YADMA ne répond pas.
Allegro assai.
f
sf
sf
" Ce que je veux, c'est toi, c'est ta beauté!."
rall.
Mouv! très élargi.
sost!
f espres.

DARSATHA s'incline devant YADMA, implorant un

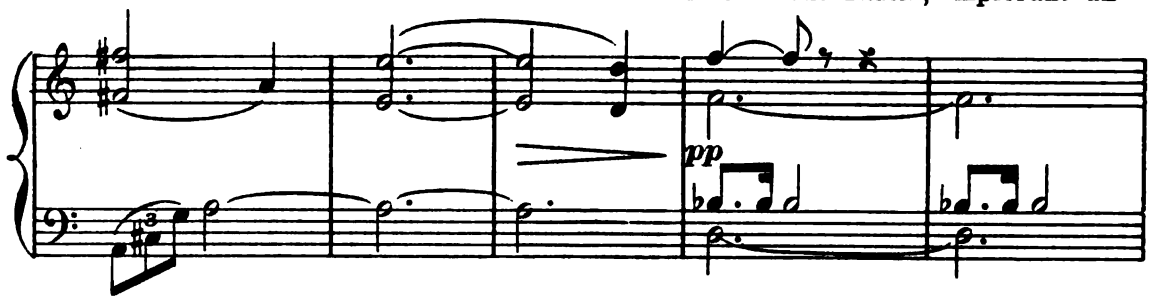

mot, un regard...

Vivace.

« Tire l'épée,

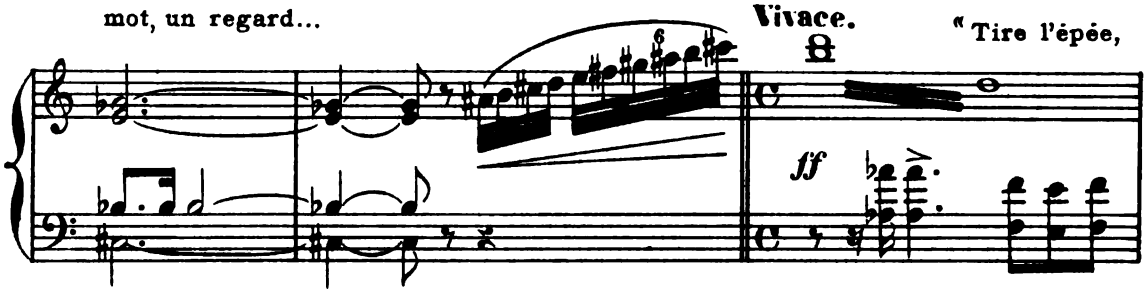

lui dit-elle, pars, va combattre l'envahisseur! C'est là ton devoir! »

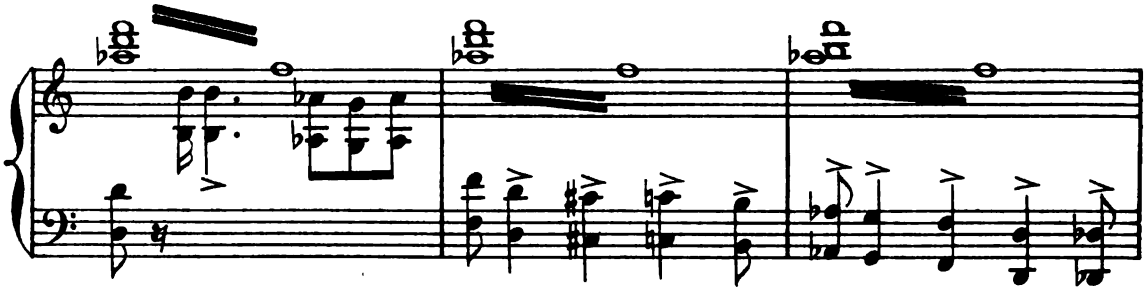

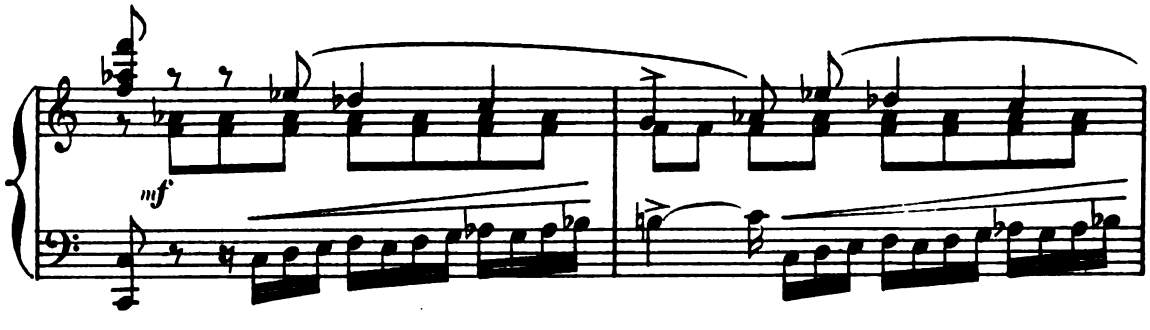

« Que m'importe l'ennemi, répond LE ROI,

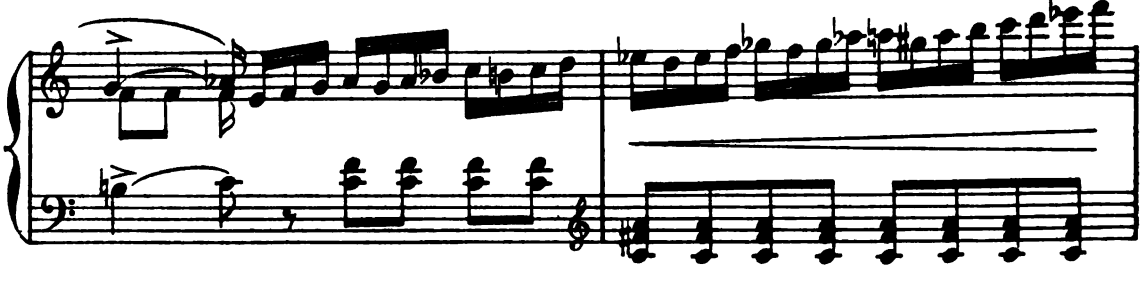

je ne redoute rien! Je ne pense qu'à toi, je ne vois que toi! "Il la saisit dans ses bras...

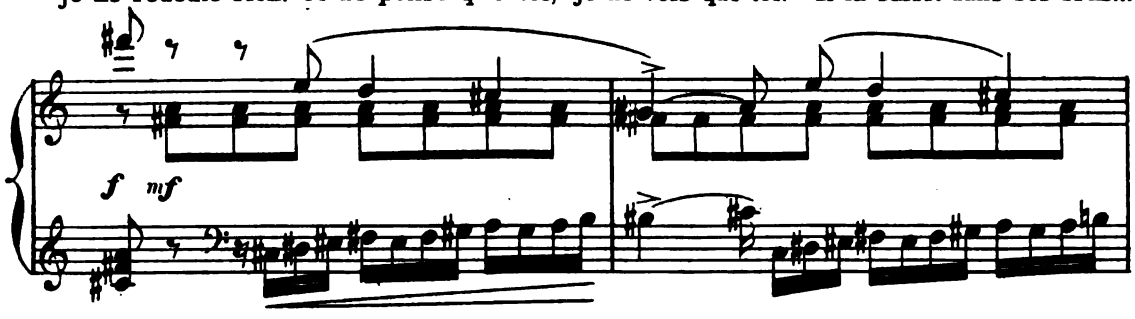

YADMA recule épouvantée et le repousse avec horreur.

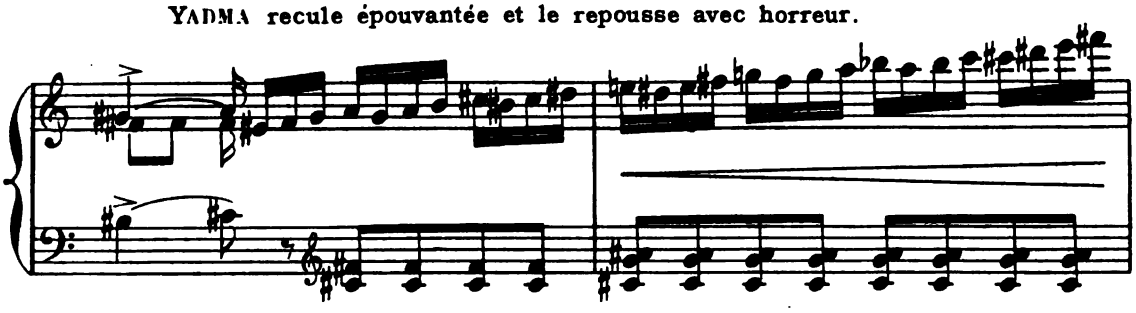

DARSATHA, exaspéré, ordonne à ses Gardes de s'emparer de YADMA et de

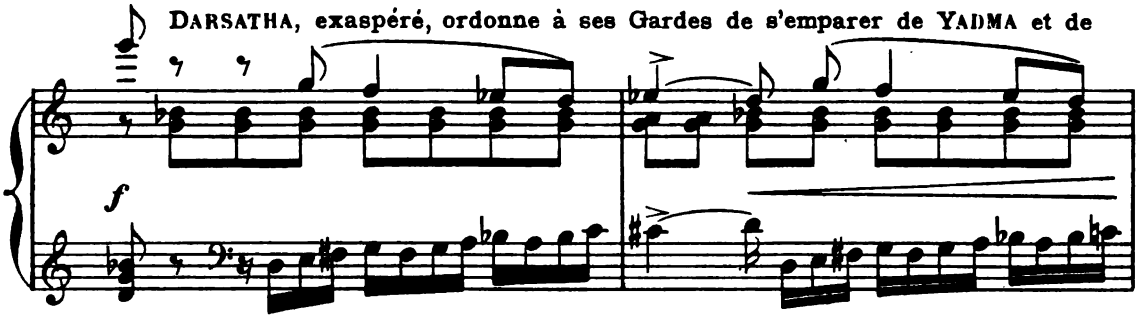

l'enchaîner. Il la chasse ainsi que les PRÊTRES et les PRÊTRESSES.

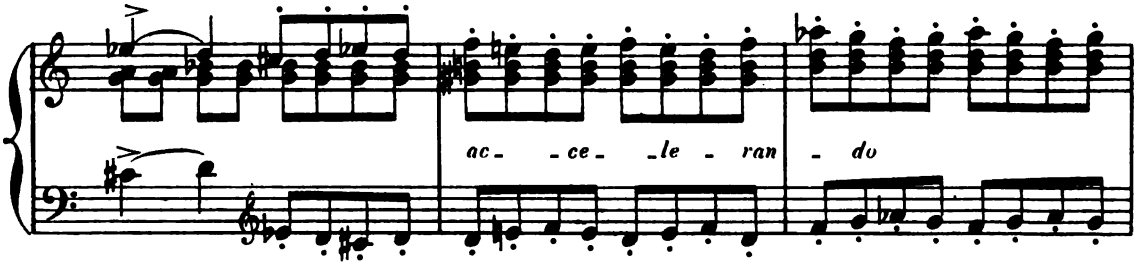

Tous sortent et se réfugient dans le temple.

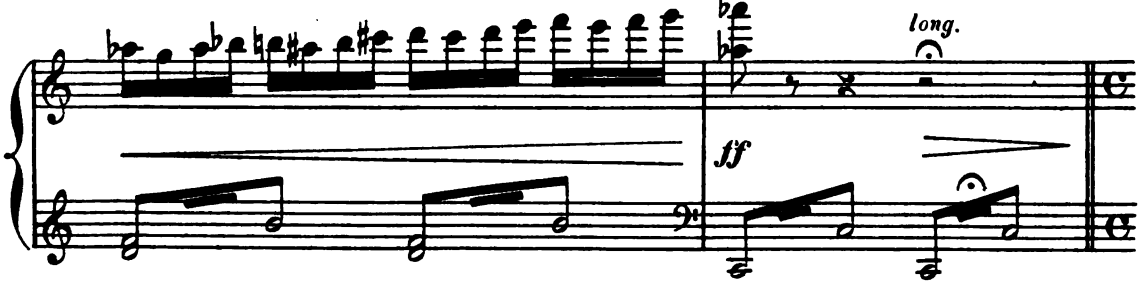

SAKOUNI et les PRINCES cherchent à calmer DARSATHA et le ramènent vers

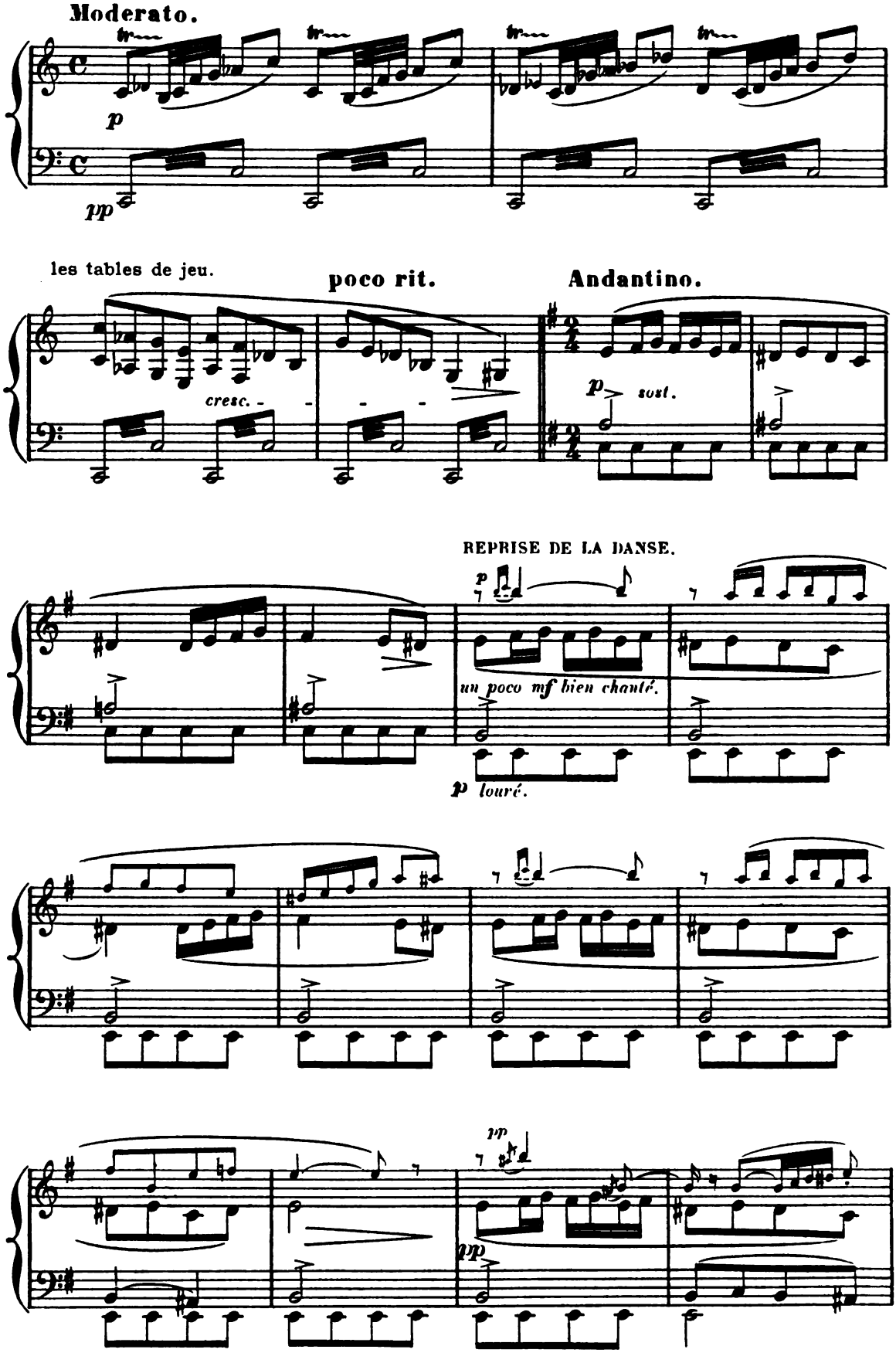

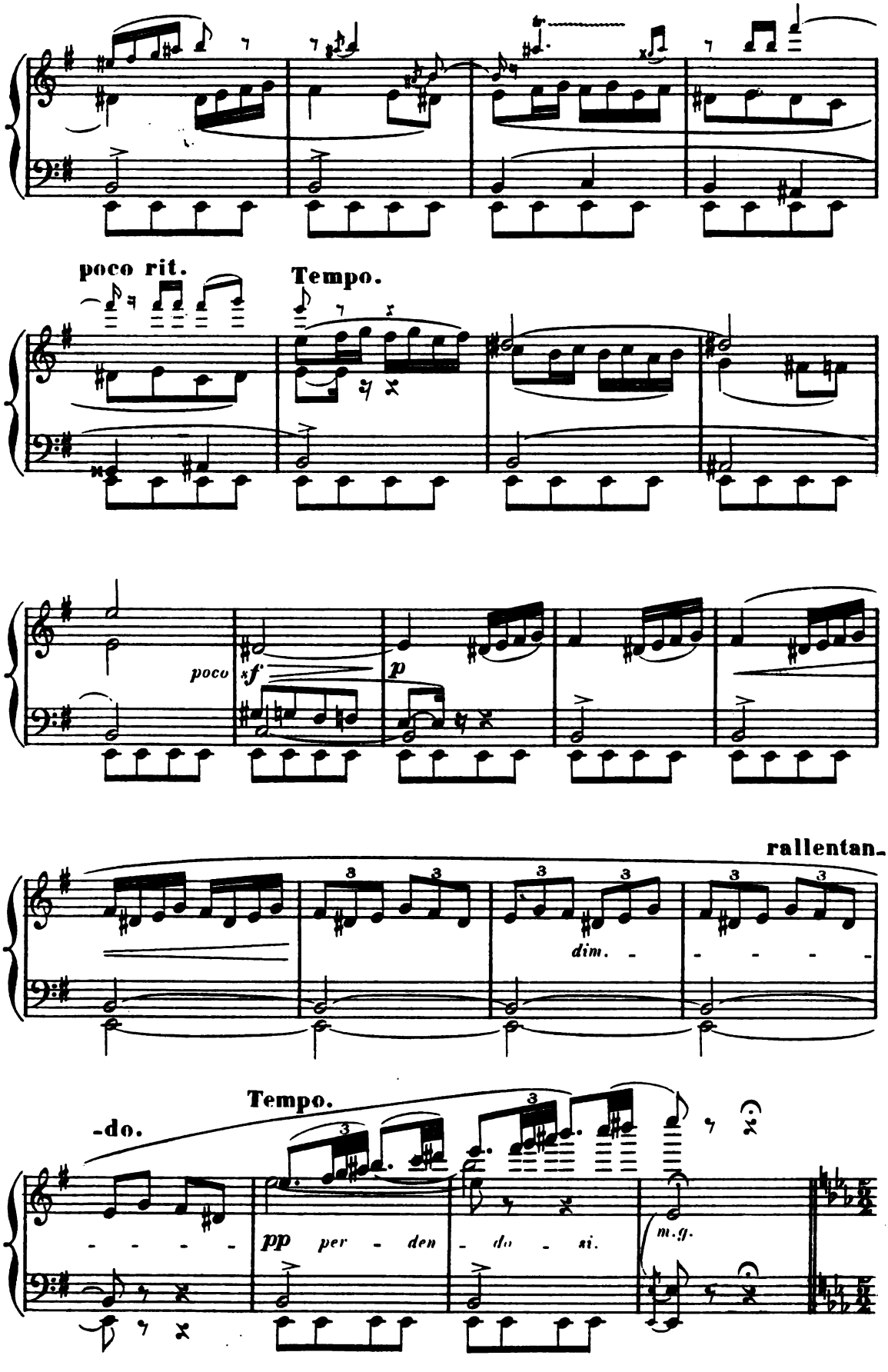
poco rit.
Tempo.
poco
sf
p
rallentan-
dim.
Tempo.
-do.
pp per - den - do - si.
m.g.

SCÈNE IV.

LES MÊMES, LE MOUNI-PÉNITENT.

Entrée du MOUNI-PÉNITENT. — Le saint Anachorète tient à la main le bâton

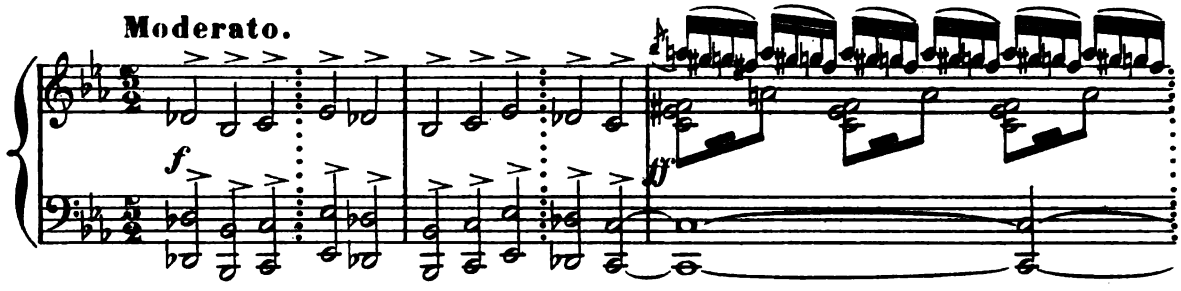

des religieux sur lequel il s'appuie péniblement. A son aspect, tous, à l'exception

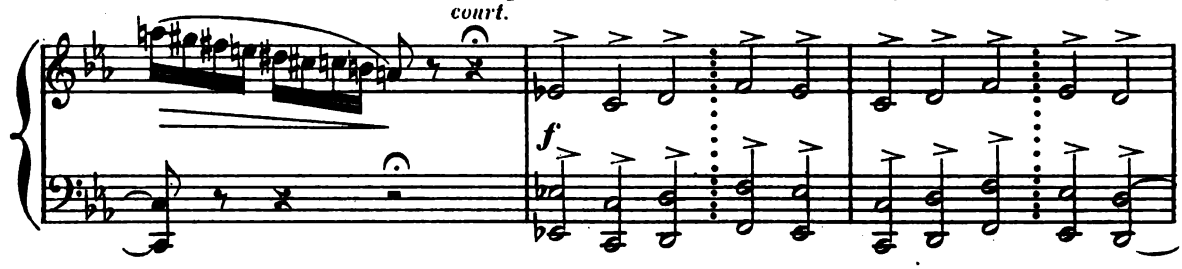

de DARSATHA et des PRINCES, semblent frappés de stupeur.

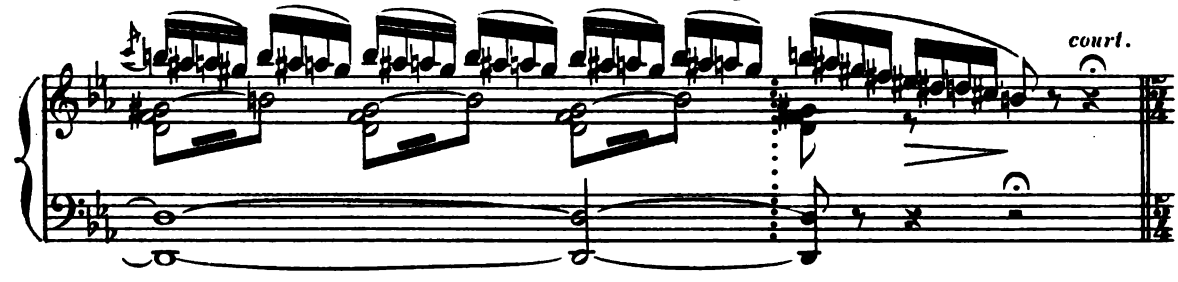

LE MOUNI s'incline à deux genoux devant LE ROI. C'est lui qui,

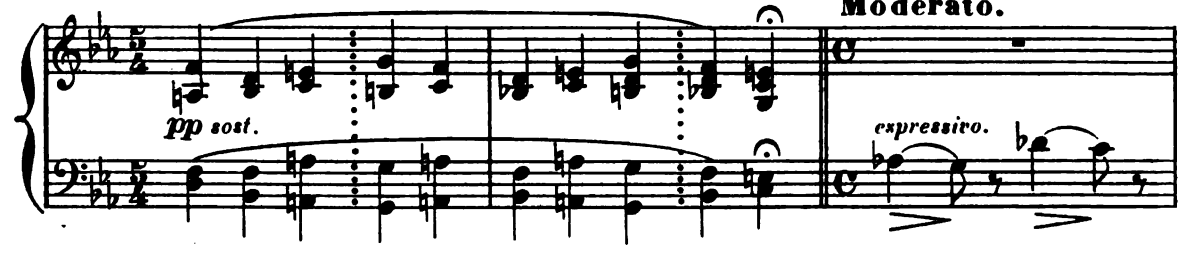

à son tour, exhorte LE ROI à cesser cette vie de plaisir et à tenter de sauver son

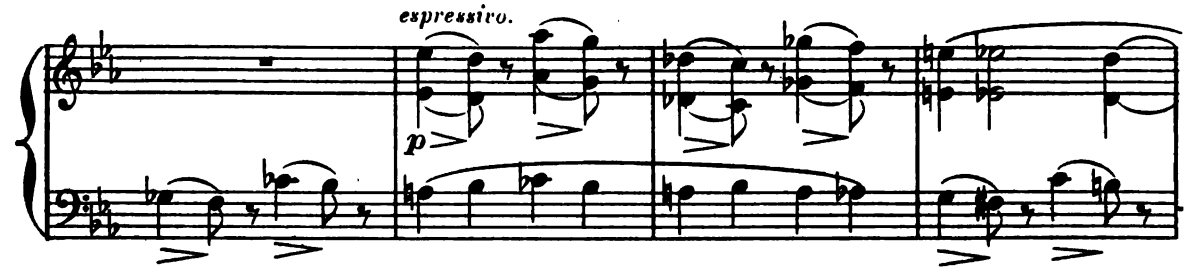

royaume et son peuple...

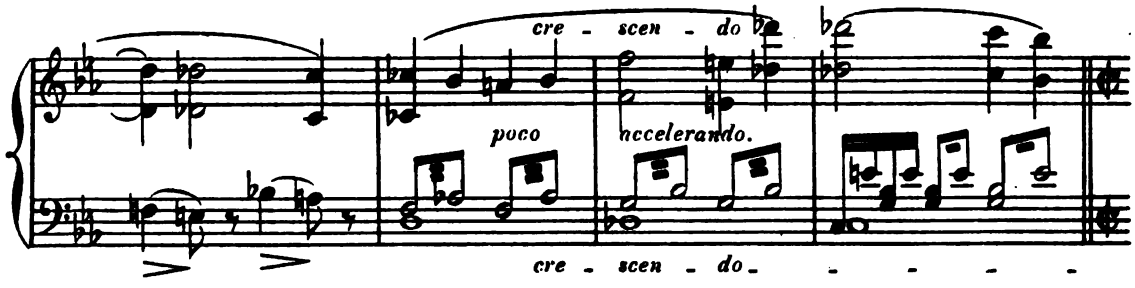

bientôt le pays sera envahi, mis au pillage...

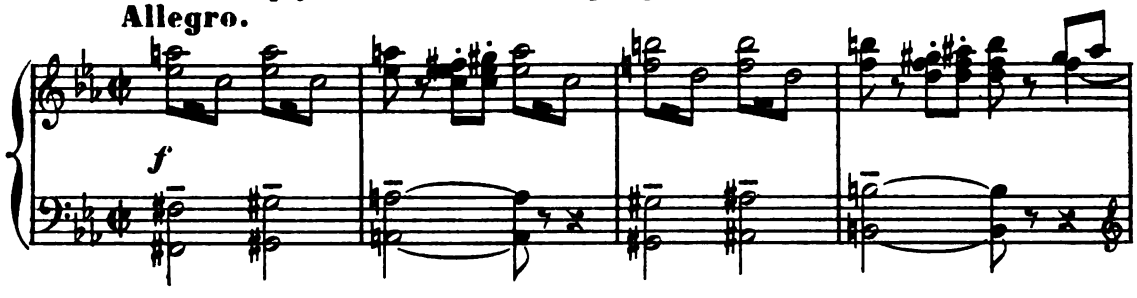

"Et ce sera ta faute, Roi indigne!" Furieux, DARSATHA

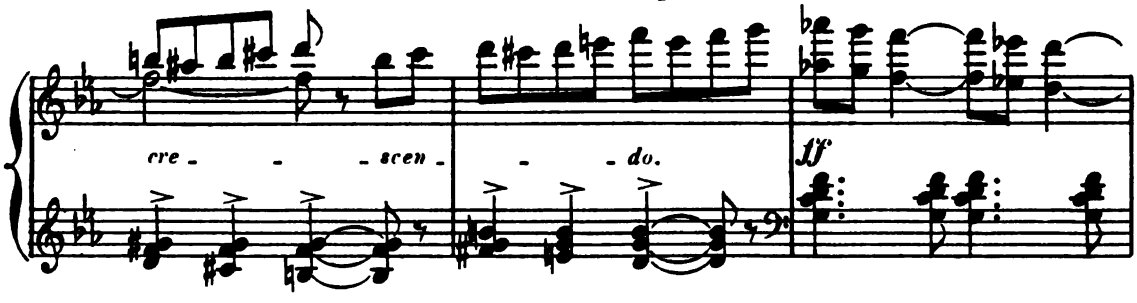

menace le MOUNI-PÉNITENT.

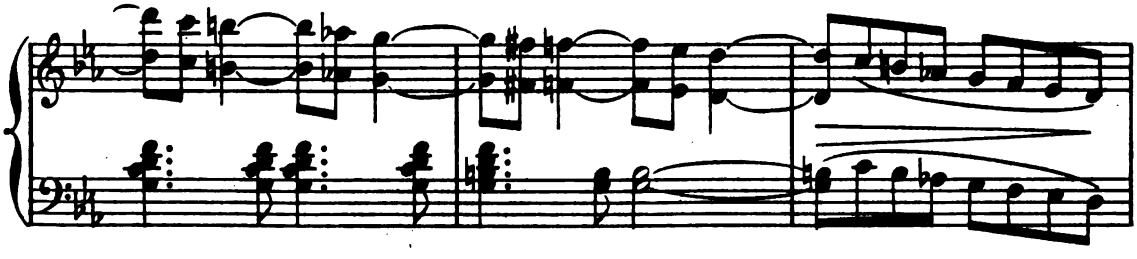

Il ordonne que l'on s'empare de sa personne; mais aucun Garde n'ose porter la

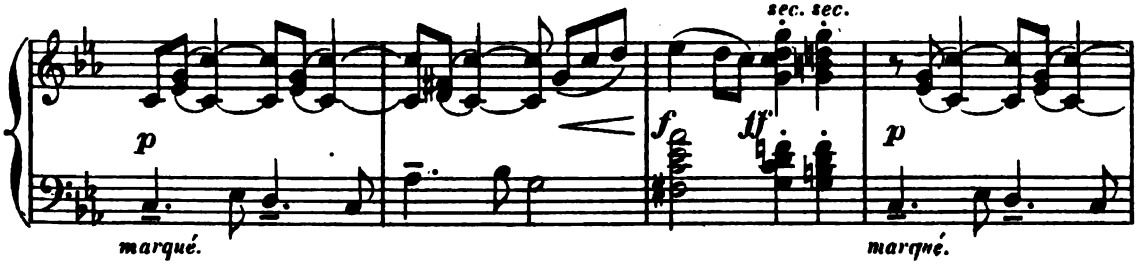

main sur l'envoyé des Dieux.

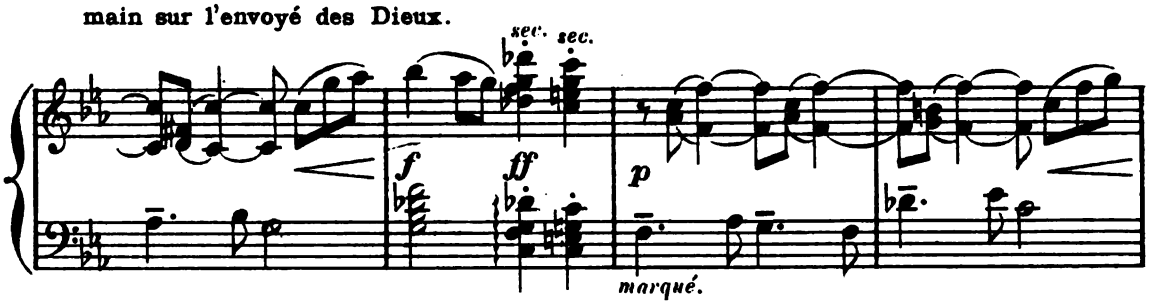

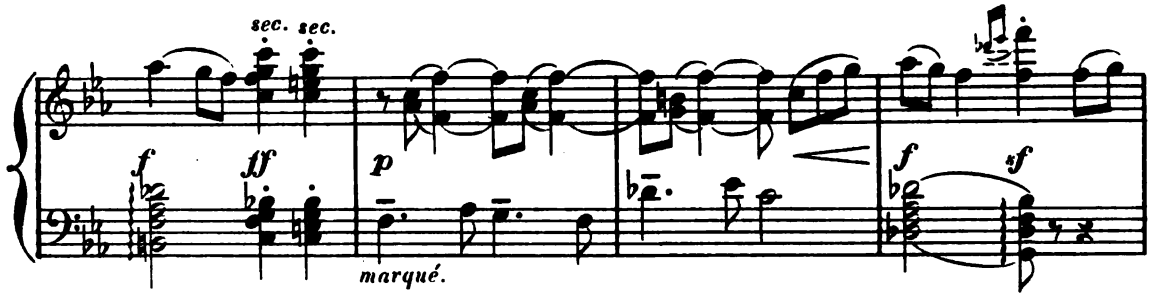

DARSATHA, au comble de la fureur,

Vivace.

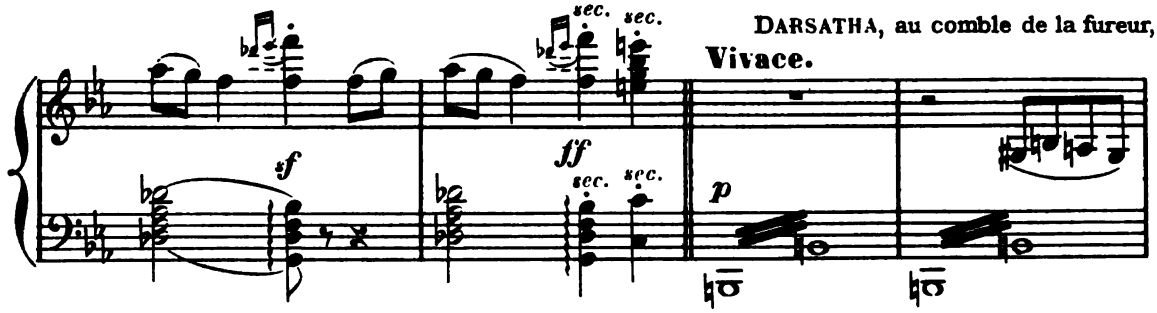

frappera lui-même l'audacieux....

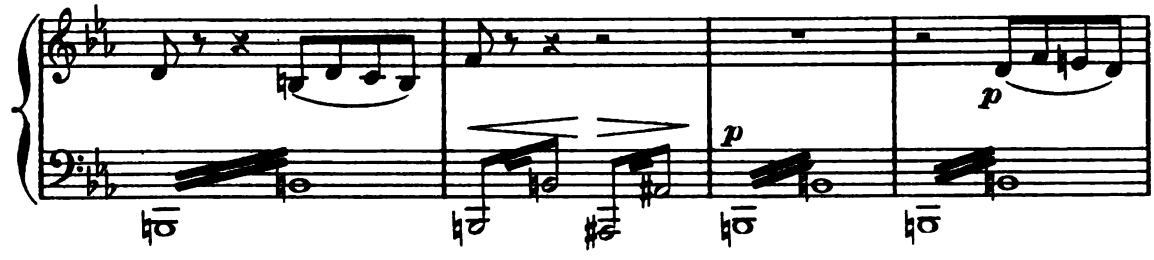

Il s'élance...

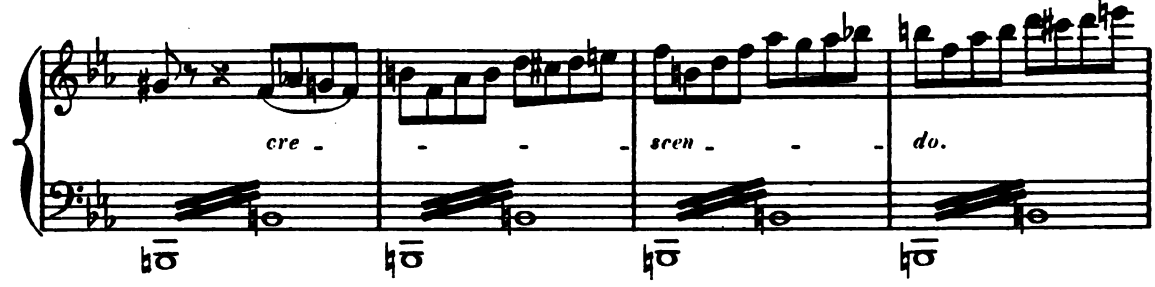

Une lueur fantastique entoure le MOUNI-PÉNITENT et oblige

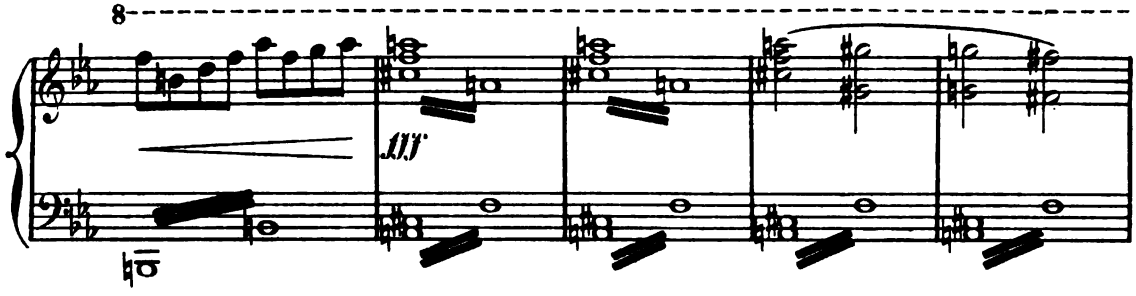

LE ROI à reculer.

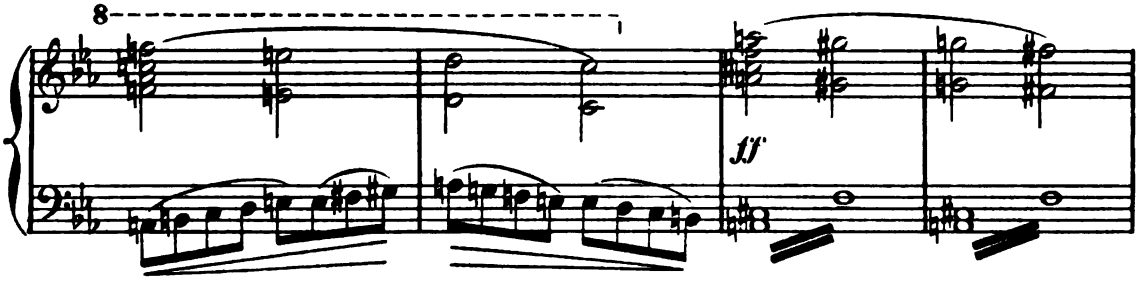

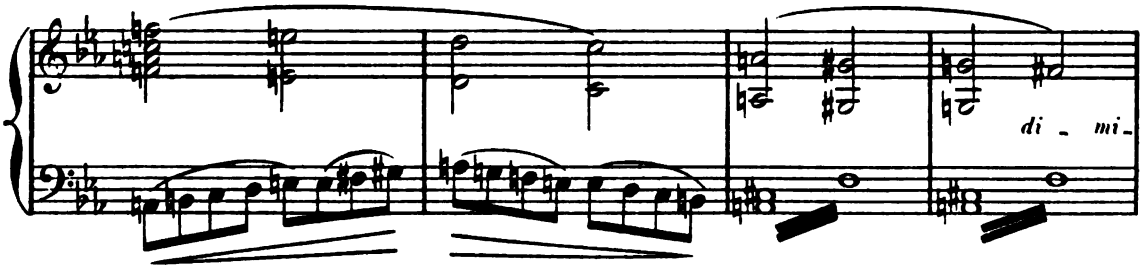

Les ténèbres se dissipent.

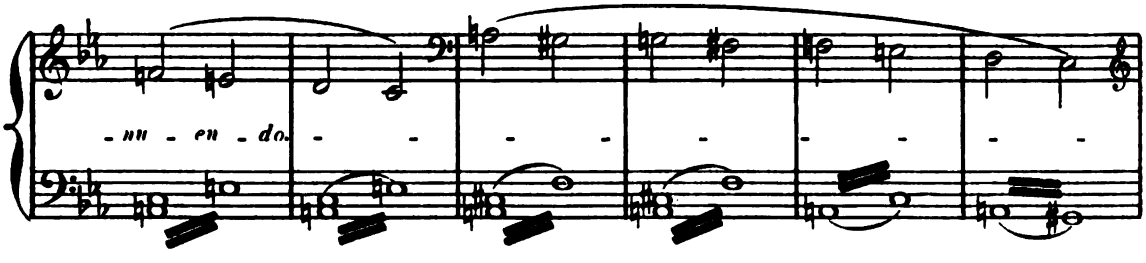

Tous les assistants, terrifiés, s'inclinent pieusement

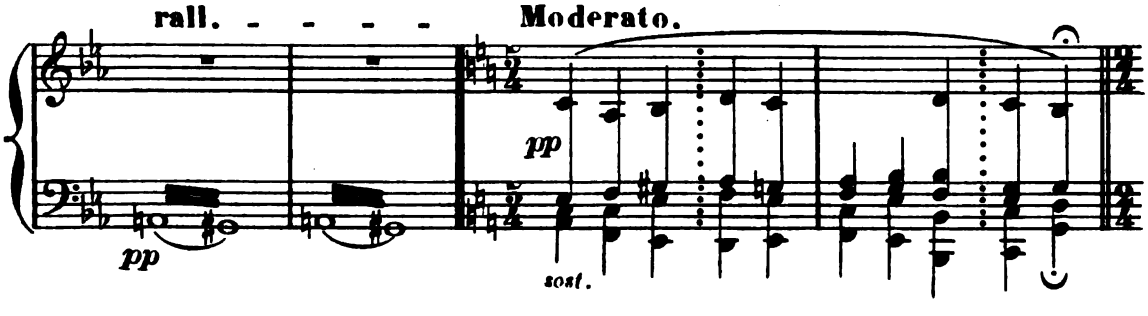

devant le saint homme.

DARSATHA se résout enfin

Andantino.

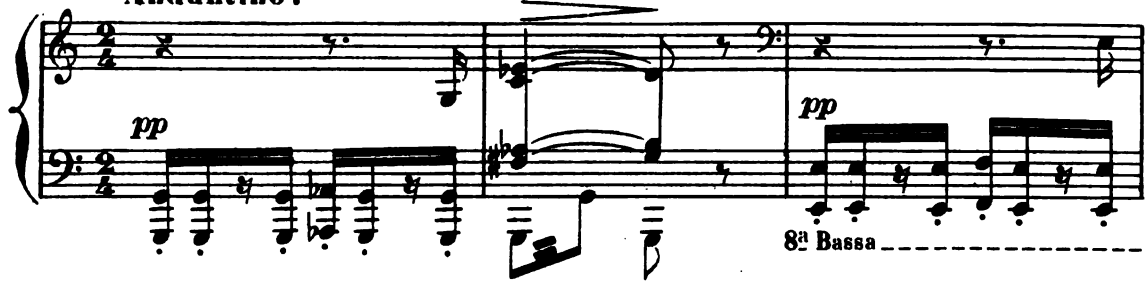

à l'écouter.

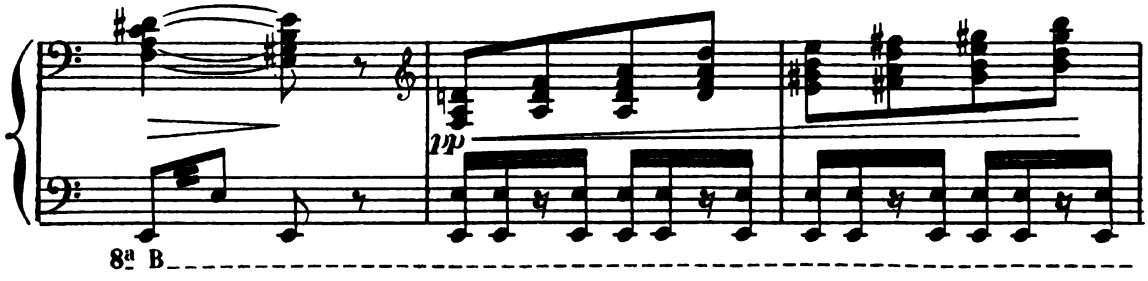

"Une seule personne peut te sauver, indique le MOUNI-PÉNITENT: la Vierge qui en ce moment prie dans le temple pour sa patrie, pour son Roi!"

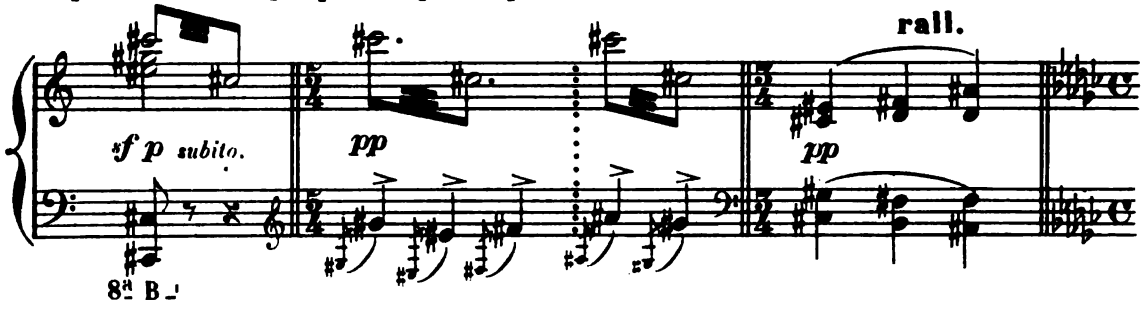

Le cortège des PRÊTRESSES, sortant du temple, reparaît, escortant YADMA,

Moderato.

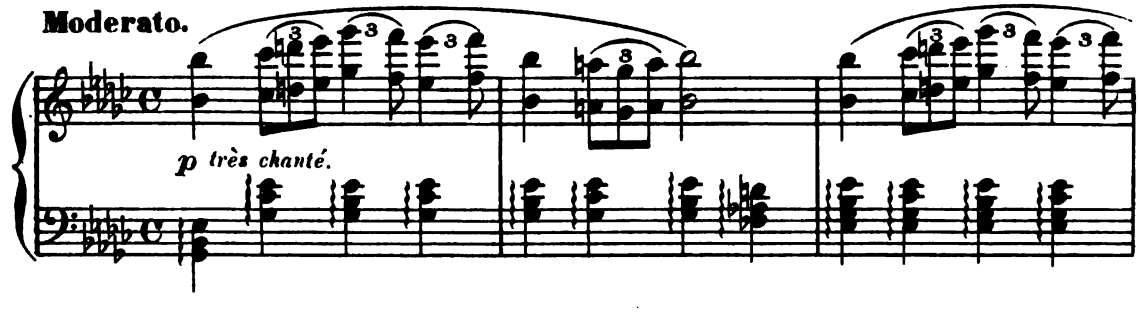

enchaînée au milieu des Gardes.

"La voici," dit le MOUNI en désignant YADMA au ROI.

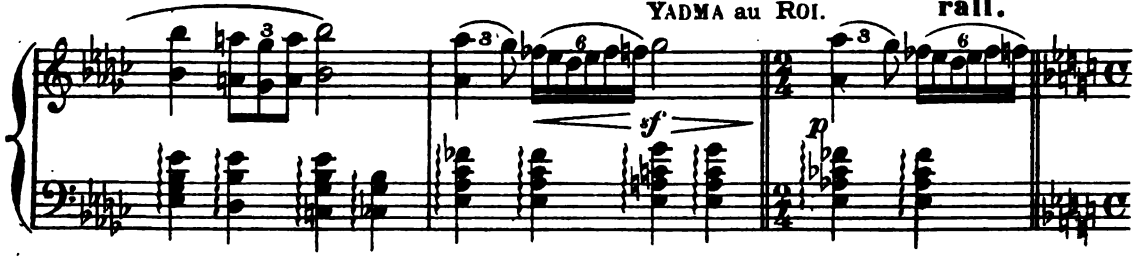

SCÈNE V.

LES MÈMES, YADMA, LE GRAND BRAHMANE et LES PRÊTRESSES.

«Elle! enchaînée!» fait subitement LE MOUNI. — «Oui, répond LE ROI; elle refuse

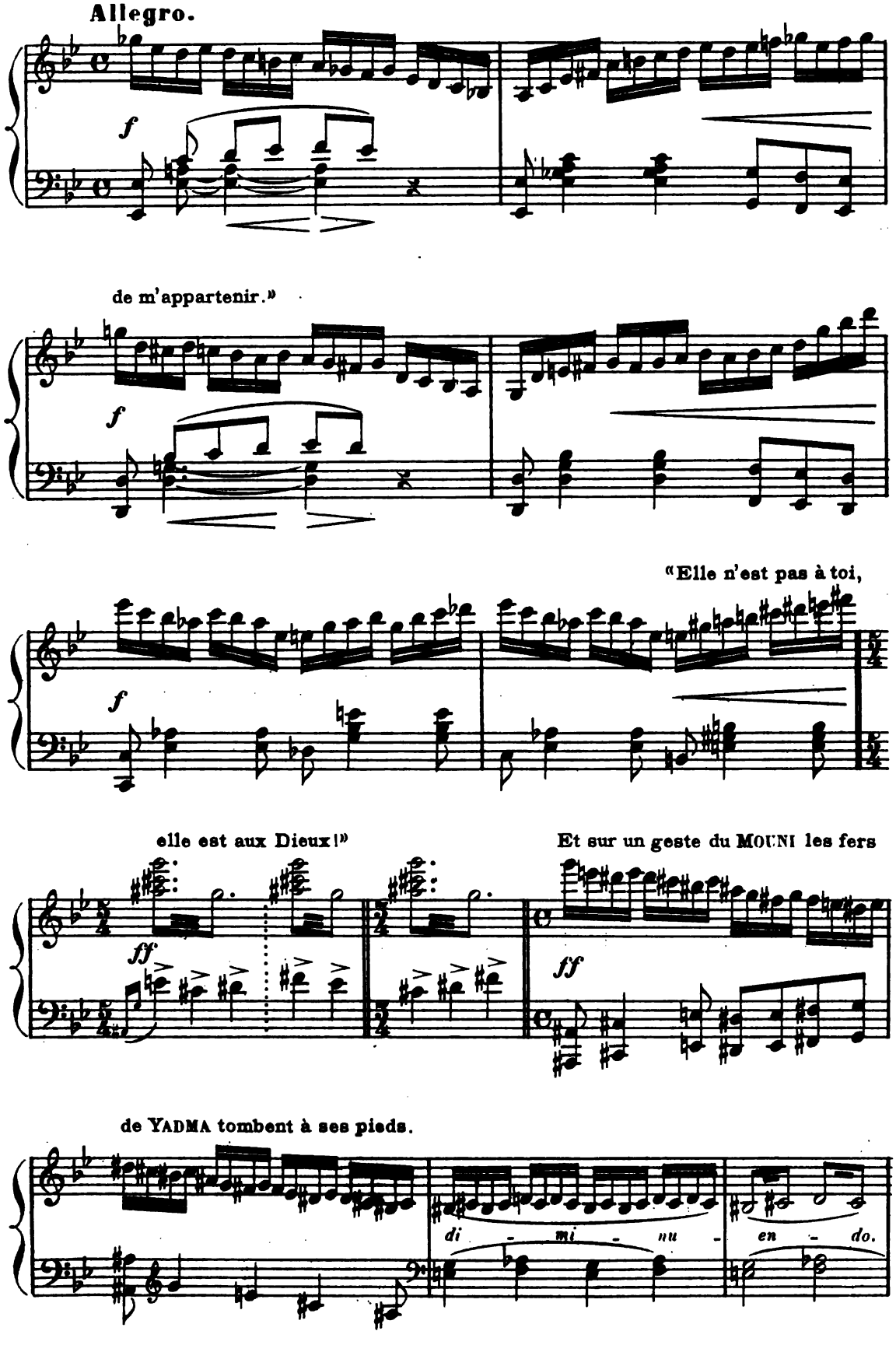

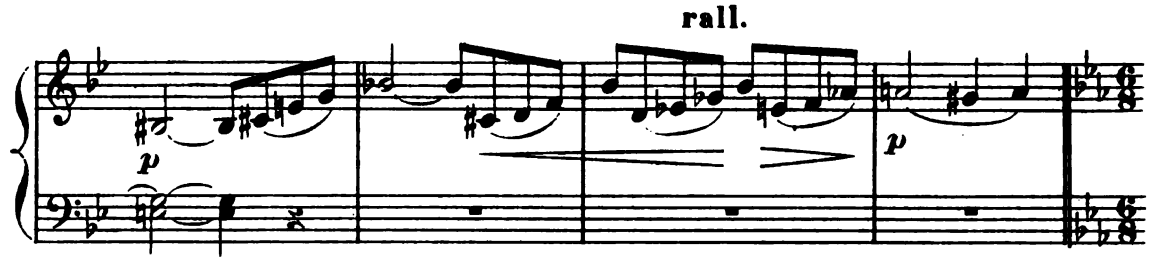

« C'est elle qui ira dans le camp ennemi, continue LE MOUNI, elle por-

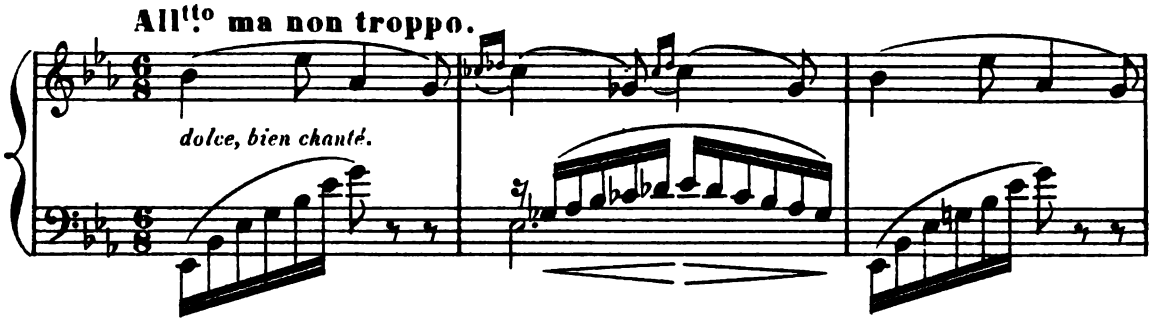

-tera les présents destinés à capter la confiance du chef étranger. »

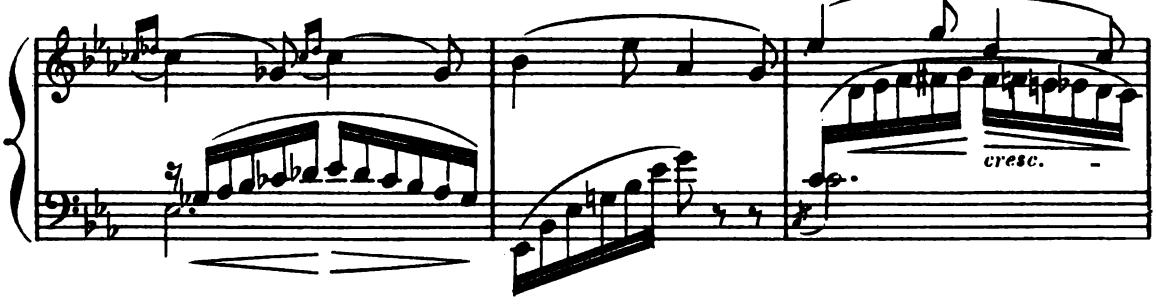

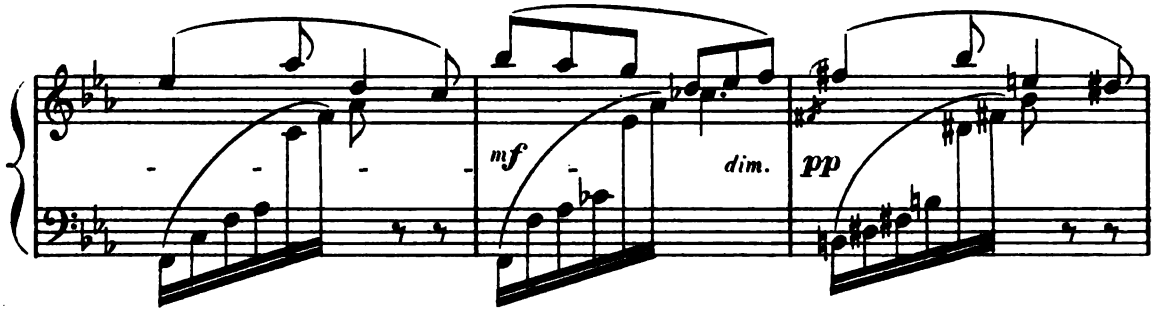

(Pendant ce temps des esclaves sont entrées portant de riches présents et une

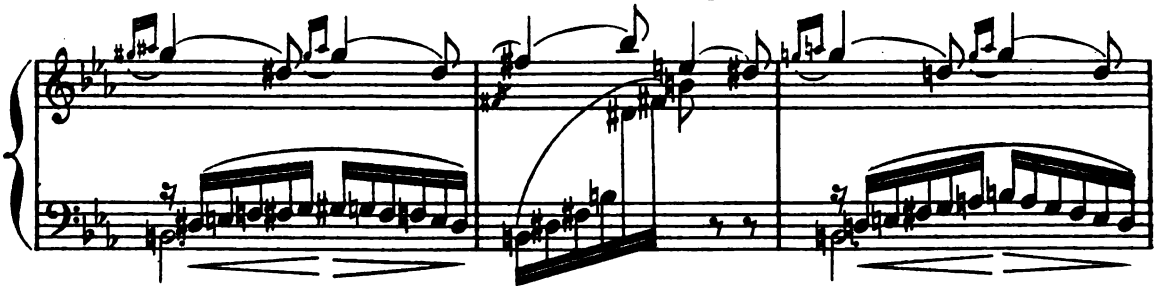

corbeille contenant une coupe et une amphore.)

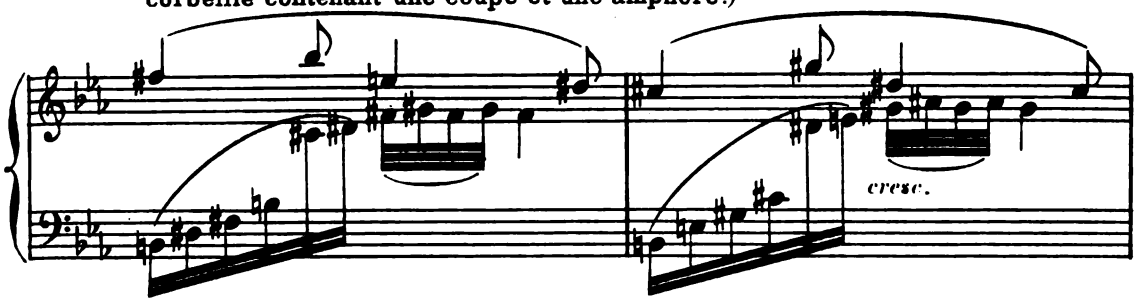

"Elle saura charmer notre ennemi par la douceur de

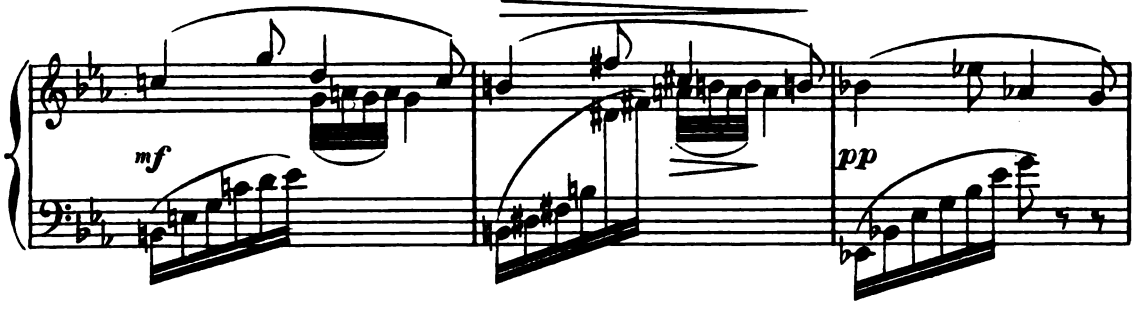

ses yeux... par sa séduisante et irrésistible beauté...

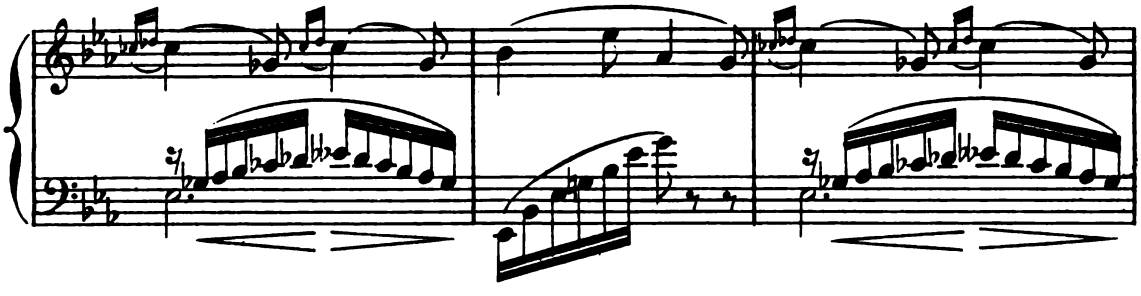

et à l'envahisseur captivé, sans méfiance, elle versera le poison libérateur!»

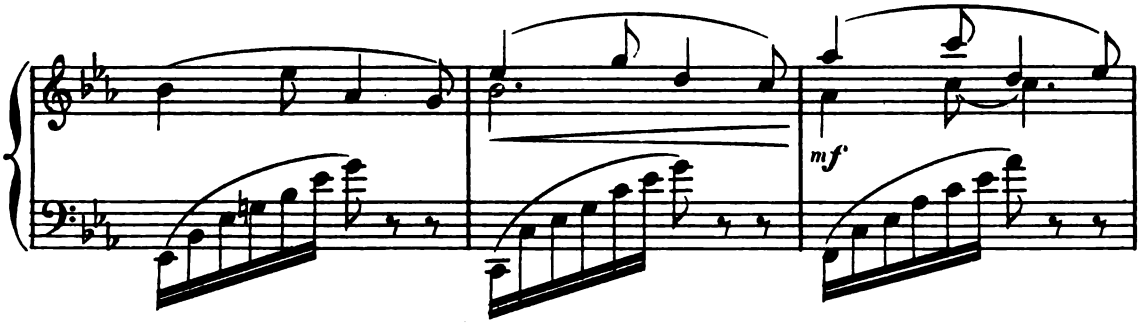

poco rit. Tempo. poco rit.

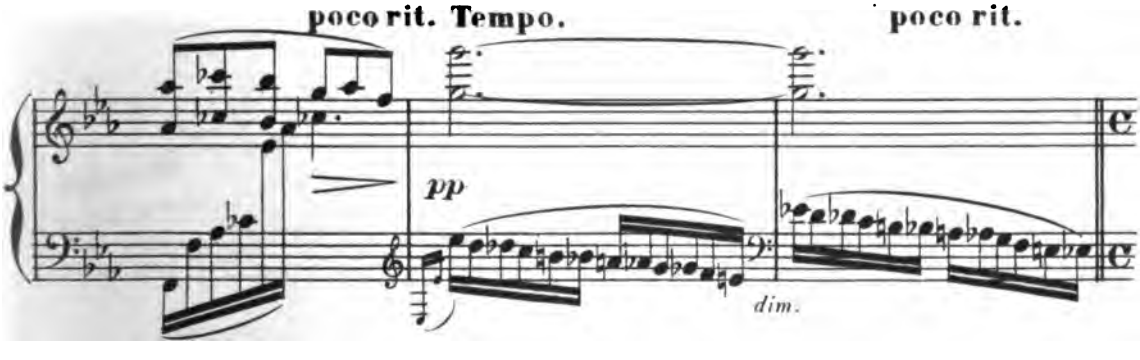

YADMA, apeurée, tressaille...

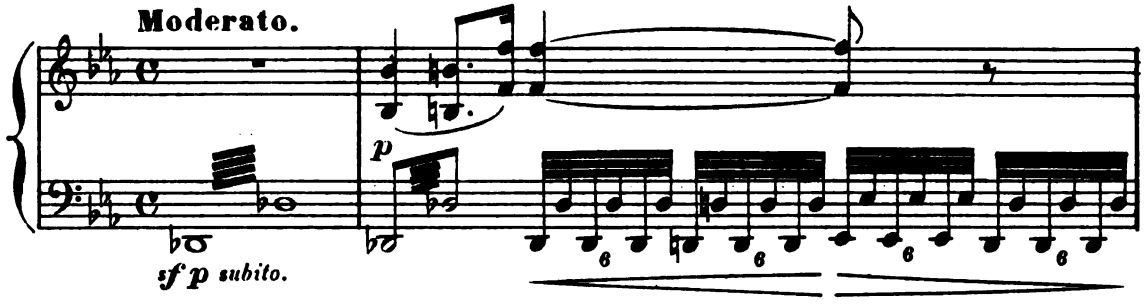

«Maintenant jure d'accomplir ta mission.»

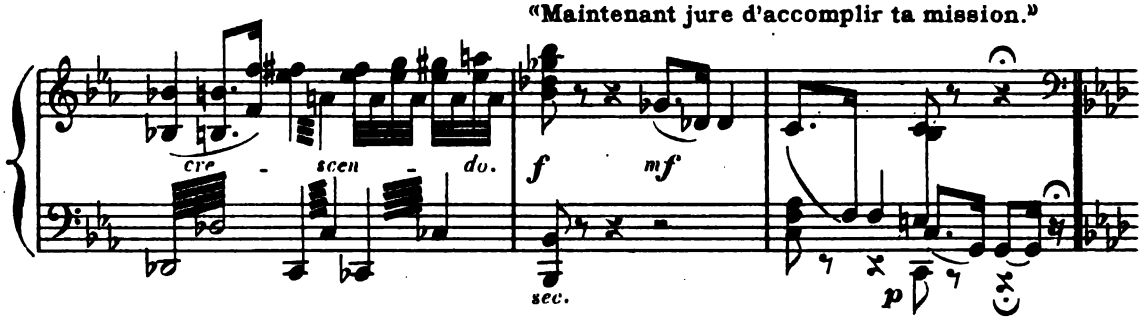

SERMENT.

«Jure!» répète LE MOUNI. «Quoi! moi! accomplir un pareil forfait!»

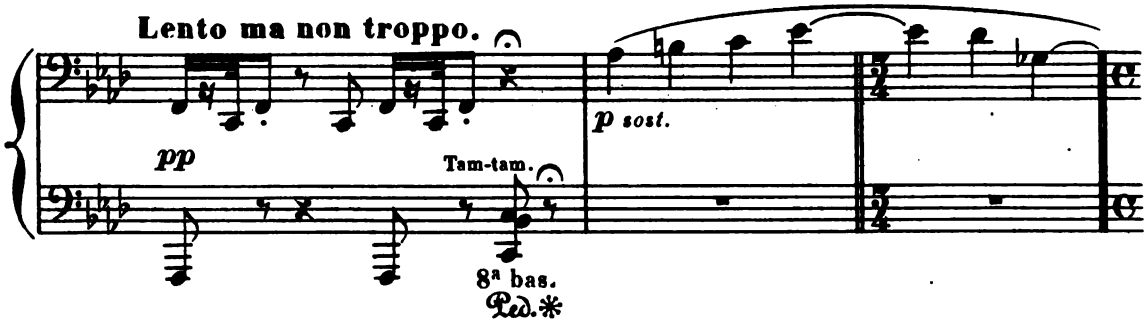

«Jure!» dit à son tour LE ROI. «Moi, verser ce

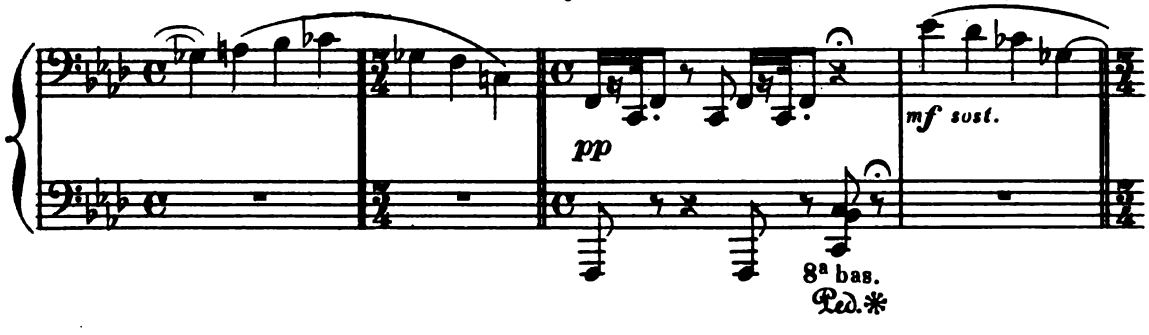

poison... Je ne le puis...» Tous les assistants lui demandent de jurer.

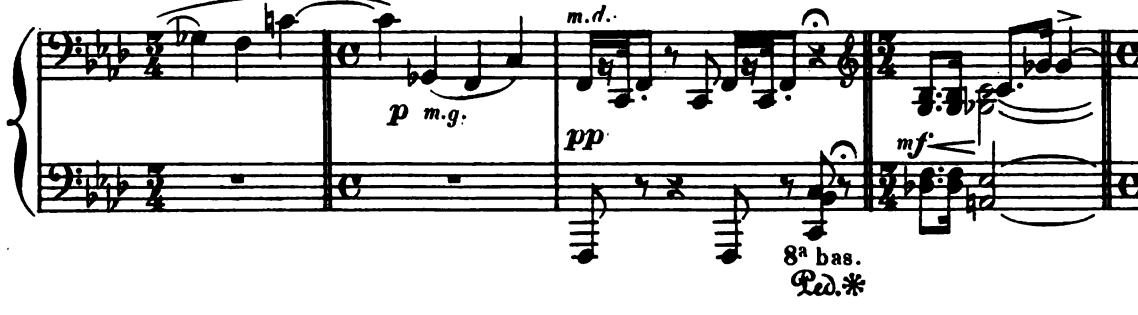

Epouvantée elle recule, souffre et pleure.....

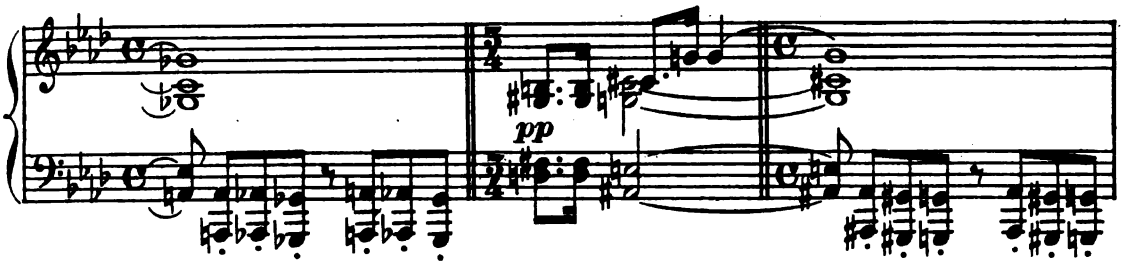

LE MOUNI, LE GRAND BRAHMANE, LE ROI,

ac - ce -

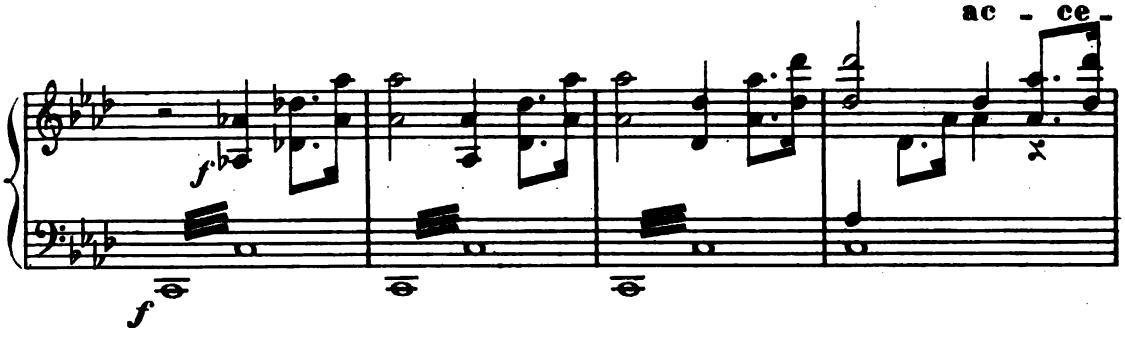

SAKOUNI, enfin tous la pressent encore de jurer.

-le - ran - do poco a poco. Tempo.

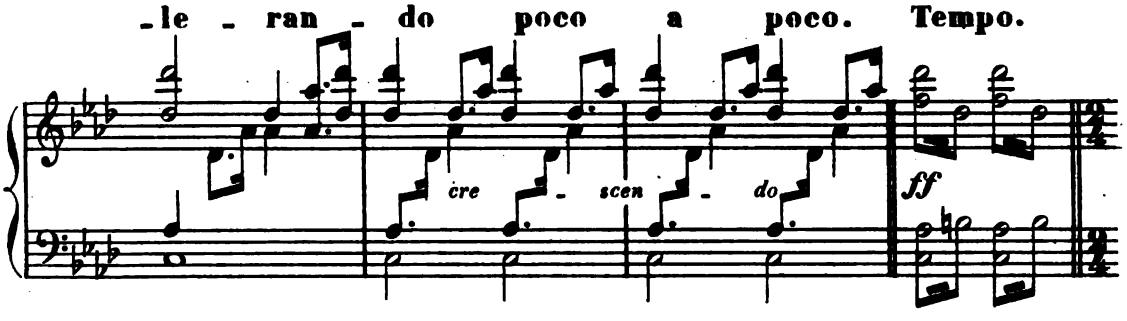

Tout à coup, fièrement, elle s'avance vers LE MOUNI-PÉNITENT, LE ROI et

Très animé.

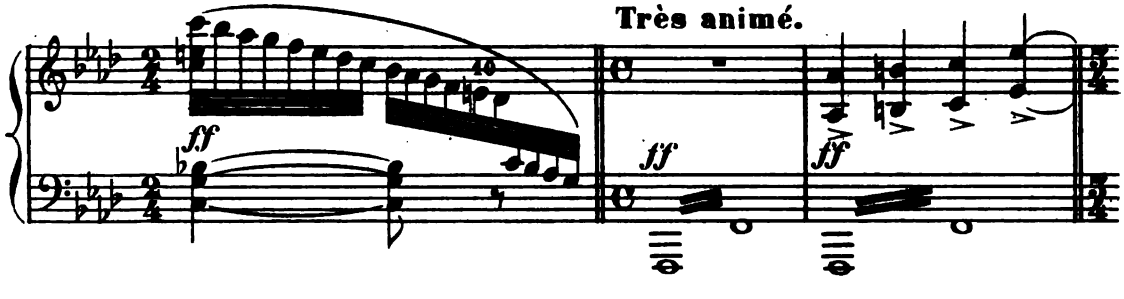

LES PRINCES.

"Eh bien, pour ce

court.

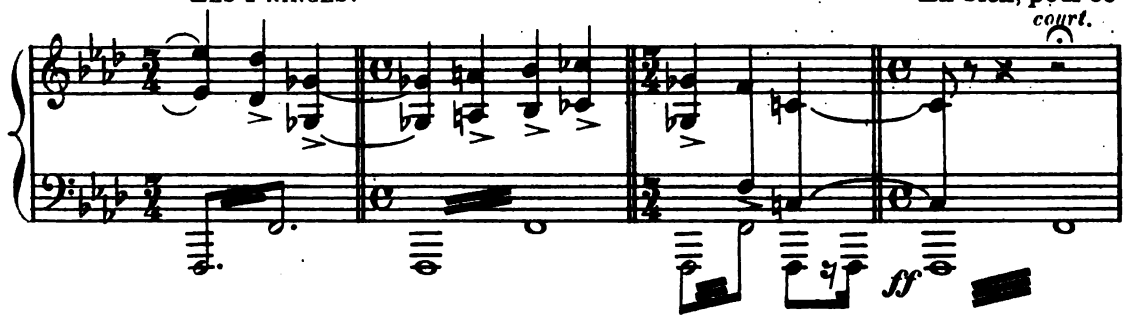

8.

peuple qui m'entoure et qui m'implore, pour vous tous, pour la Patrie, je me

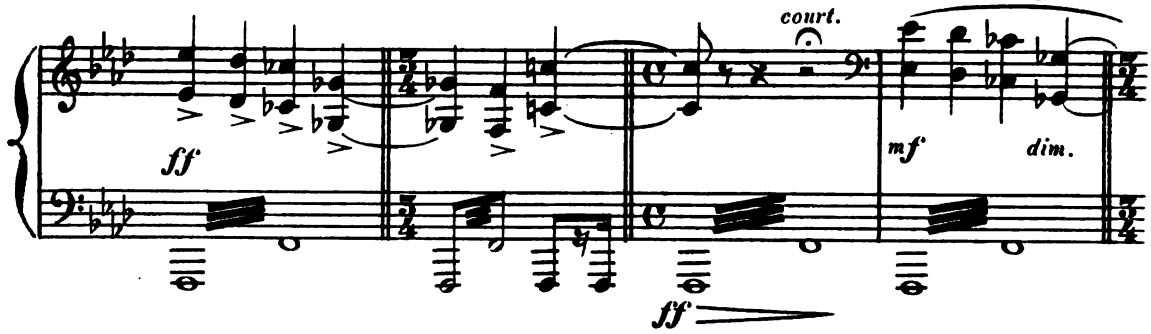

sacrifierai...»

Et descendant

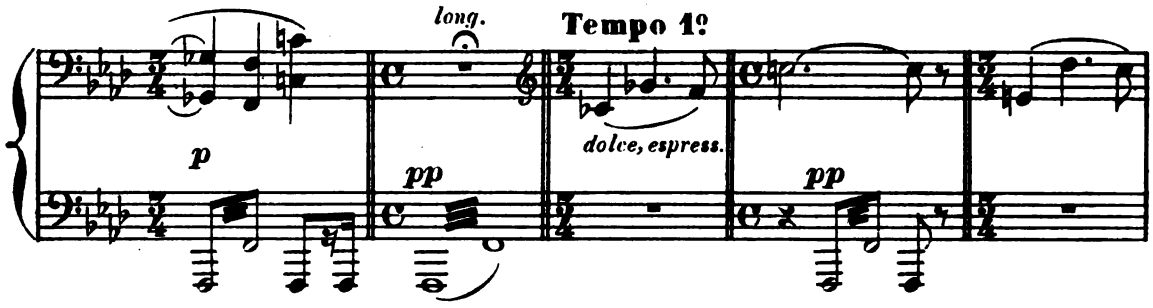

lentement au milieu de tous les assistants, YADMA prononce le serment.

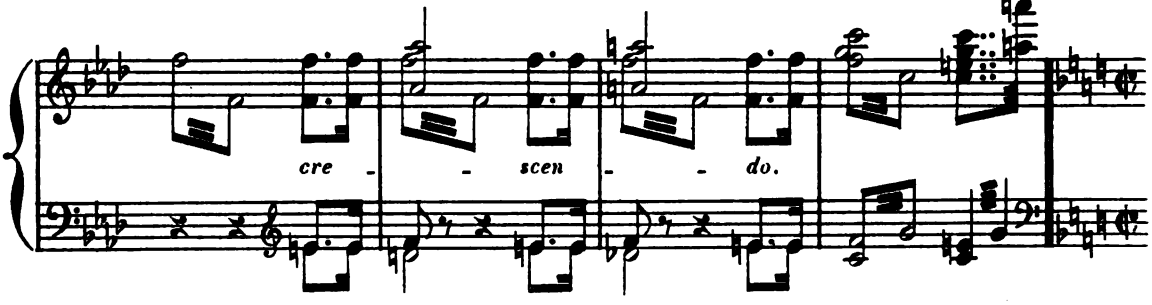

Moderato. (𝅗𝅥 = 𝅗𝅥) Elle est acclamée.

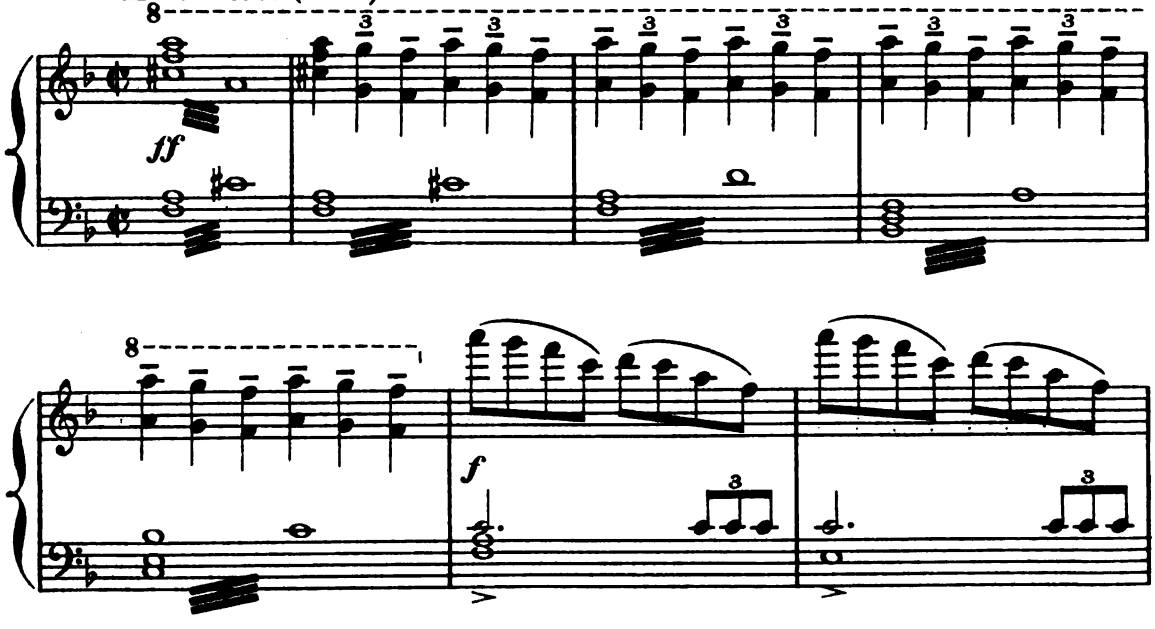

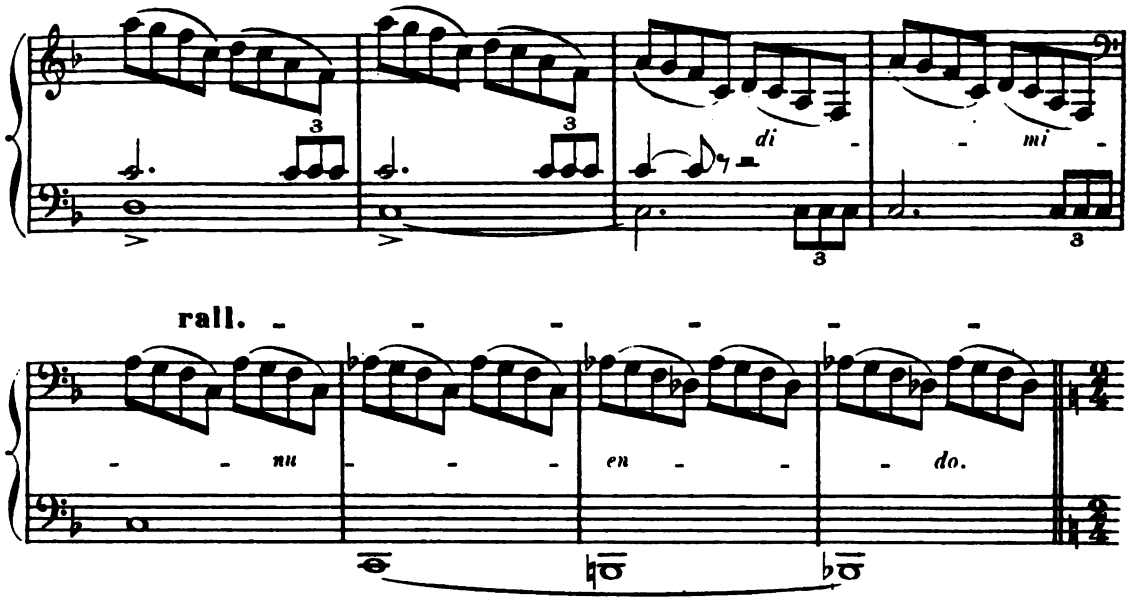

SCÈNE VI.

LES MÈNES. Des fuyards de l'armée de DARSATHA,
puis les Bacchantes, les Ménades, etc., et enfin BACCHUS et SILÈNE.

Des hommes couverts de poussière, des

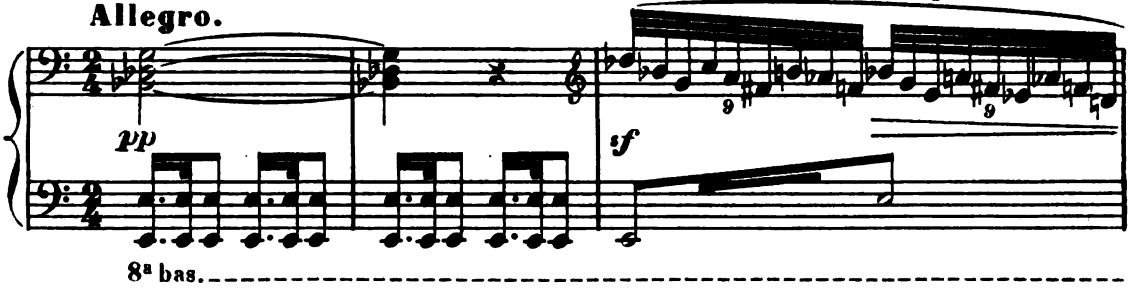

soldats sans armes font irruption sur la scène. Ce sont les fuyards de l'armée de

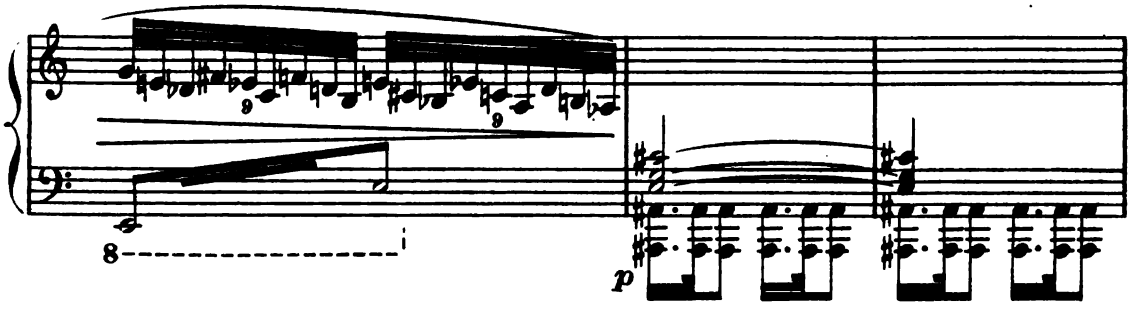

DARSATHA.

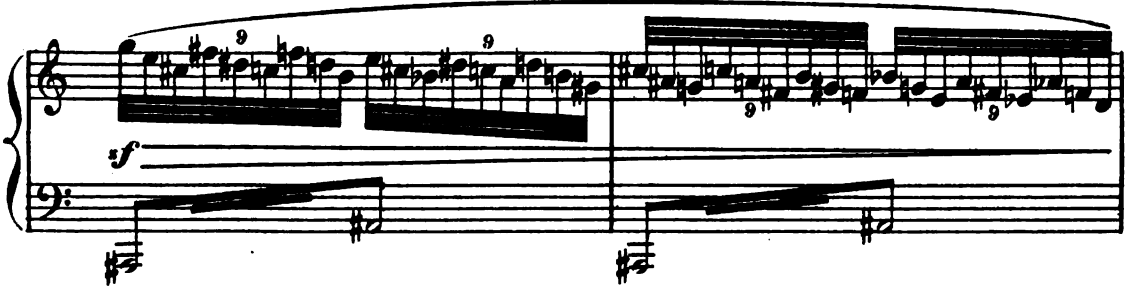

Des hommes du peuple, des femmes, les suivent en faisant des gestes de dé-

Agitato.

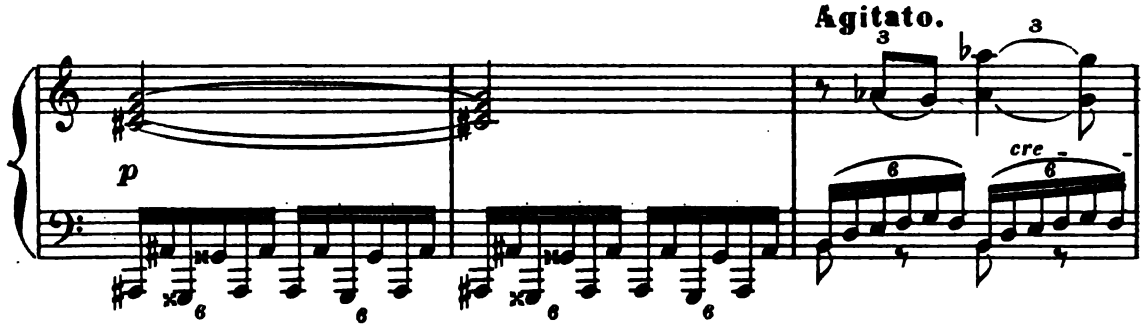

-sespoir...

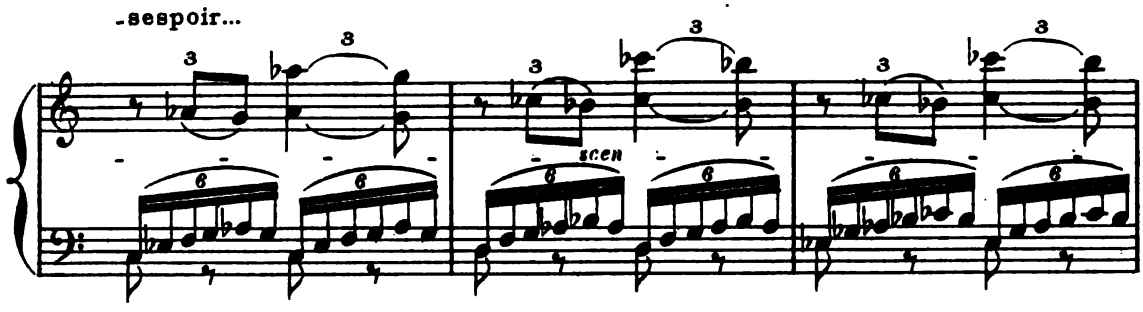

L'ennemi est sur leurs pas...

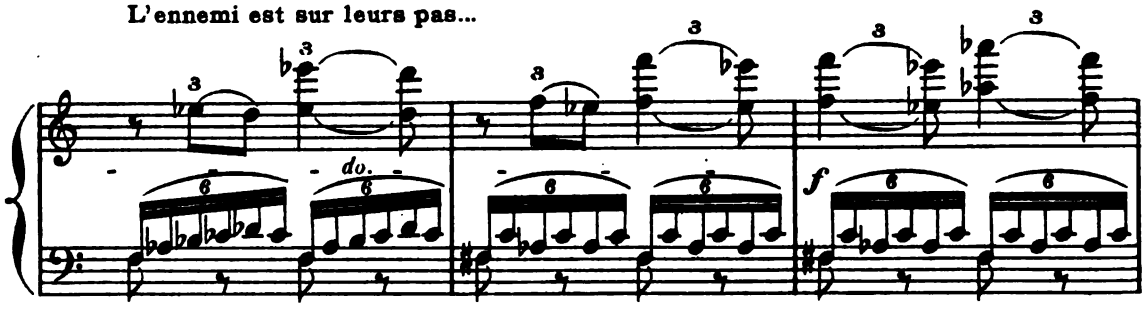

Le voici...

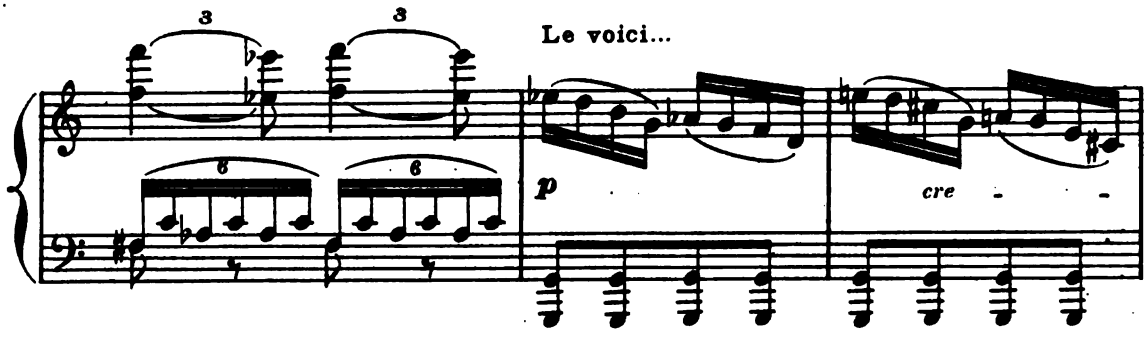

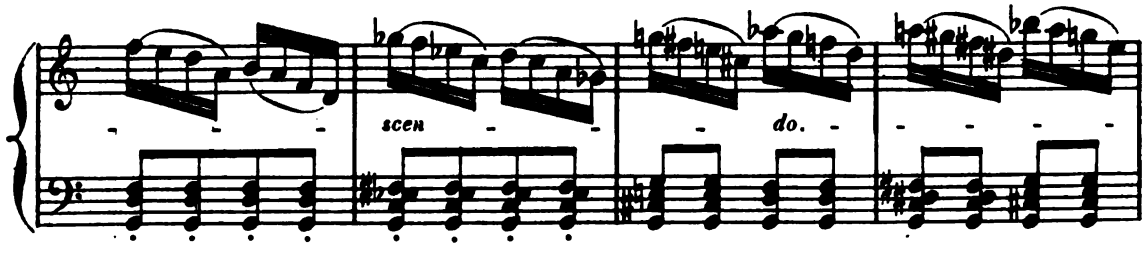

Les guerriers de BACCHUS bondissent du fond de la scène en brandissant victo-

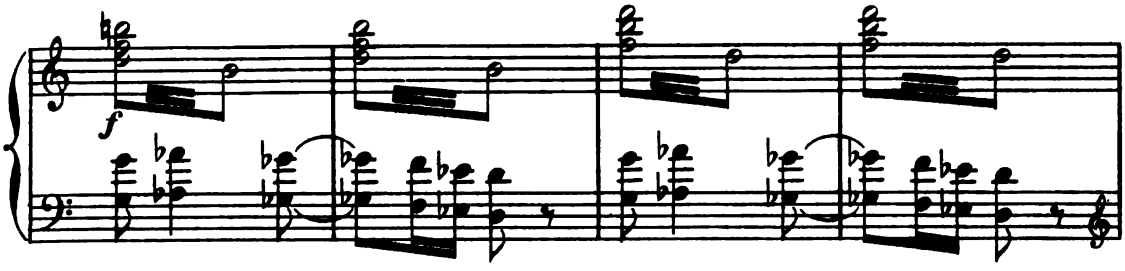

-rieusement leurs armes.

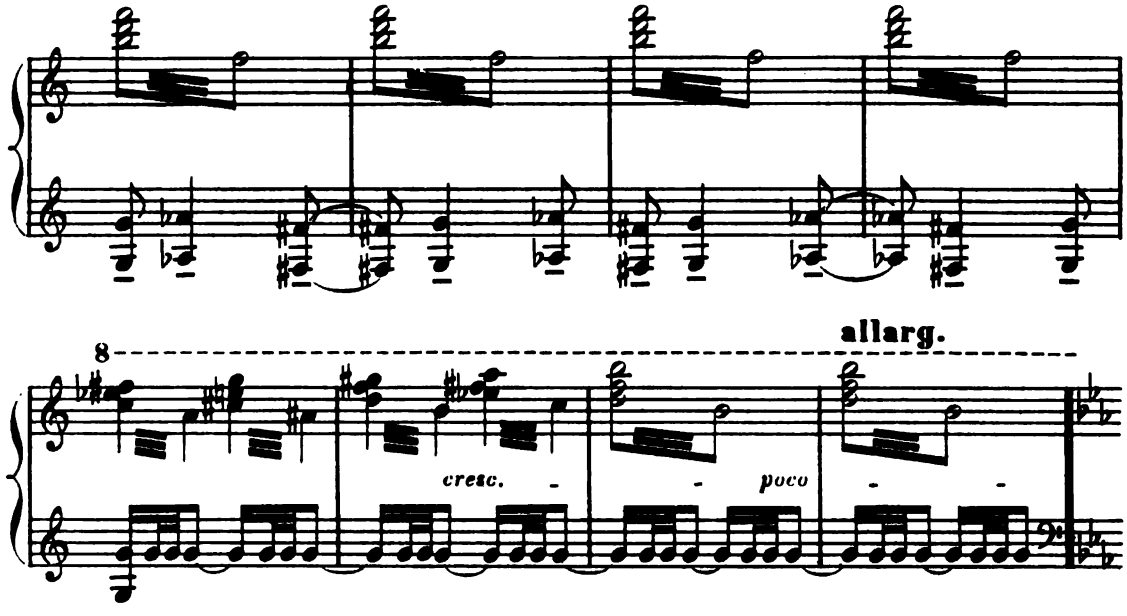

BACCHANALE.

Entrée des BACCHANTES, des BASSARIDES et des MÉNADES.

Vivace (Mouvt doublé)

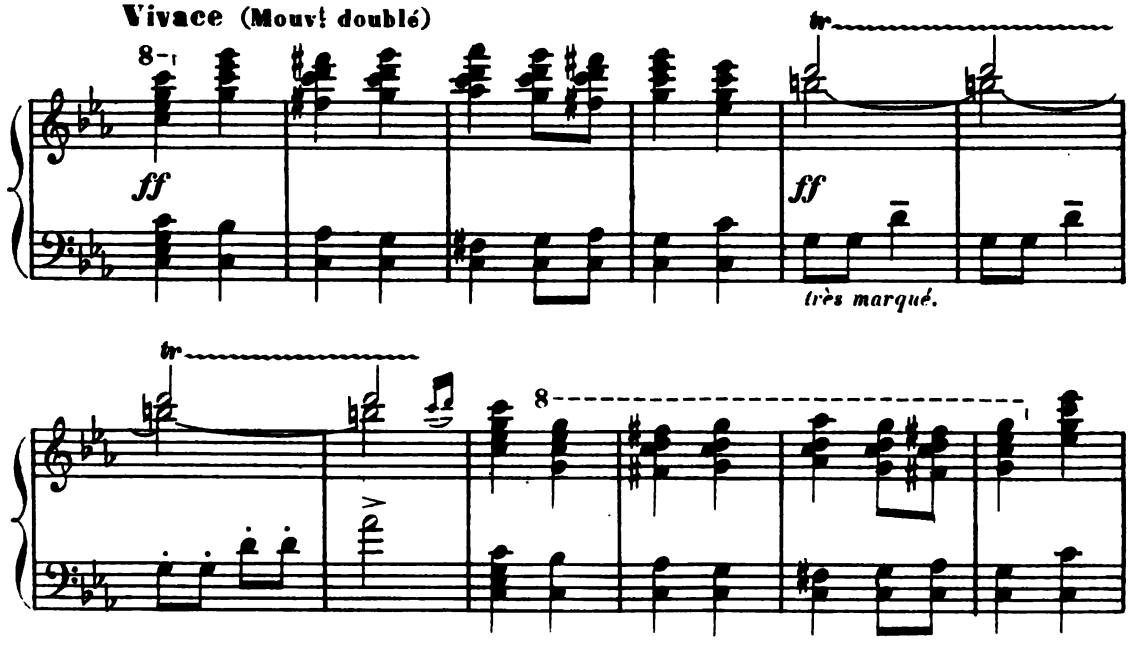

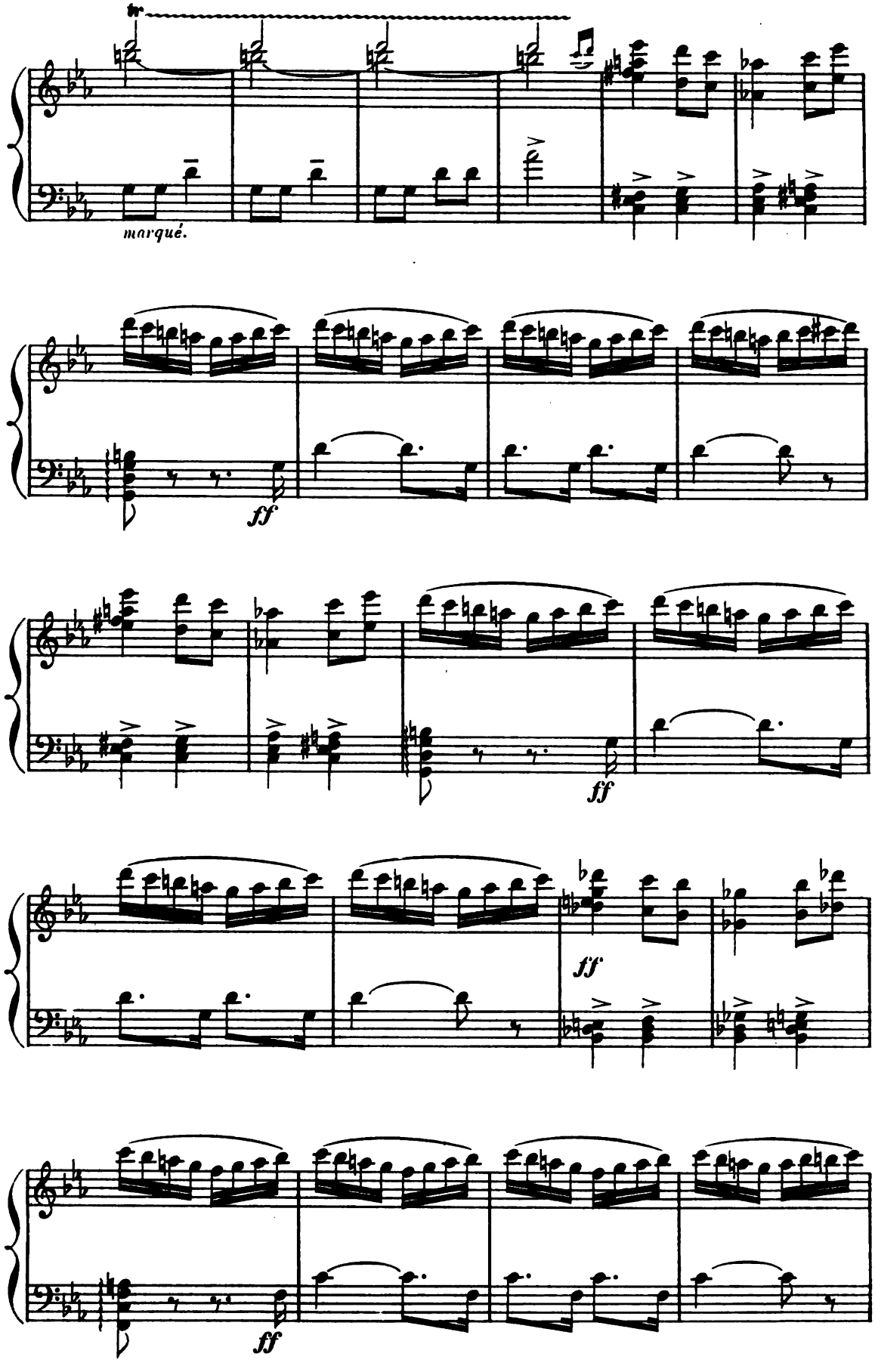
tr
marqué.
ff
ff
ff
ff

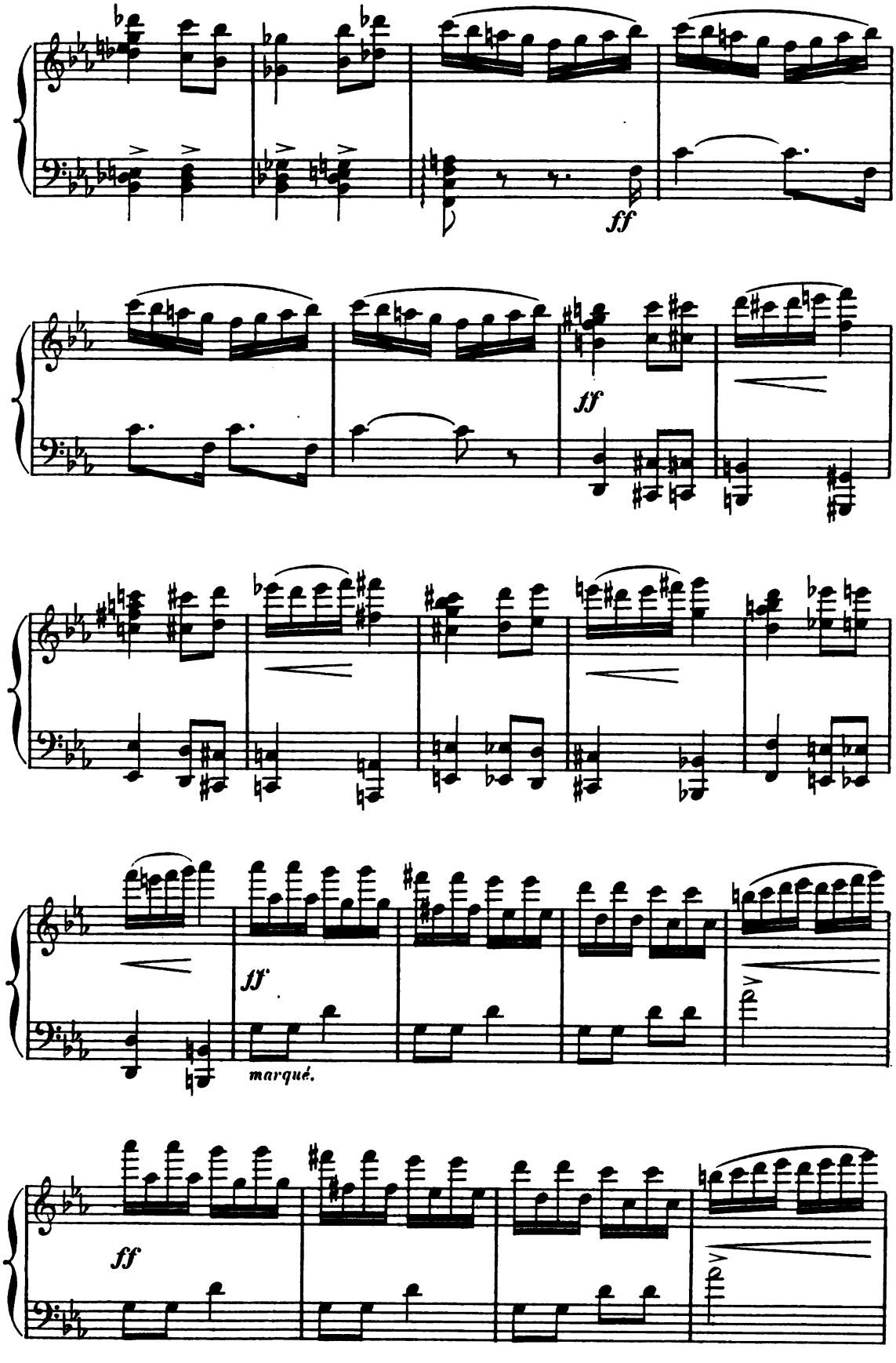
ff
ff
ff
marqué.
ff

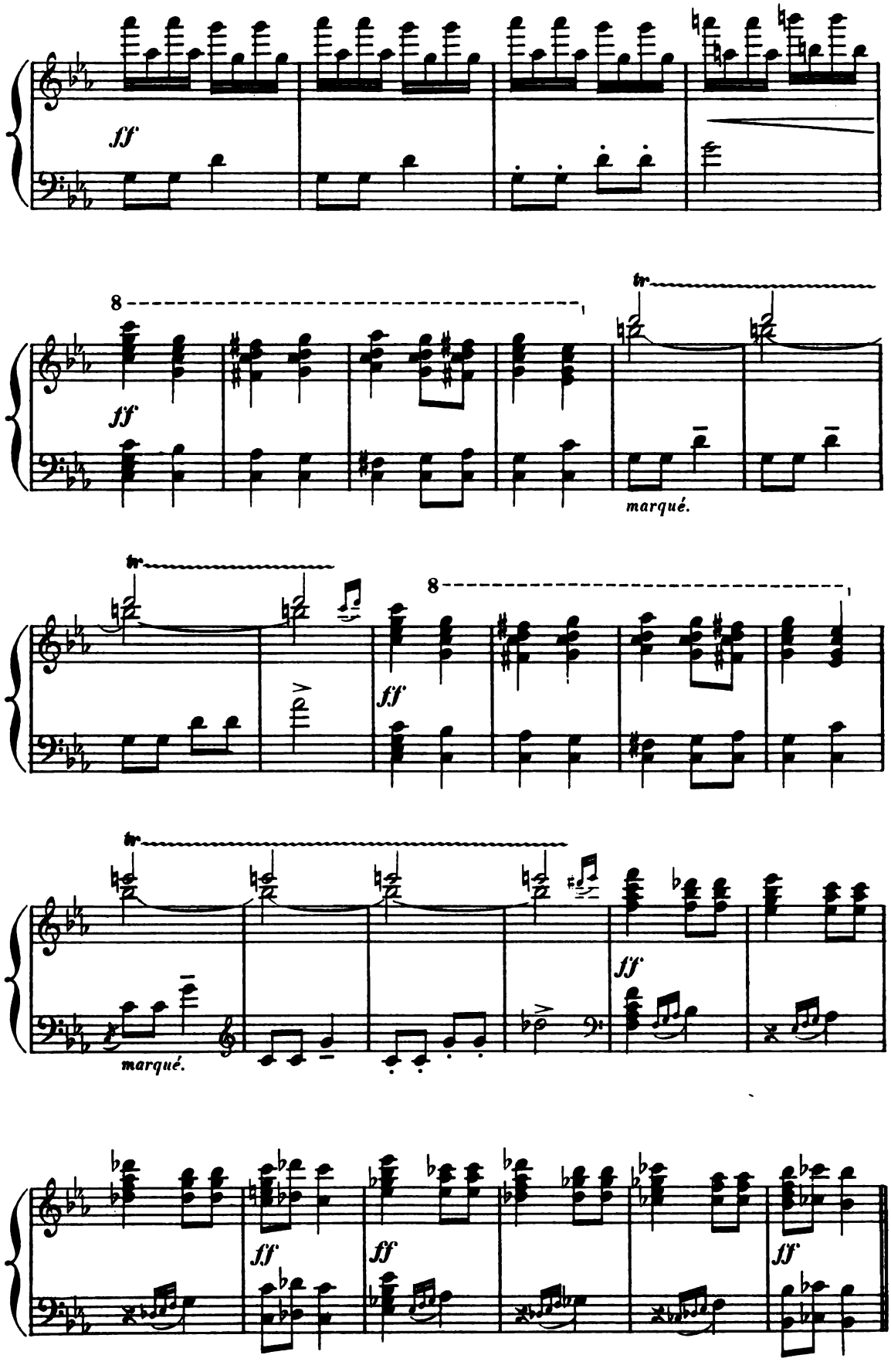
ff
8
ff
tr
marqué.
tr
8
ff
tr
marqué.
ff
ff
ff
ff

Entrée des BACCHANTS.

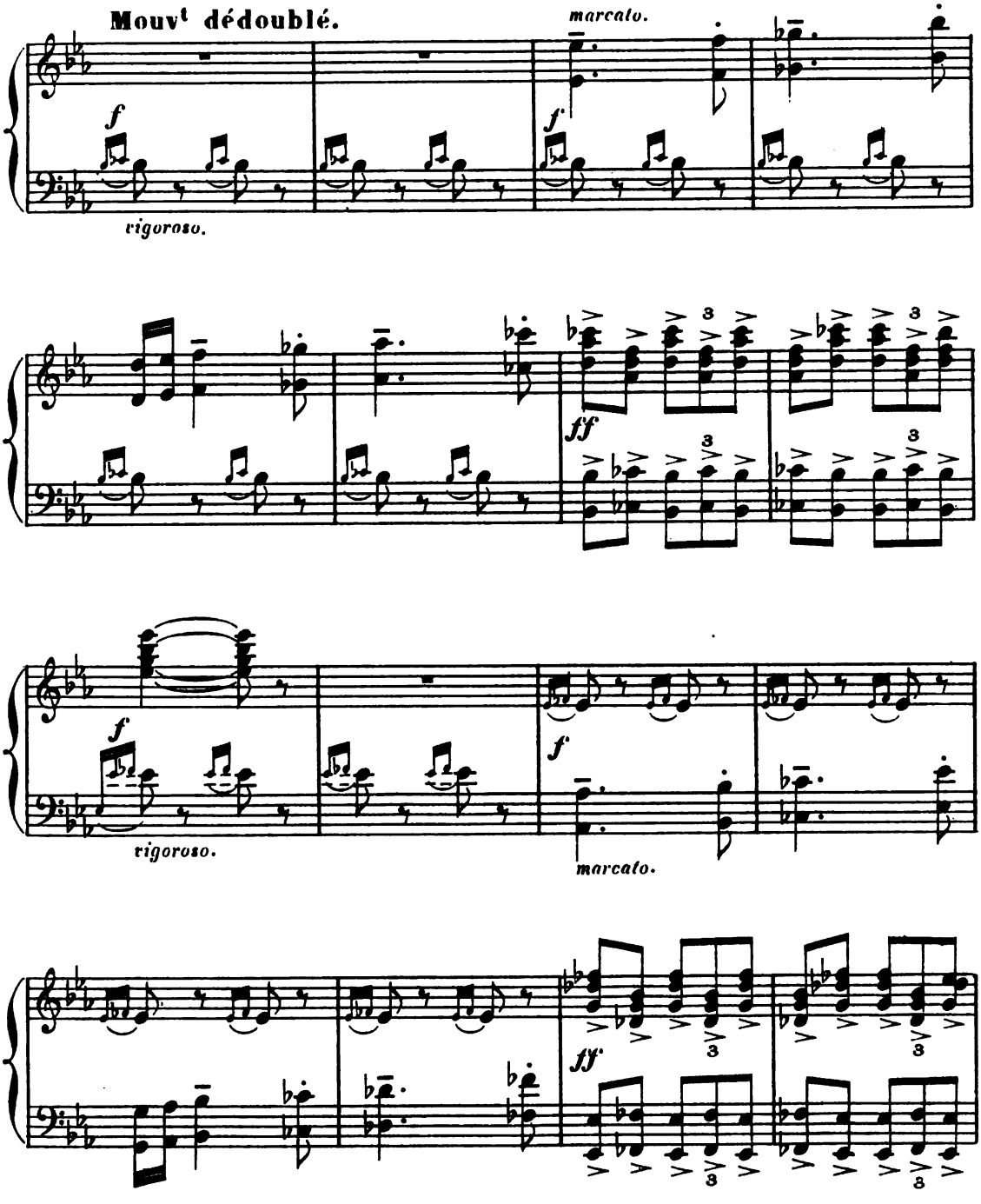

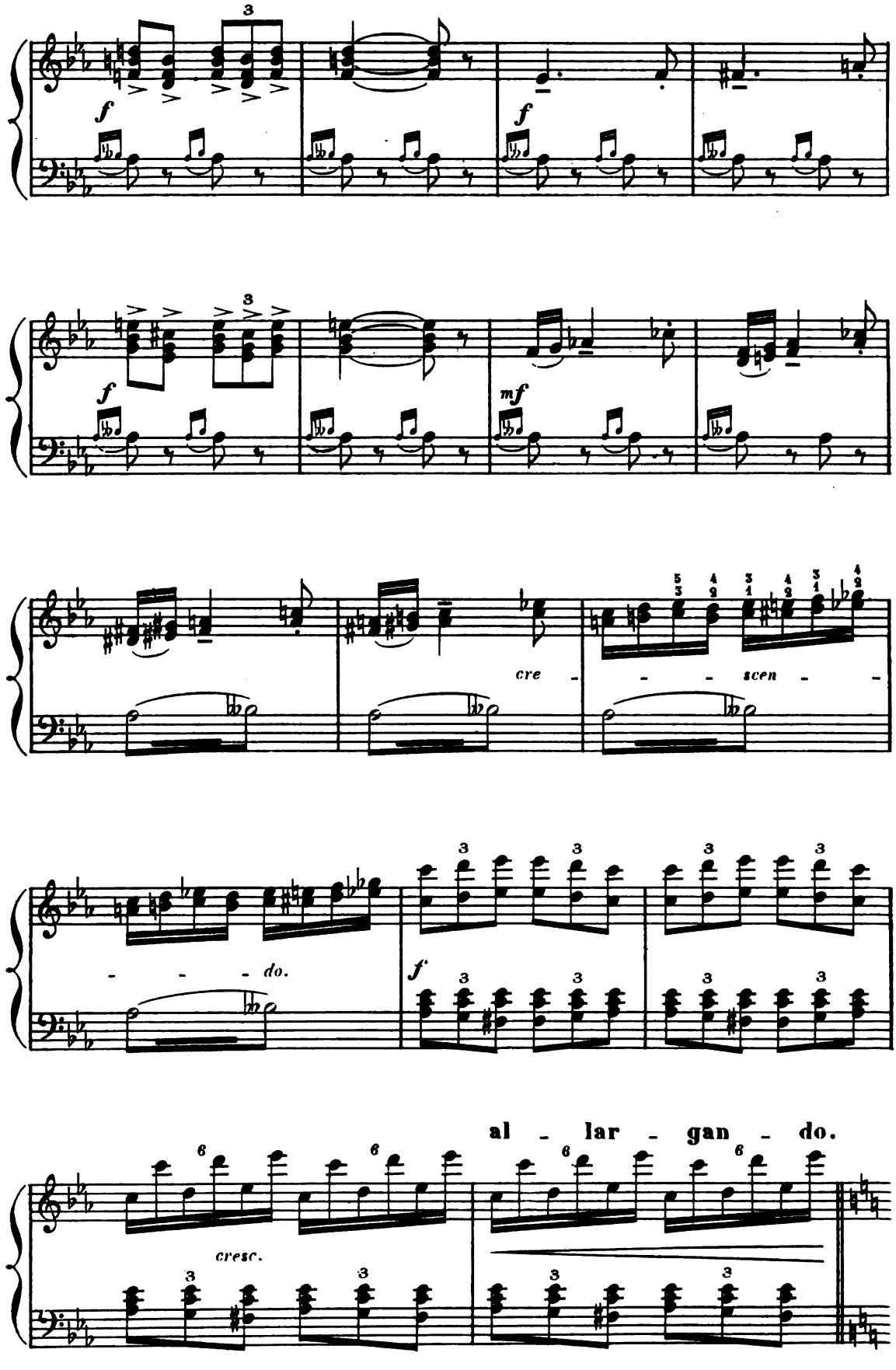
f
f
f
mf
cre - - - scen - -
- - - do.
f
al - lar - gan - do.
cresc.

Entrée de BACCHUS accompagné de SILÈNE. A l'apparition du jeune dieu, tous se

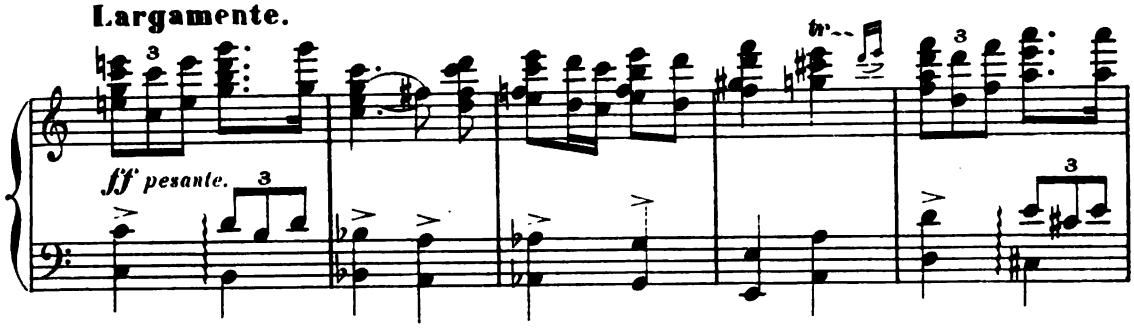

sont prosternés. Seule YADMA a levé les yeux vers le vainqueur. «Ciel! C'est lui!

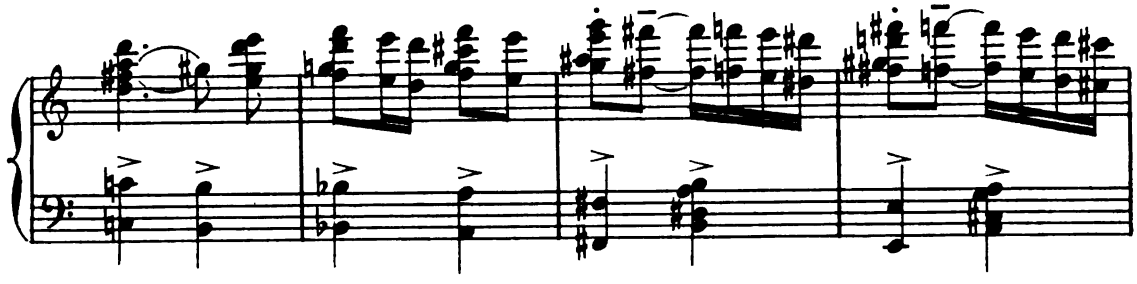

C'est le guerrier triomphant qui hantait ses rêves!...» Elle frémit! LE MOUNI-PÉNI-

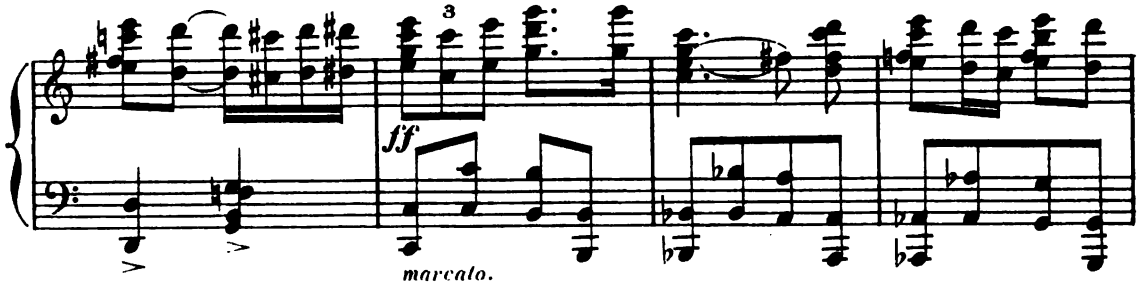

-TENT qui a surpris ce mouvement d'angoisse amoureuse, la saisit par la main:

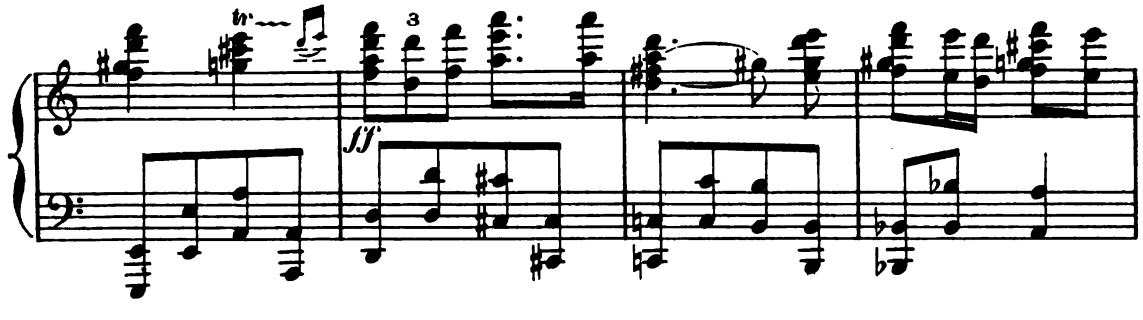

«Songe à ton serment! C'est lui qu'il faut frapper!» Et il l'entraîne hors de la scène.

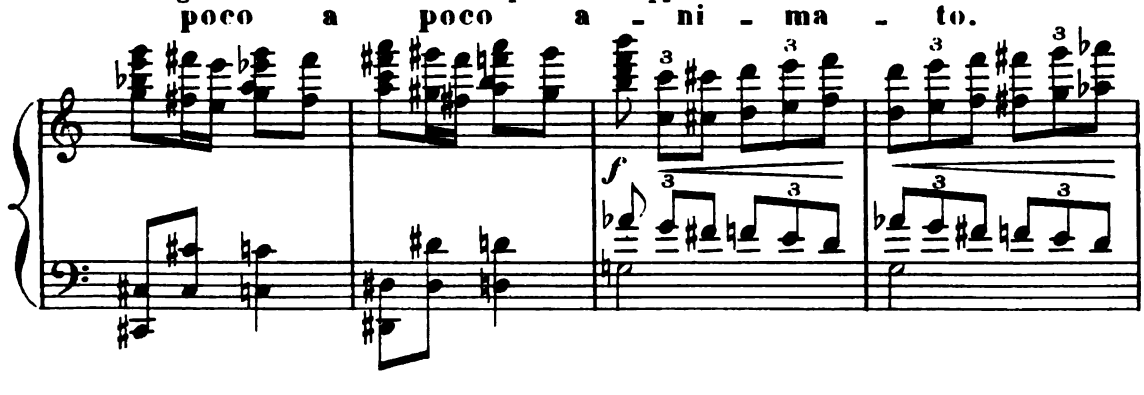

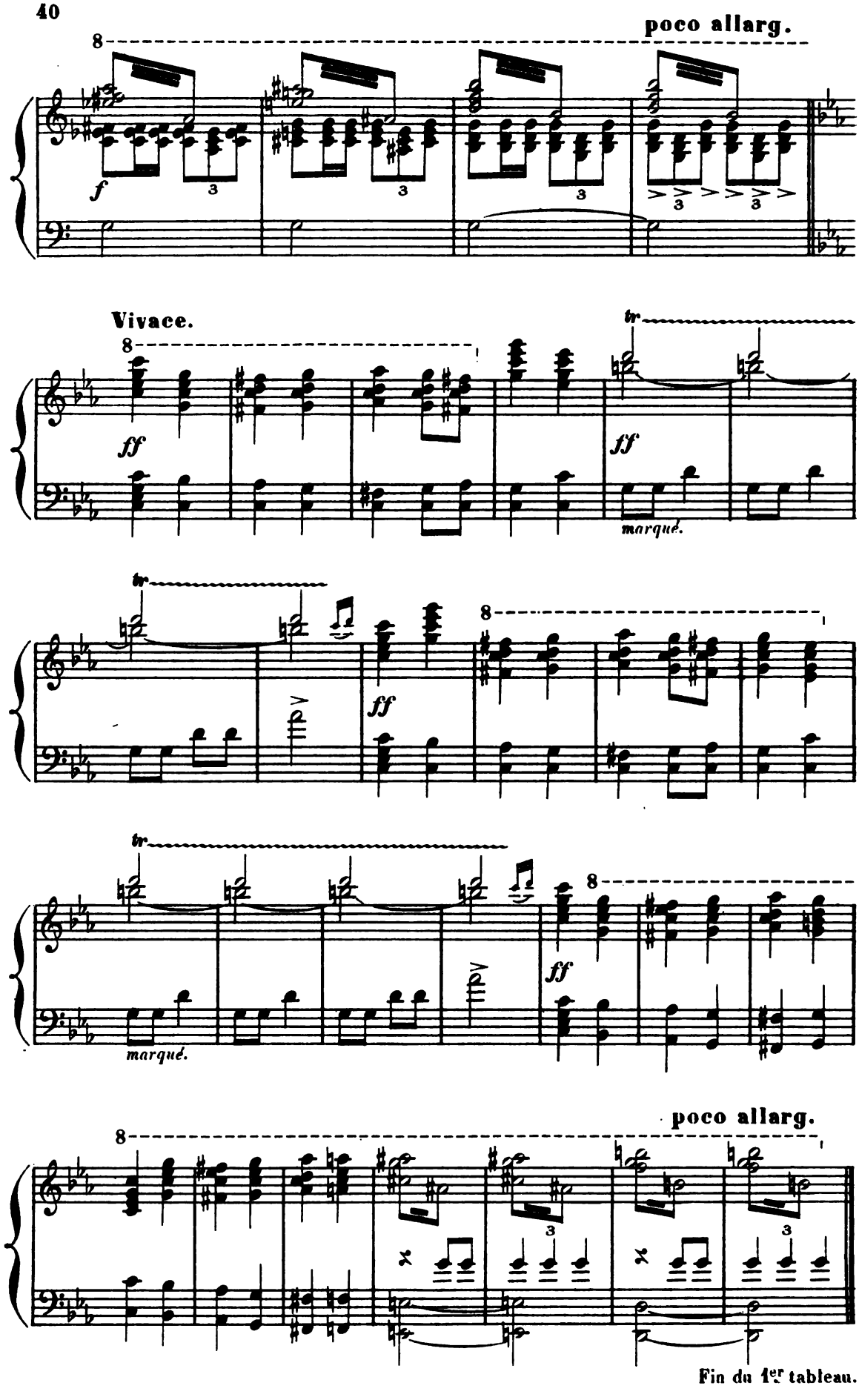
poco allarg.
Vivace.
marqué.
marqué.
poco allarg.
Fin du 1er tableau.

Changement.

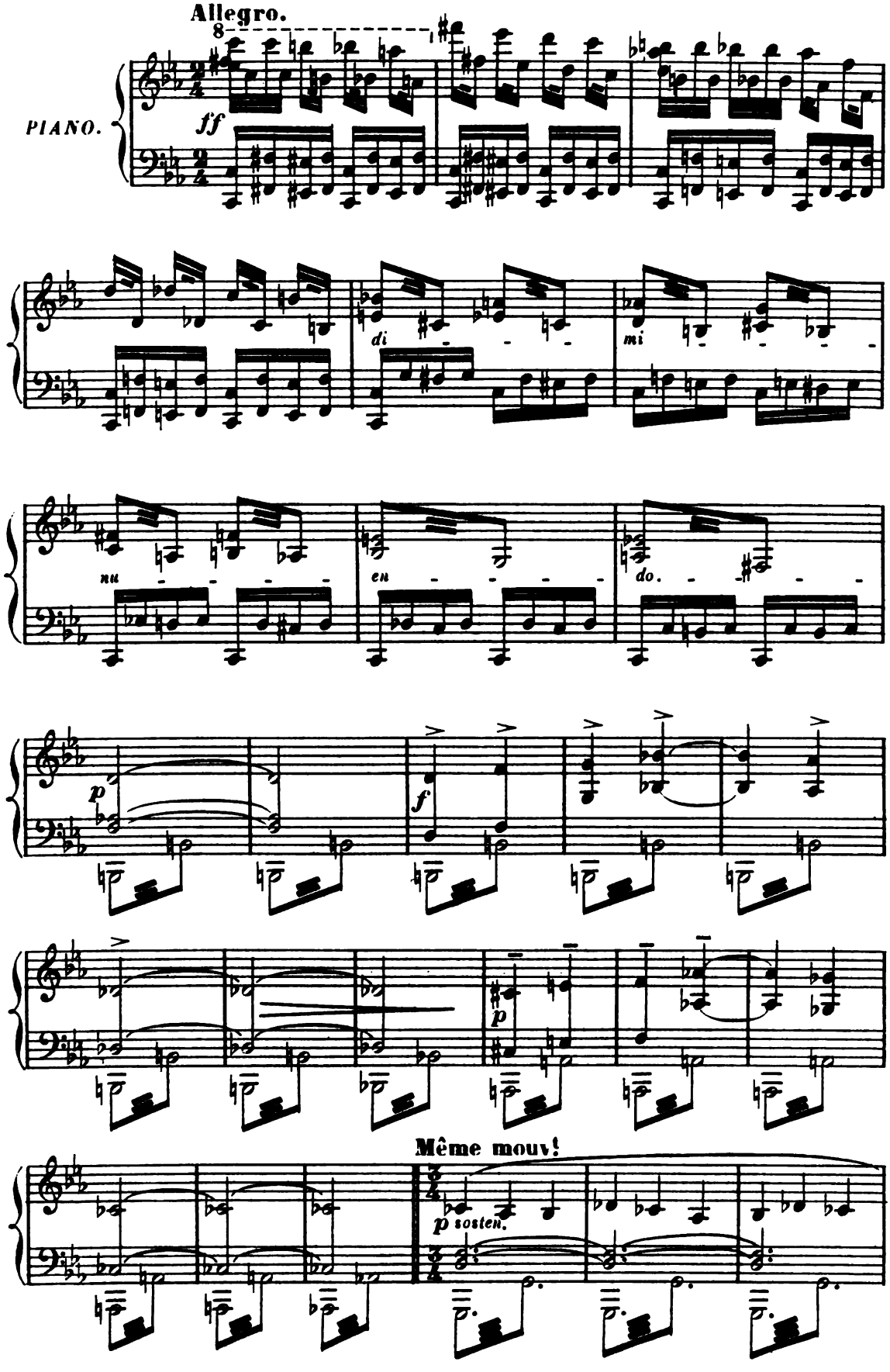

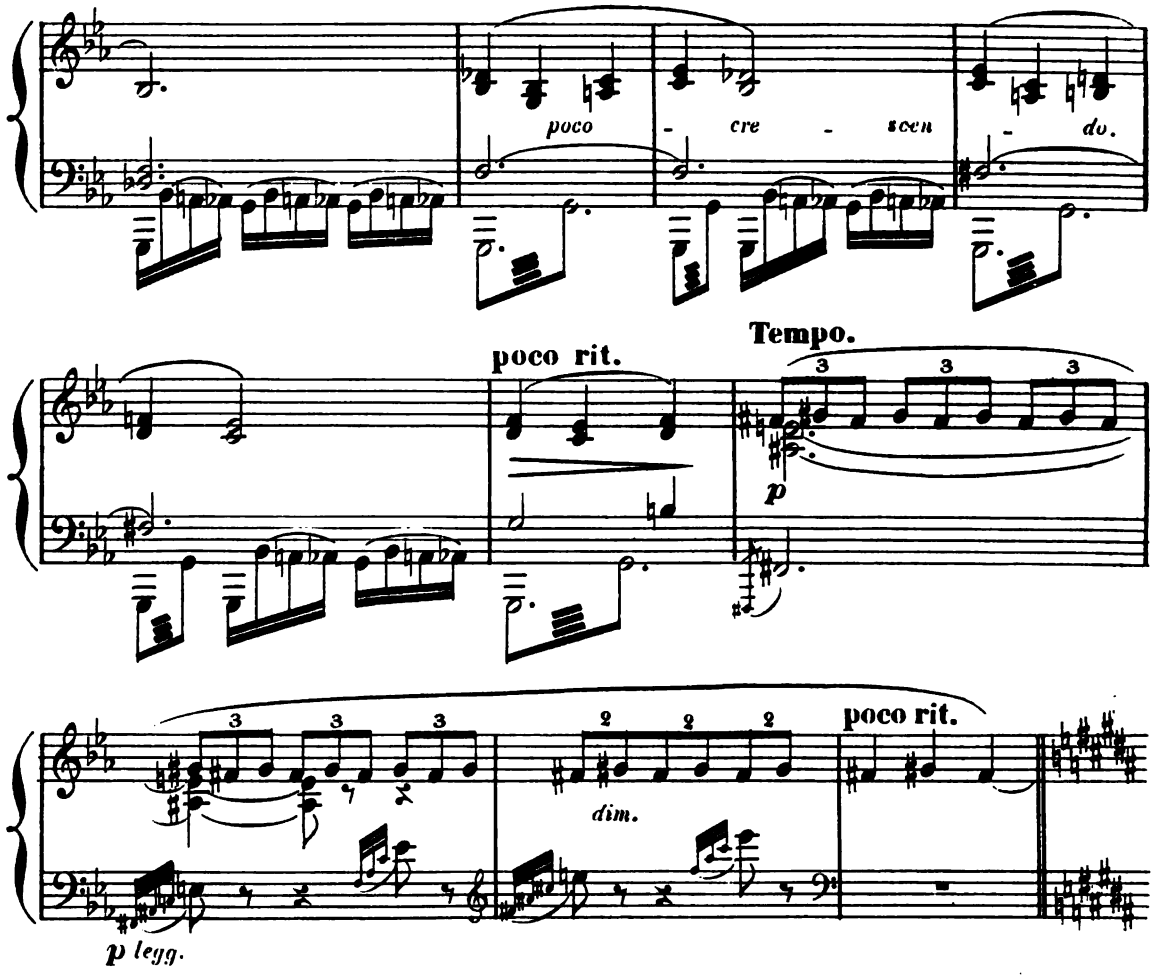

2me Tableau.

Les portes de la ville. Intérieur de la tente de Bacchus. C'est l'heure de la sieste. Etendu sur un lit d'ivoire recouvert de peaux et garni de riches coussins, BACCHUS sommeille. Pittoresquement groupées autour de lui, des esclaves agitent des éventails. SILÈNE est auprès de son divin élève. Agavé, Ino, Antinoé, bacchantes favorites de Bacchus.

SOMMEIL DE BACCHUS.

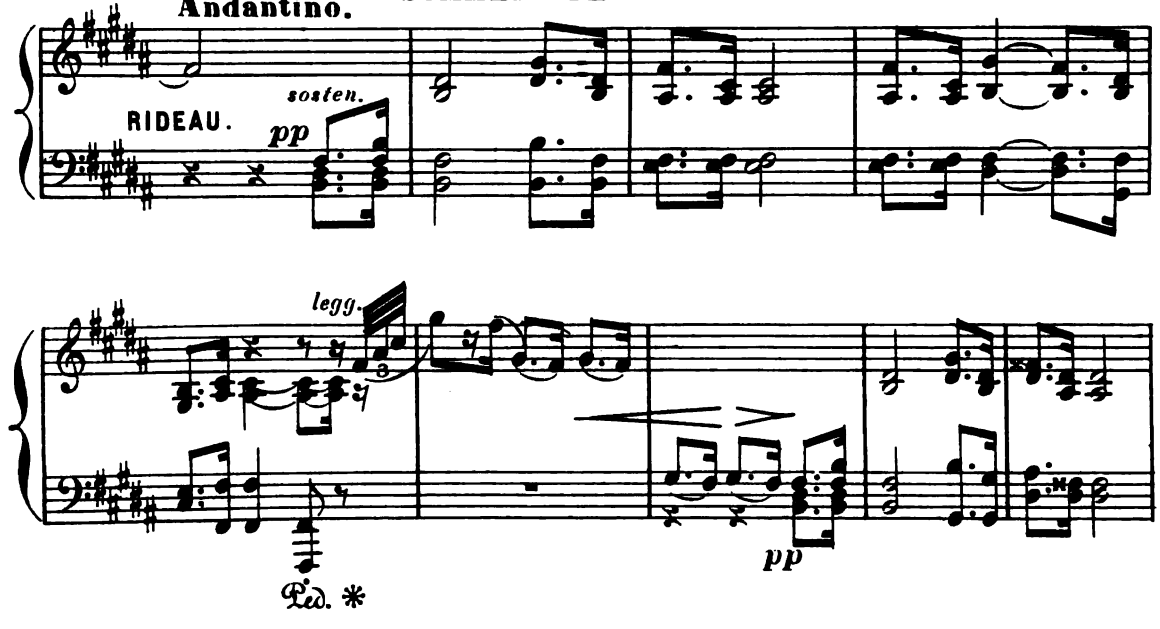

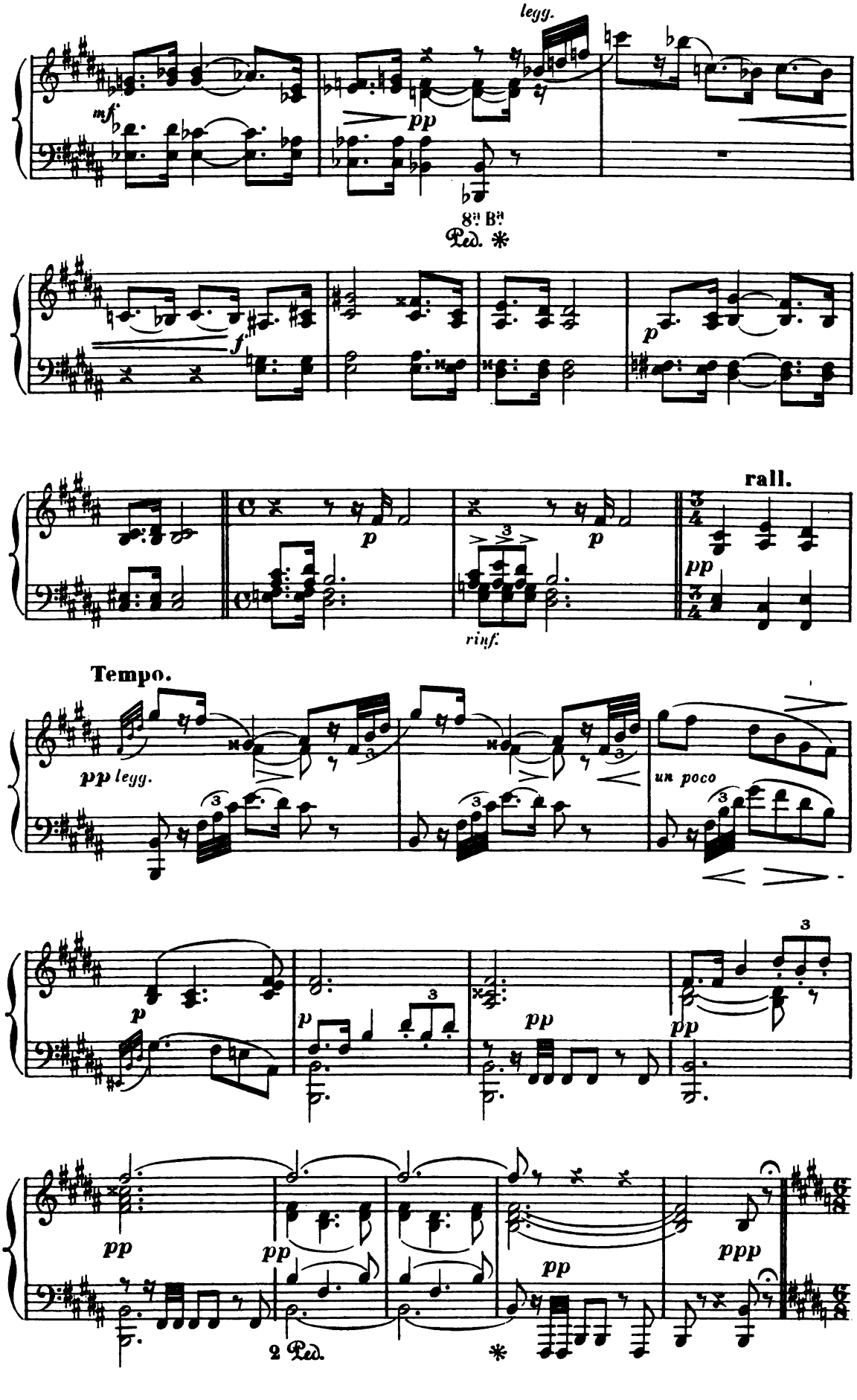
legg.
mf
pp
8va Bva
Ped. *
f
p
p
p
rall.
pp
rinf.
Tempo.
pp legg.
un poco
p
p
pp
pp
3
pp
pp
pp
ppp
2 Ped.
*

SCÈNE I.

C'est un JEUNE FAUNE, qui du lent et monotone susurrement de la flûte phrygienne

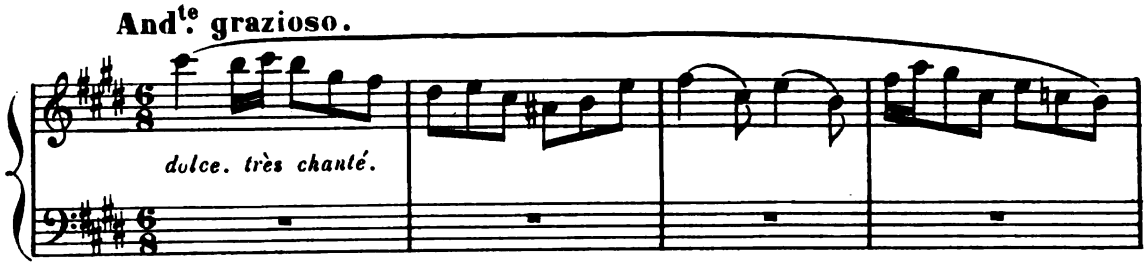

berce mélodieusement le sommeil de Bacchus.

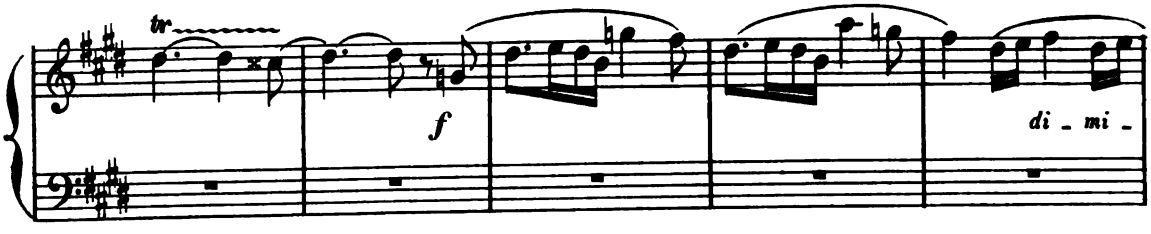

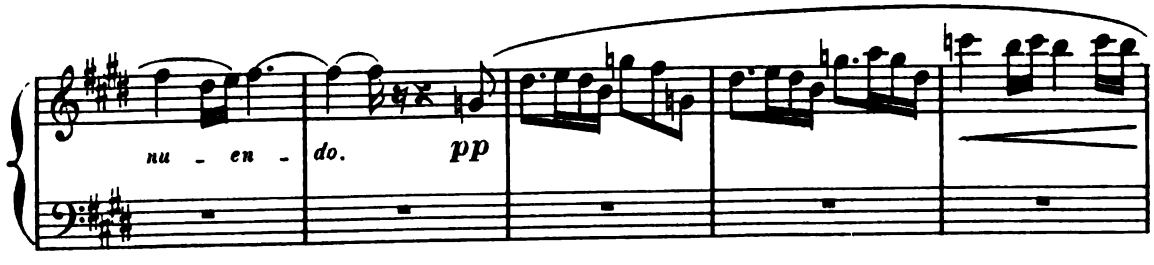

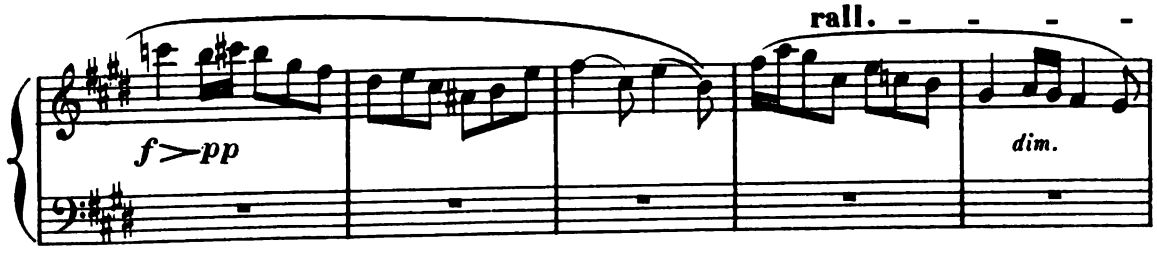

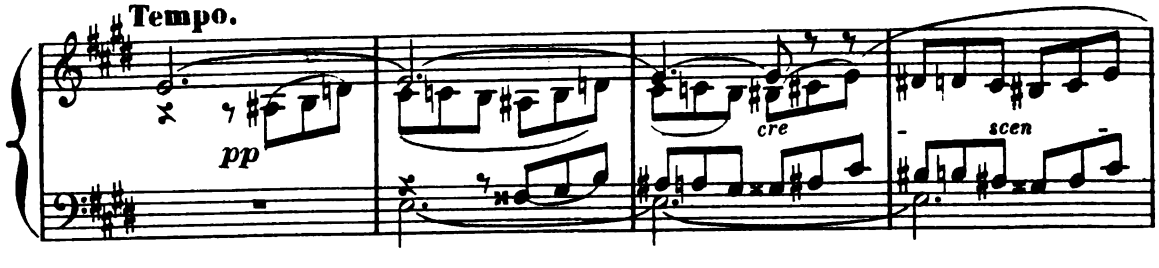

poco rit.

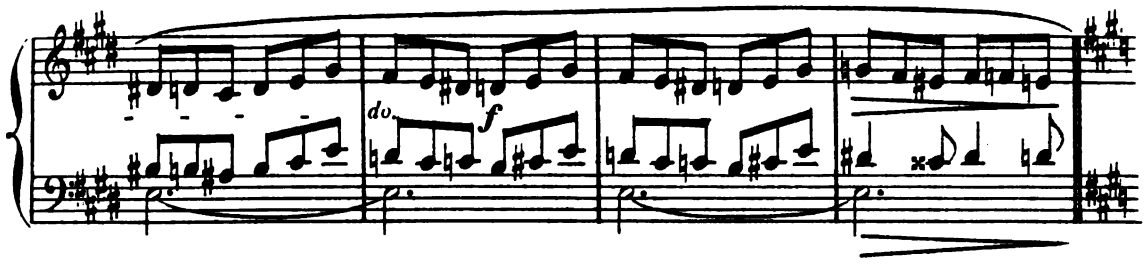

DANSE.

LA GNOSSIENNE.

C'est encore la *Gnossienne*, retraçant par l'ondoiement de ses cercles les dédales du labyrinthe.

Andantino.

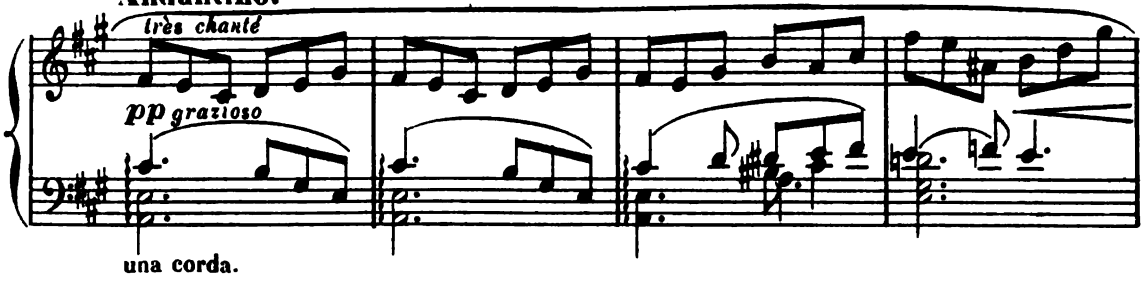

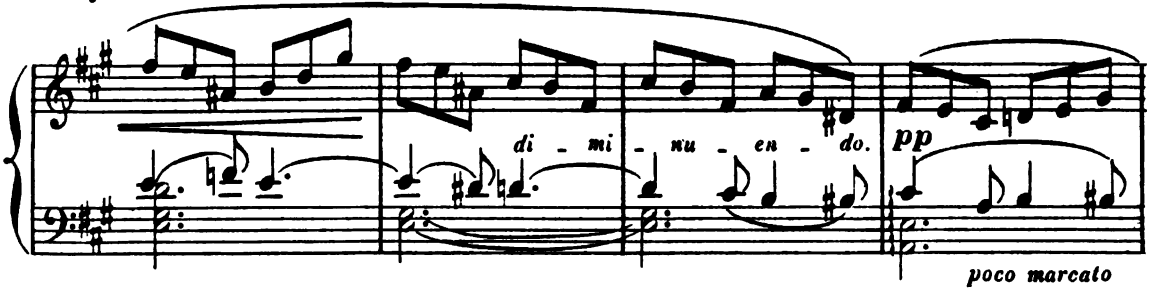

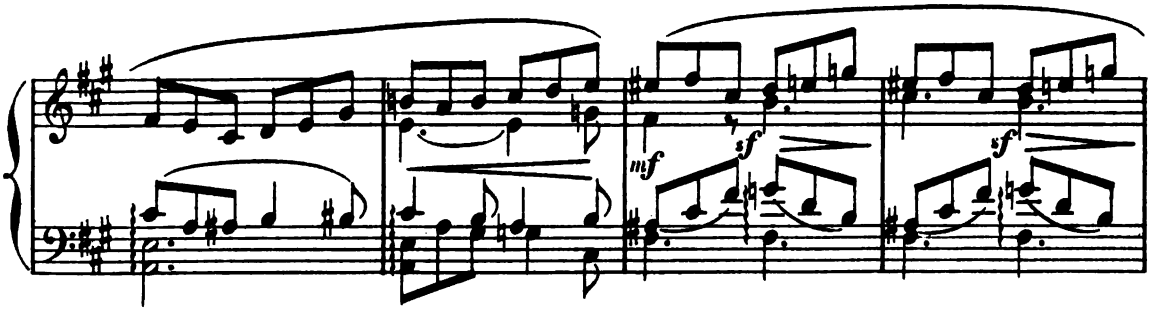

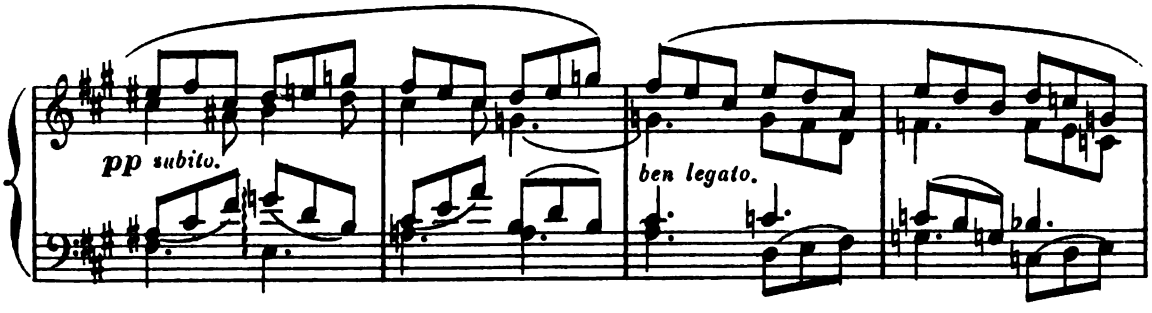

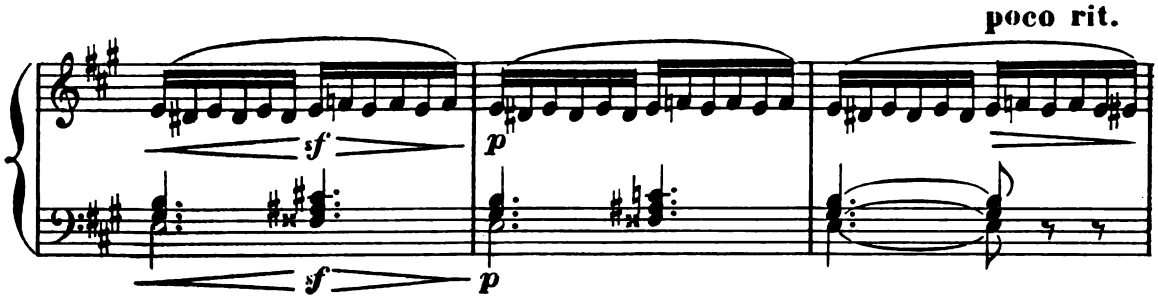
poco rit.
sf
p
sf
p

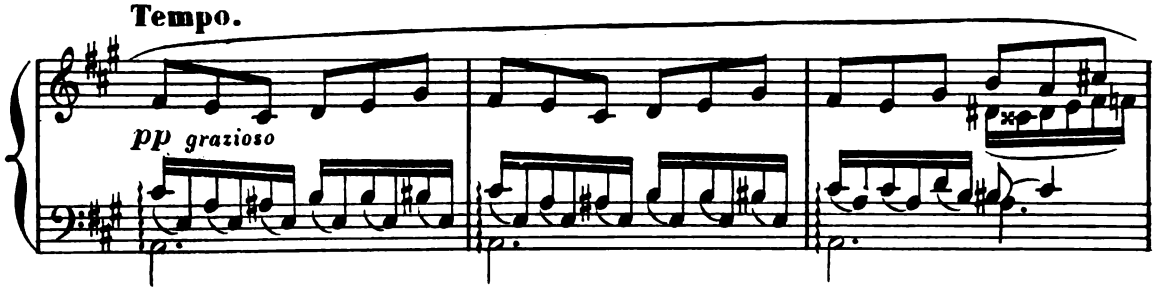
Tempo.
pp grazioso

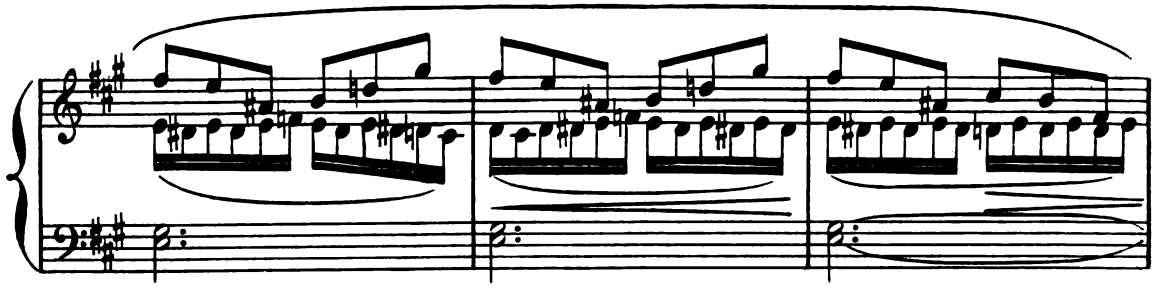

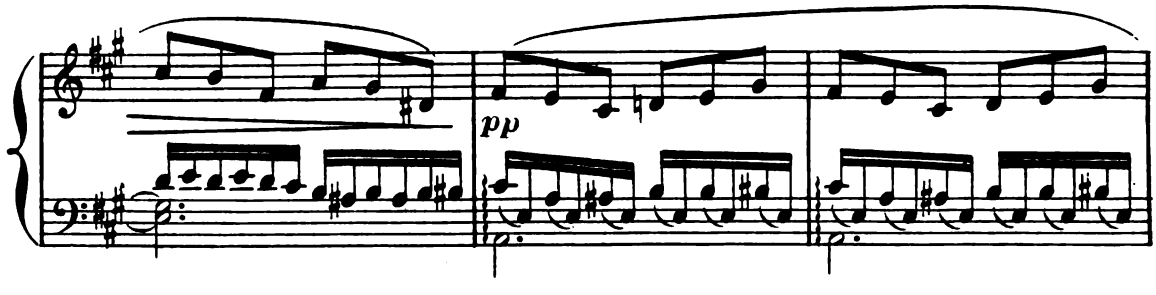
pp

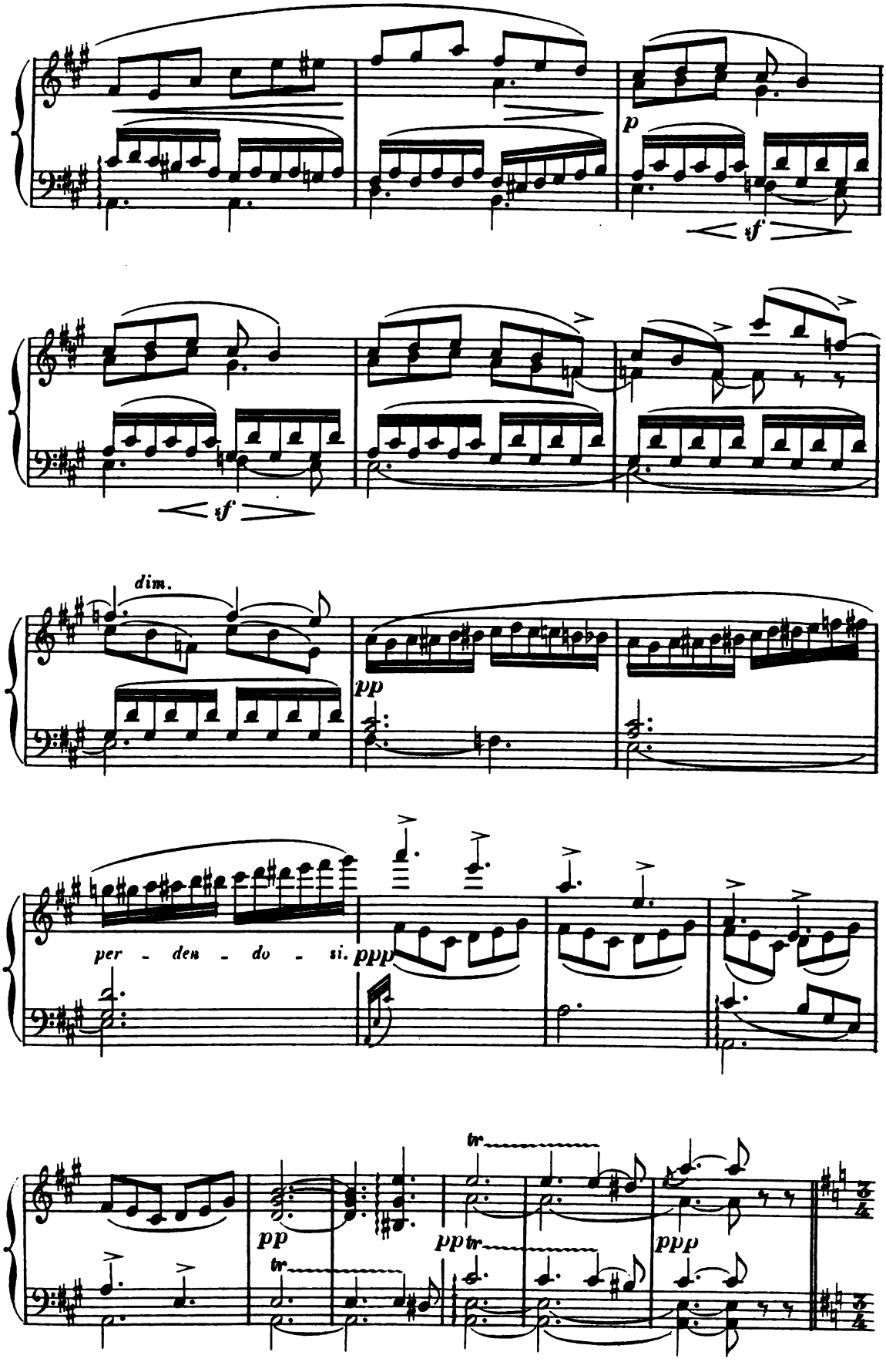
p
sf
sf
dim.
pp
per - den - do - si.
ppp
pp
tr
pp tr
tr
ppp

C'est aussi SILÈNE, qui, à pas moins assurés, veut par sa danse distraire son divin élève.

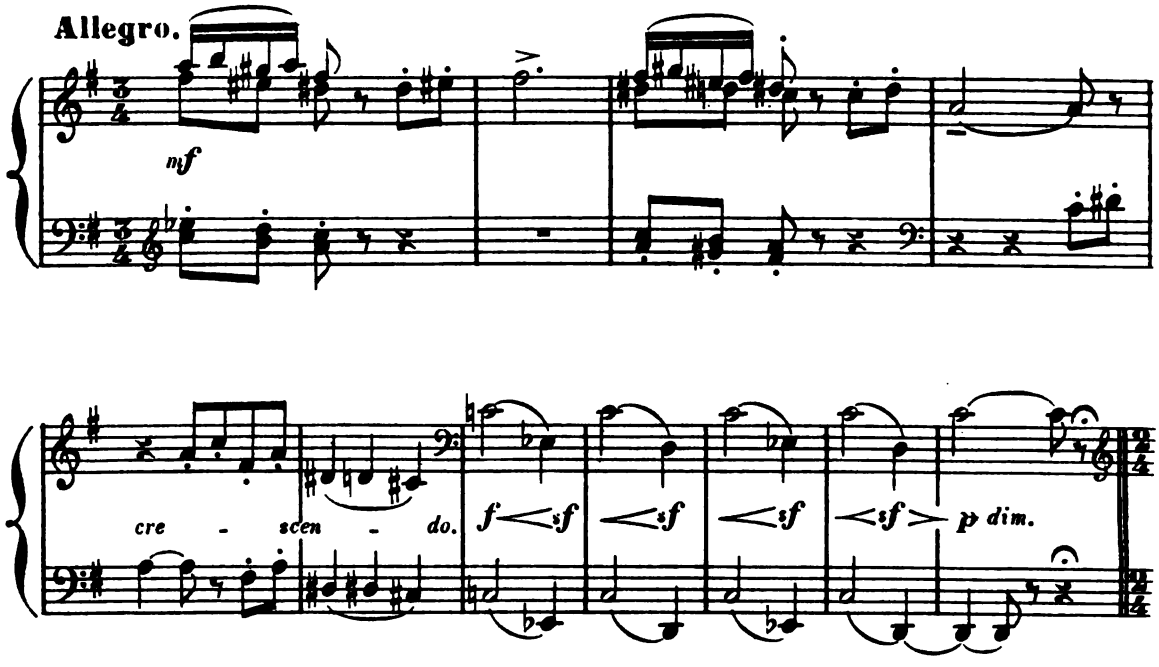

DANSE DE SILÈNE.

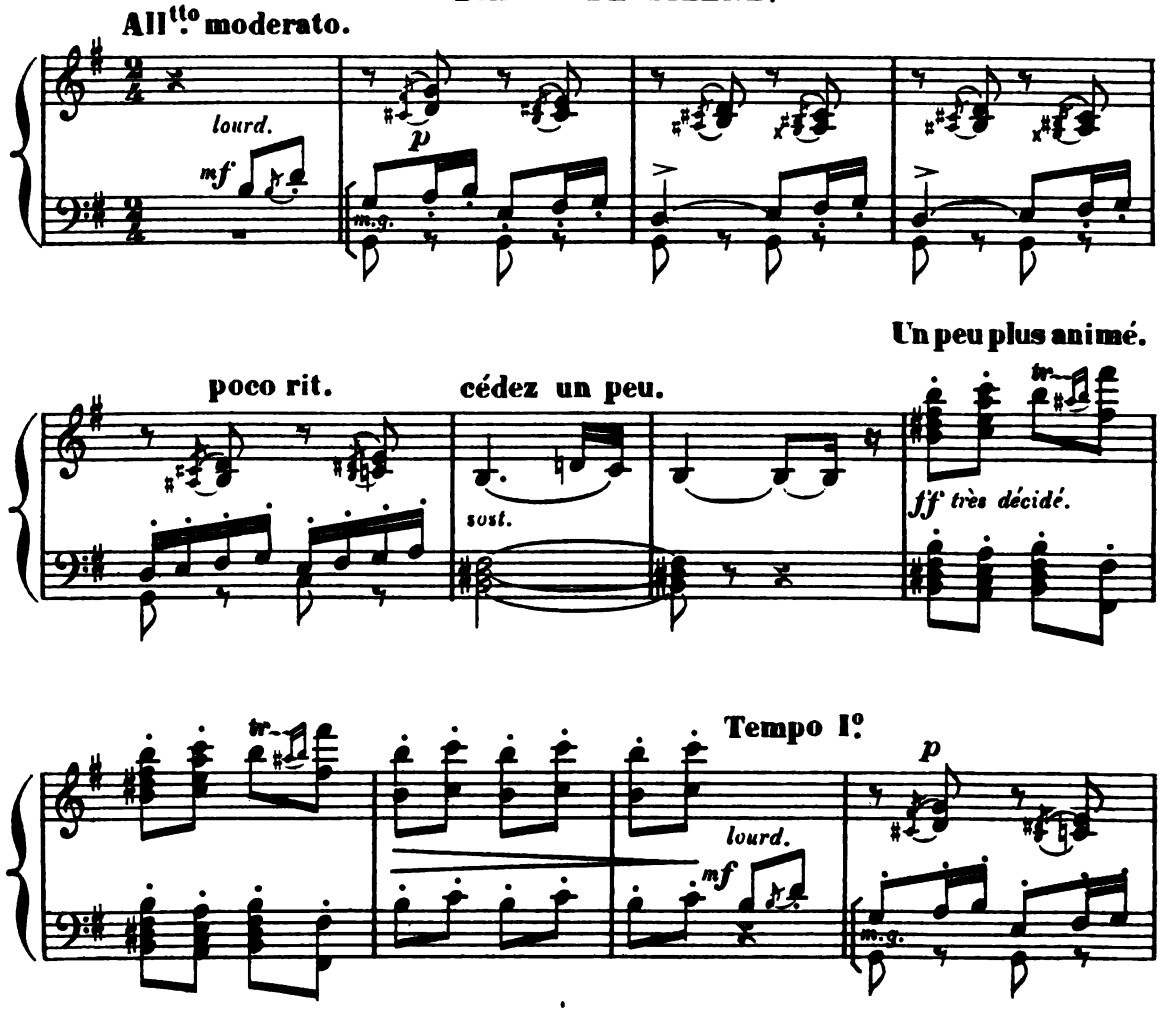

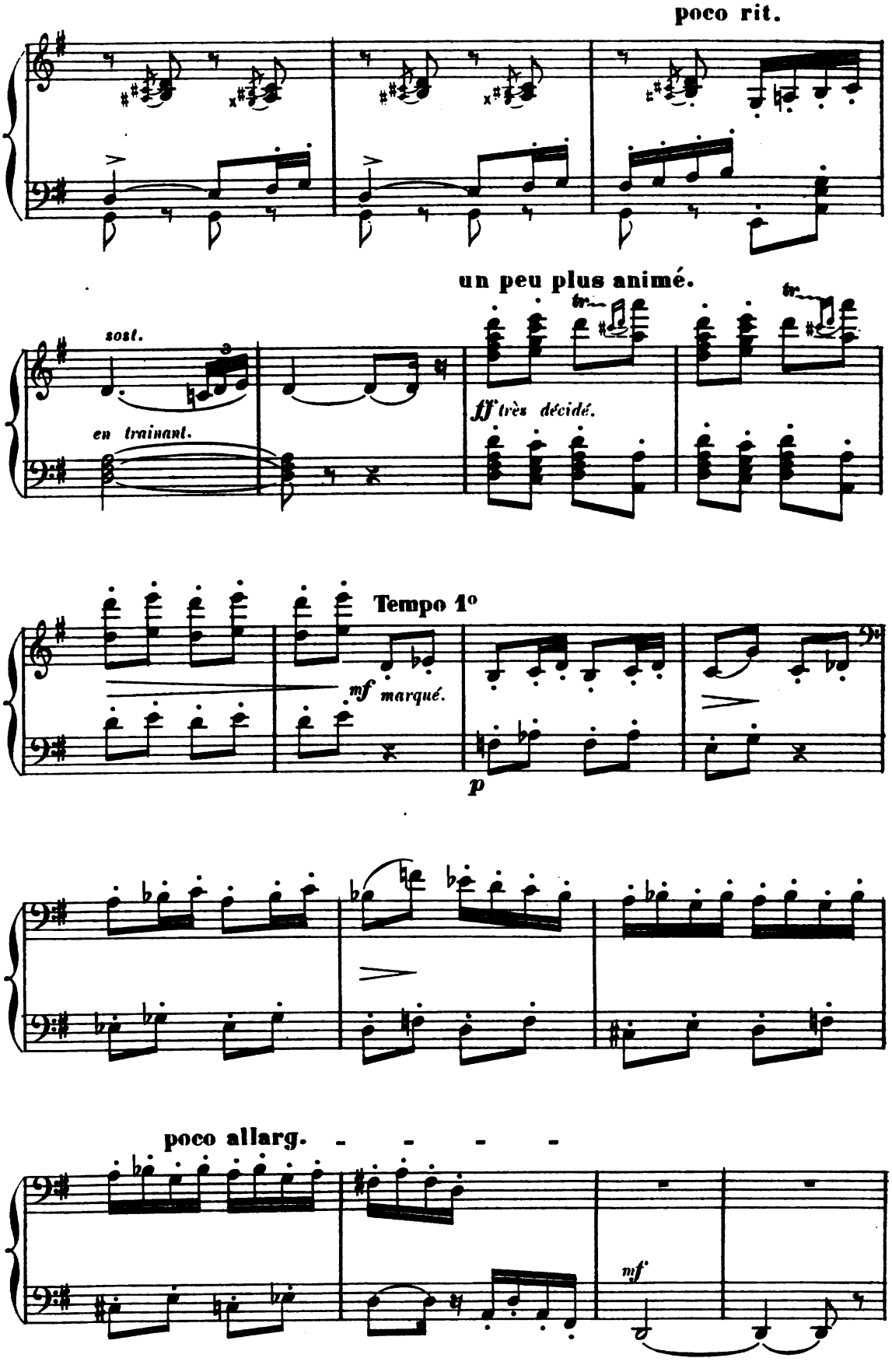
poco rit.
un peu plus animé.
sost.
en traînant.
ff très décidé.
Tempo 1°
mf marqué.
p
poco allarg.
mf

Les BACCHANTES rient de Silène.

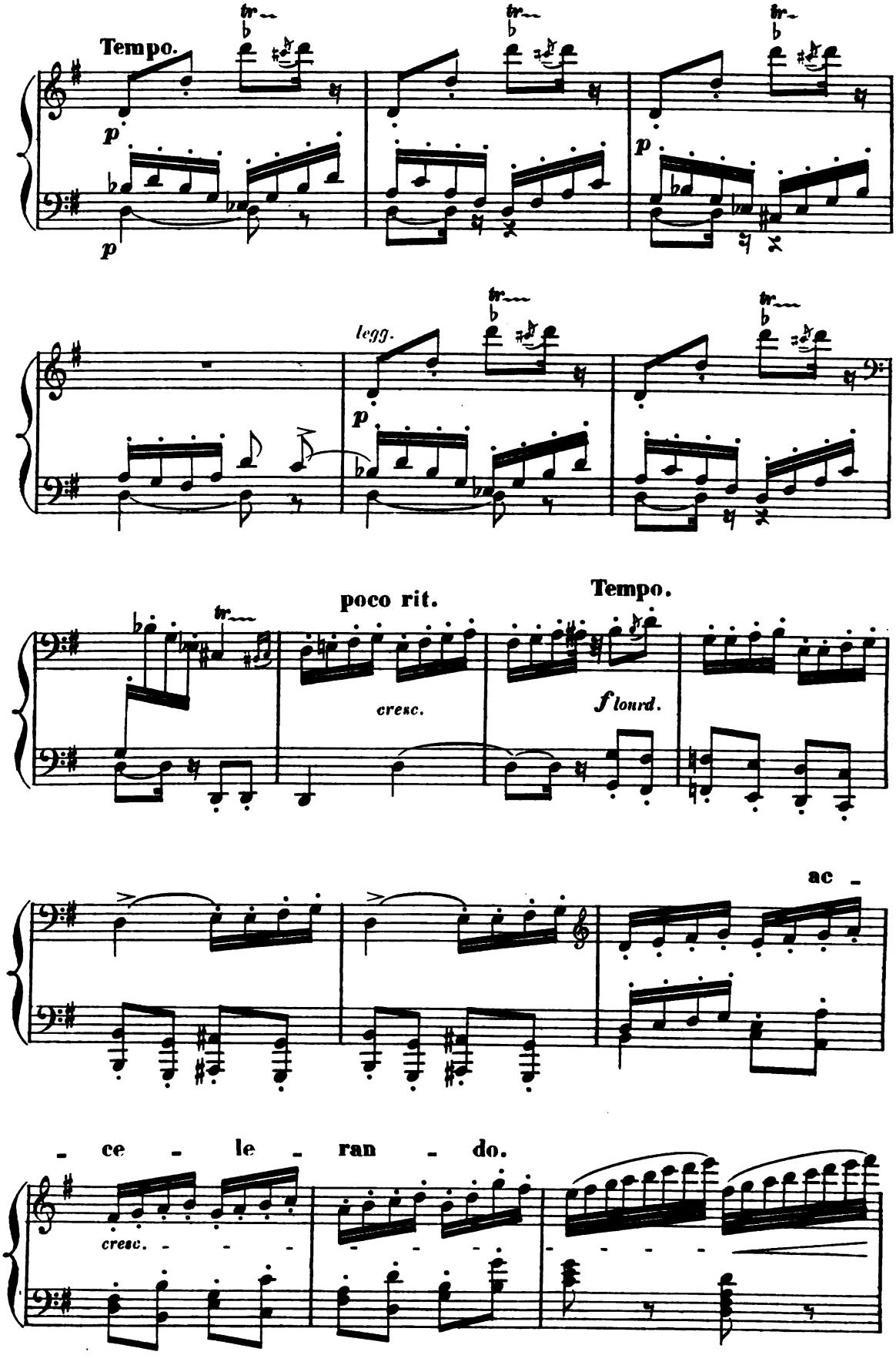

Les BACCHANTES imitent Silène en se moquant.

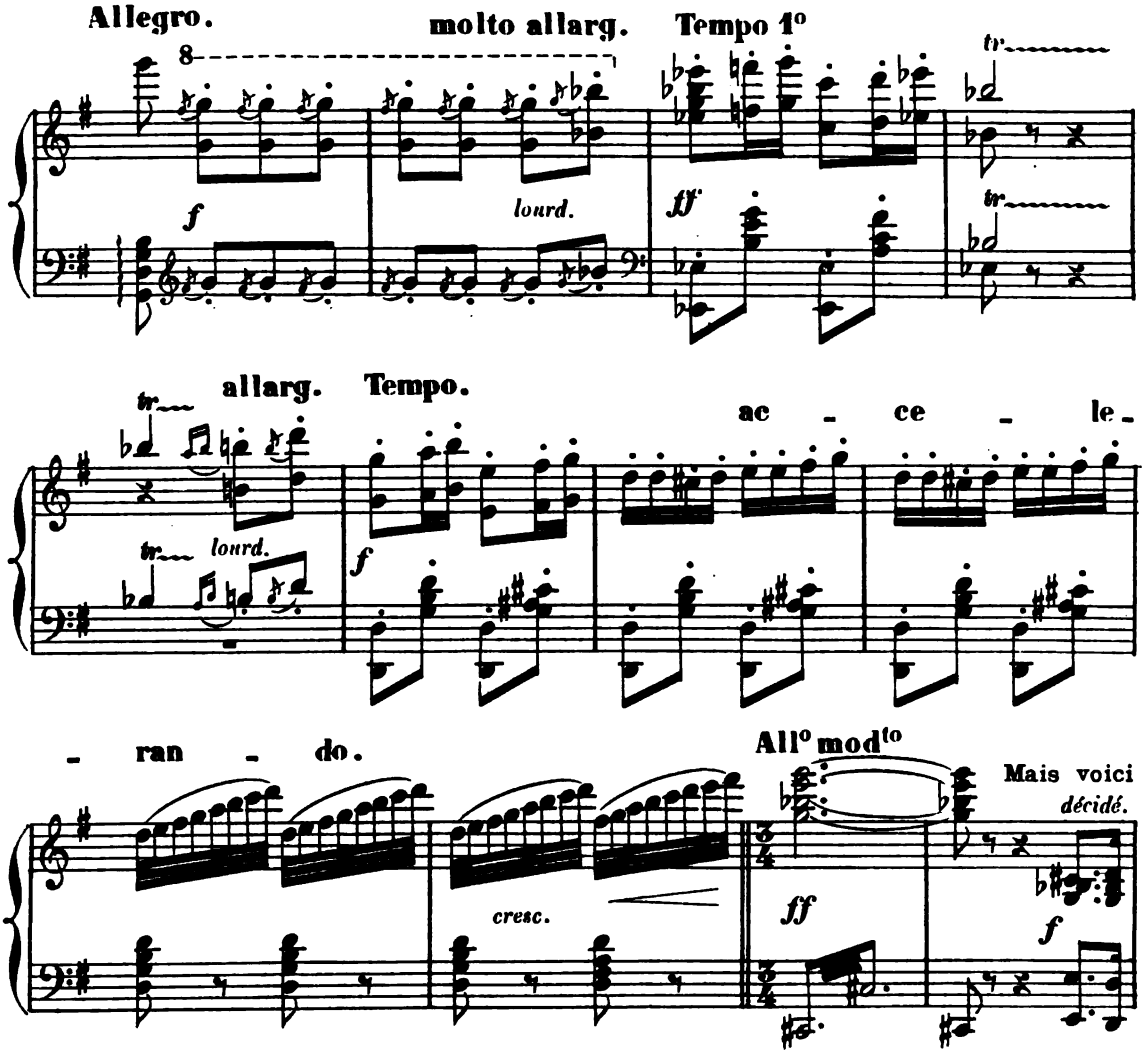

qu'un cortège d'ESCLAVES INDIENS, précédés de quelques CURÈTES, pénètre dans la tente.

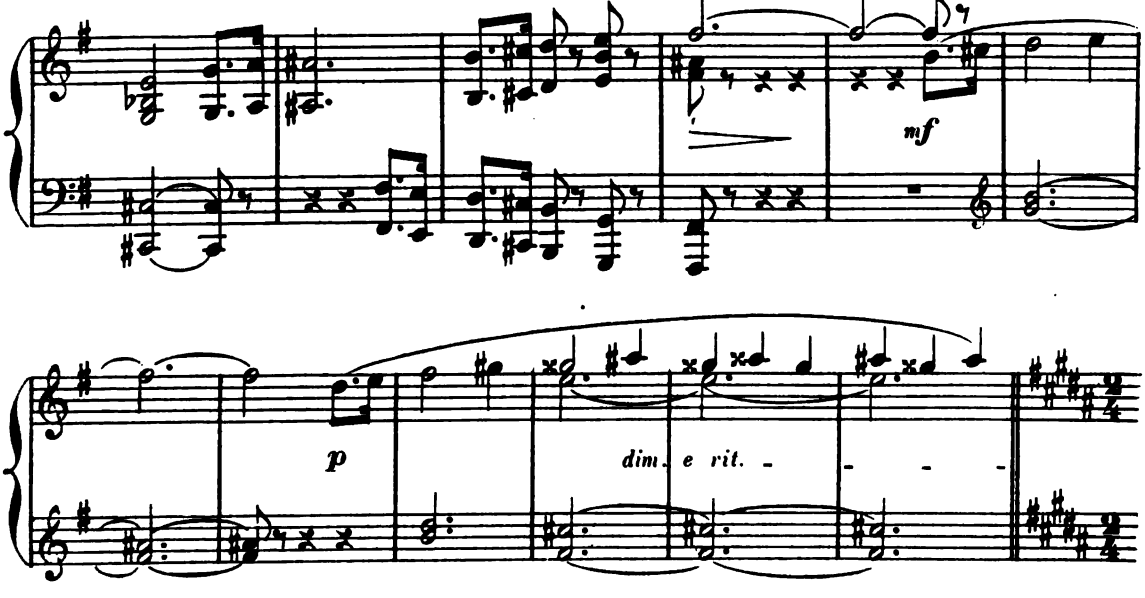

SCÈNE II.

LES MÊMES, YADMA et le MOUNI-PÉNITENT.

Puis vient YADMA costumée en bayadère et voilée. Des esclaves la précèdent.

Andante.

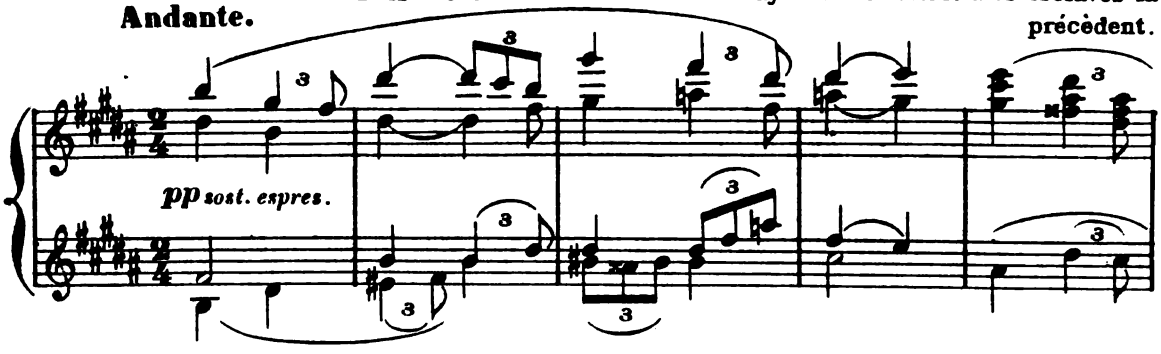

Entrée de YADMA. Elle est suivie de

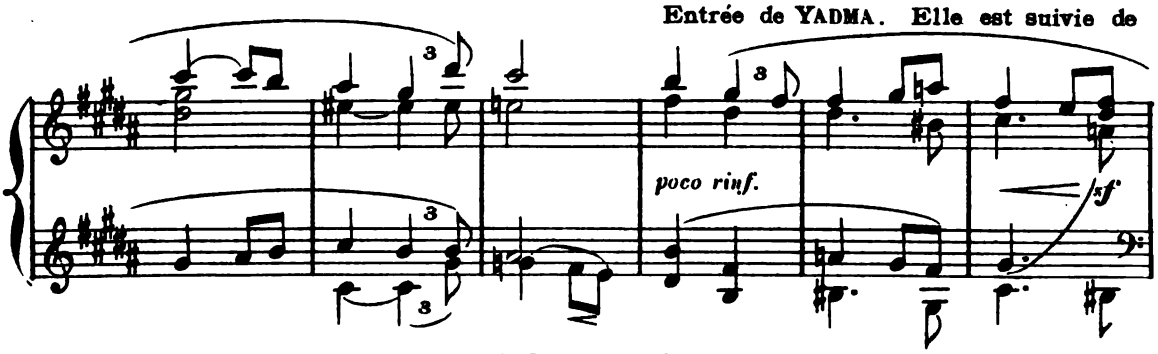

deux esclaves et de quelques chefs indiens. Les esclaves portent une amphore et

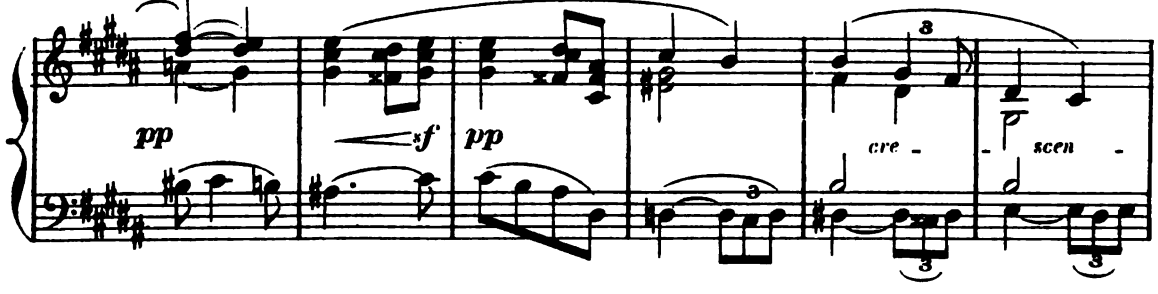

une coupe. A l'entrée de YADMA, BACCHUS s'est levé pour recevoir les présents

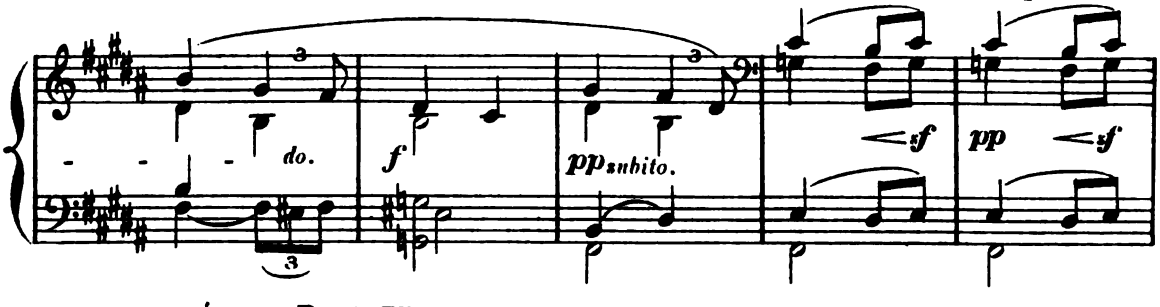

envoyés par DARSATHA.

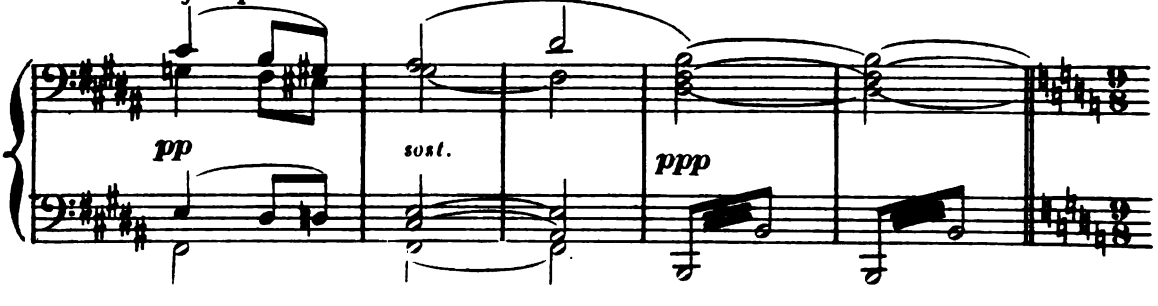

Même mouv!

Entrée du MOUNI- PÉNITENT. Il se dirige vers BACCHUS et,hypocritement,

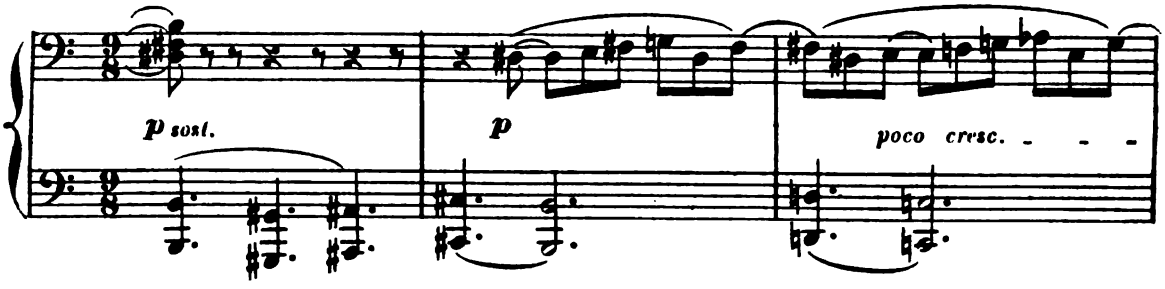

le prie d'accueillir les gages de soumission que lui présente YADMA. Elle lui versera

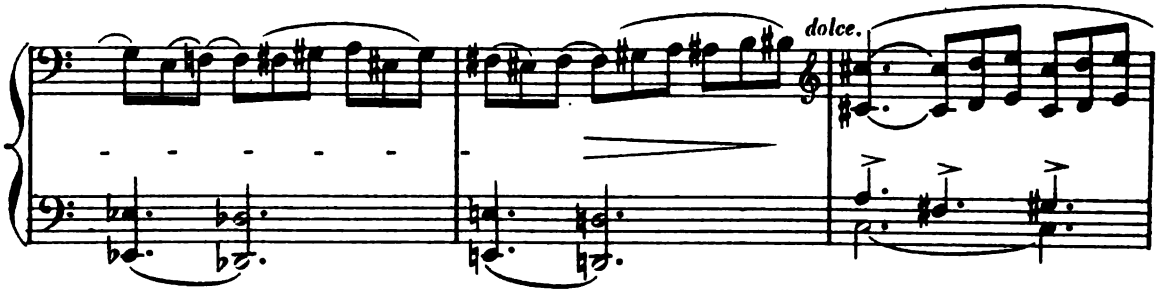

la boisson vermeille, le *Soma*, la liqueur divine des Indiens.

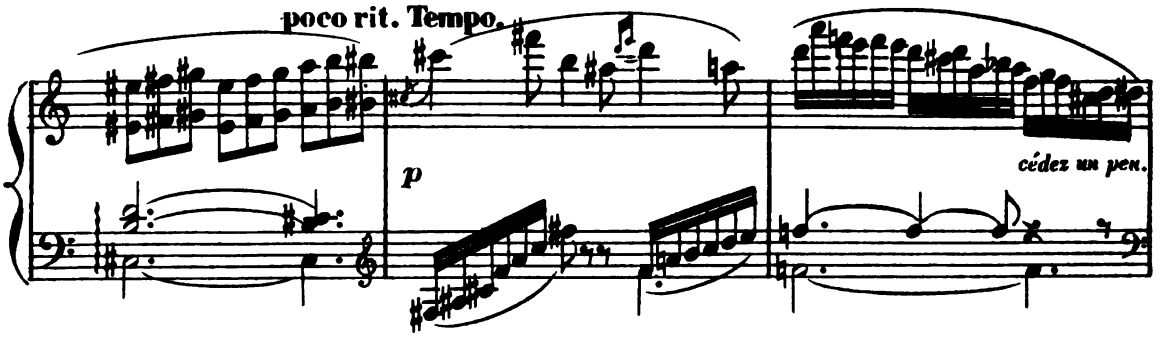

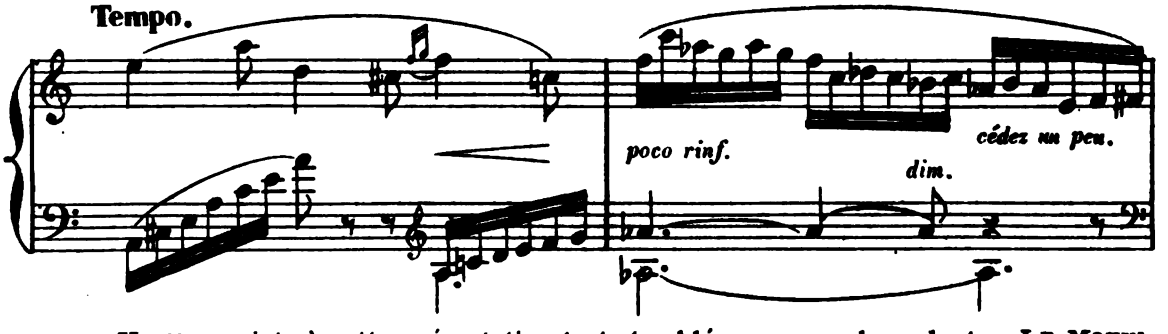

YADMA assiste à cette présentation toute troublée, presque chancelante. LE MOUNI

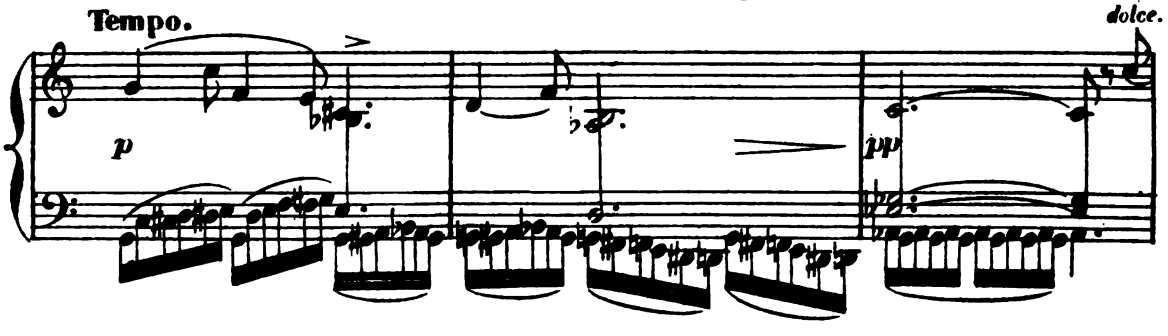

lui enlève son voile....Frappé par la beauté de YADMA, BACCHUS congédie du geste le MOUNI-PÉNITENT

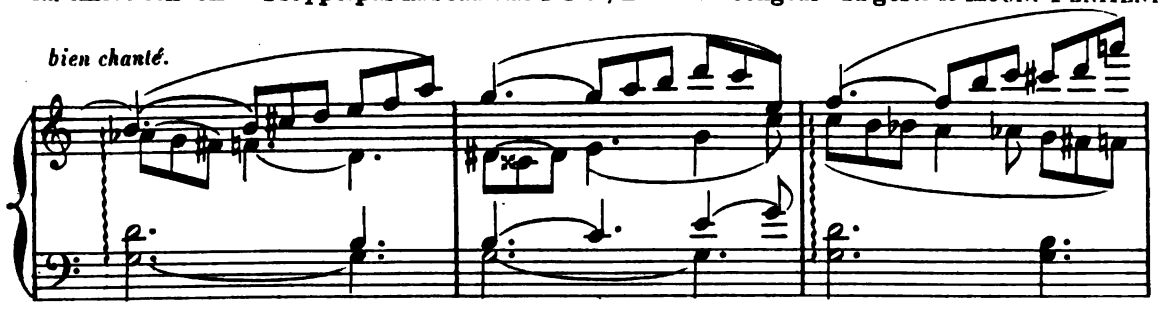

qu'il écoute à peine, les chefs indiens, les esclaves, même les Bacchantes et Silène; il veut

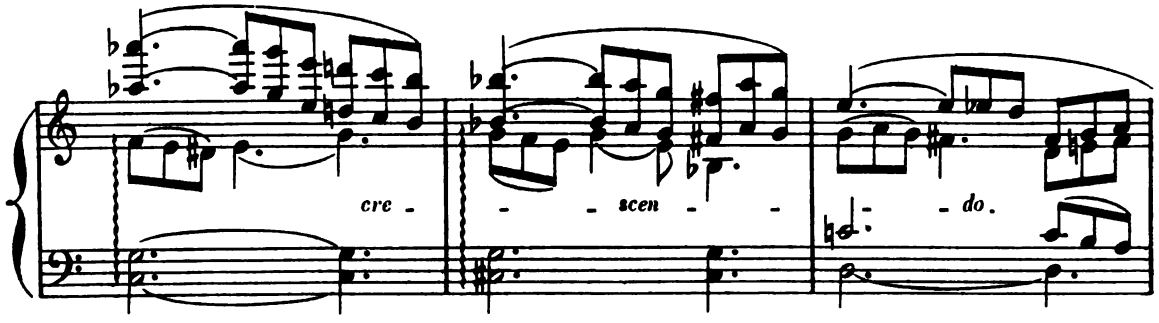

rester seul avec YADMA.

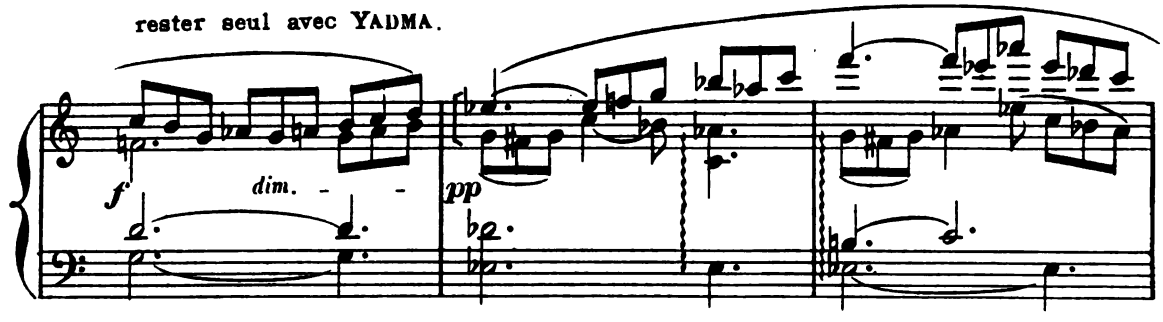

poco rit.

SILÈNE résiste aux ordres du maître; il veut lui

Allegretto.

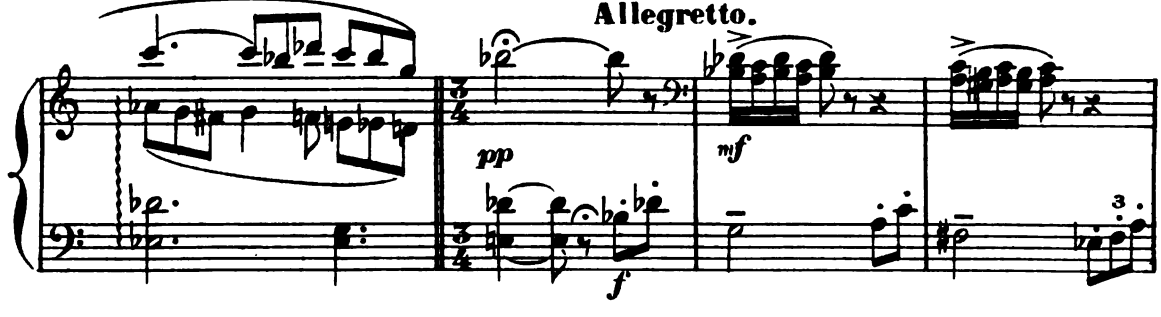

recommander la prudence; la présence de cette belle ennemie ne cache-t-elle pas un piège?

ral - len - tan - do.

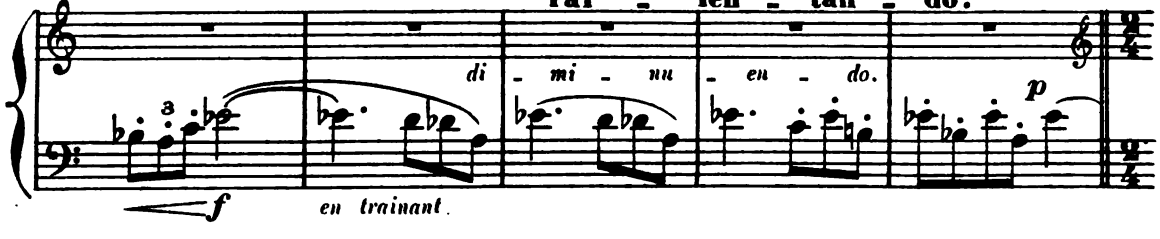

"Qu'ai-je à craindre? fait BACCHUS,

Allegro.

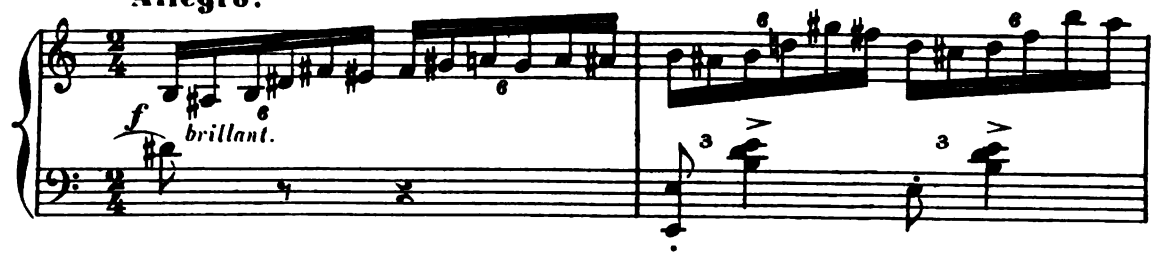

Jupiter, mon père ne veille-t-il pas sur moi?"

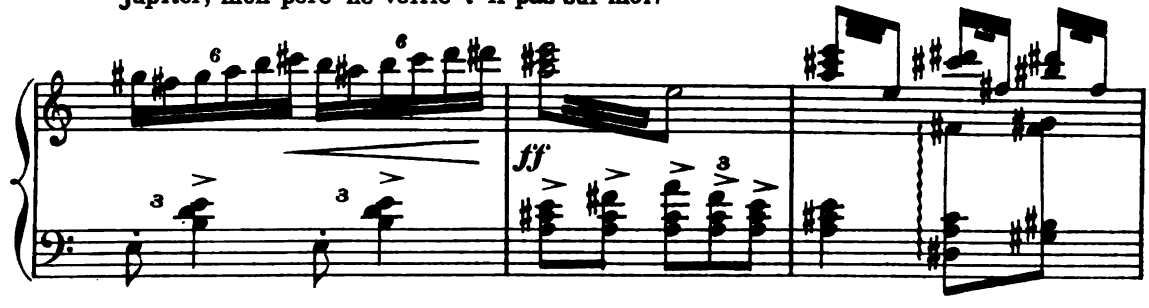

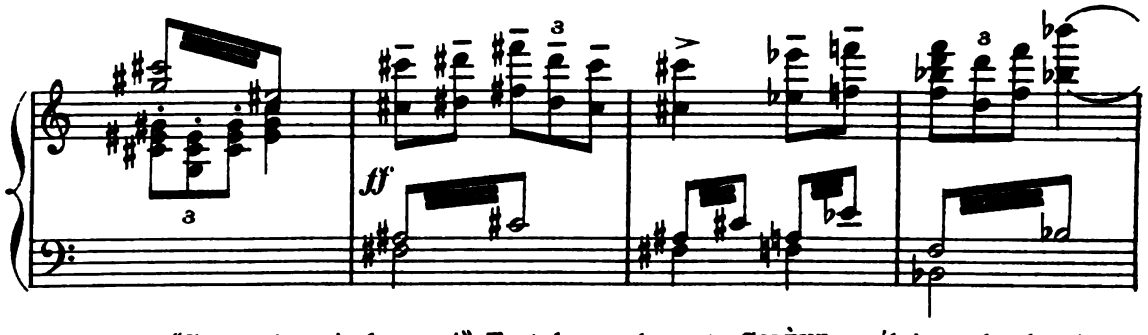

"Sortez tous, je le veux!" Tout le monde sort. SILÈNE s'éloigne le dernier,

Agitato.

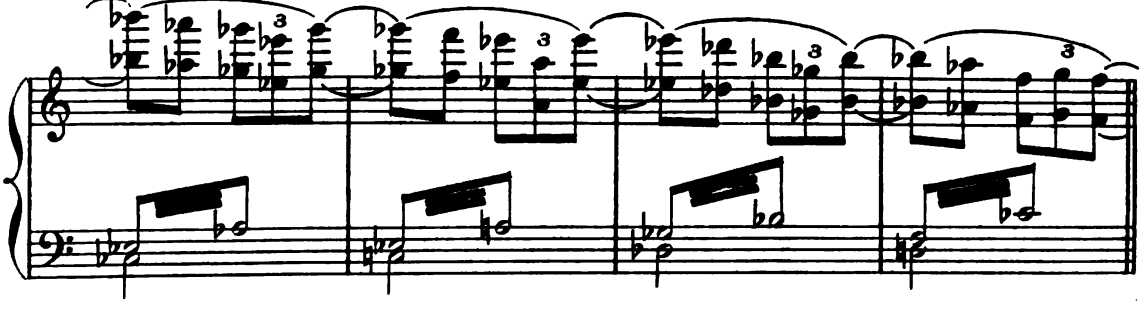

toujours méfiant.

Vivace.

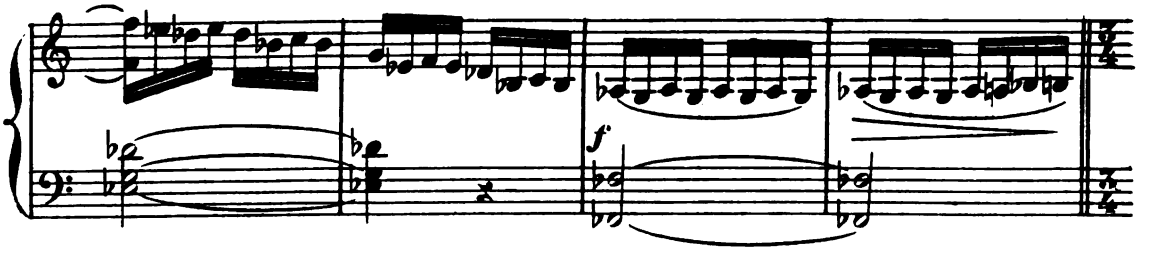

SCÈNE III.

YADMA et BACCHUS.

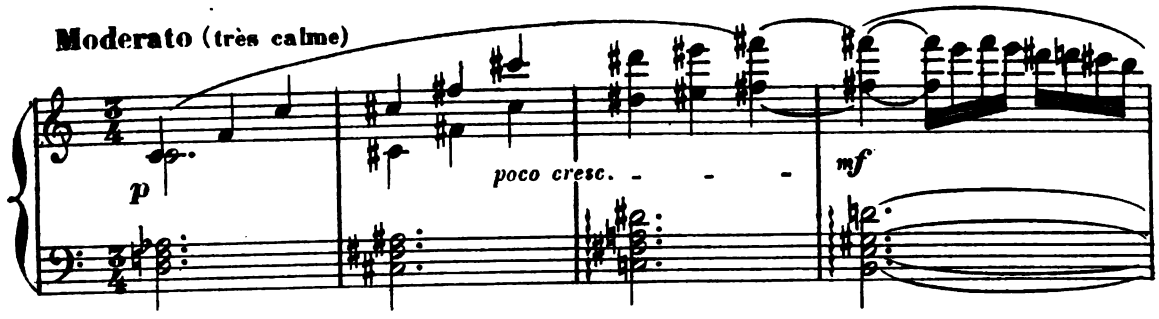

Pendant que BACCHUS la contemple, YADMA reste immobile,

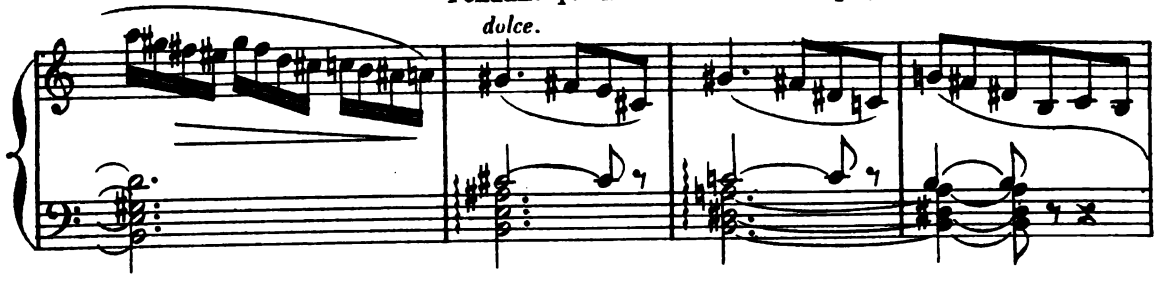

comme inconsciente...

poco rit.

Soudain elle se rappelle son terrible serment.

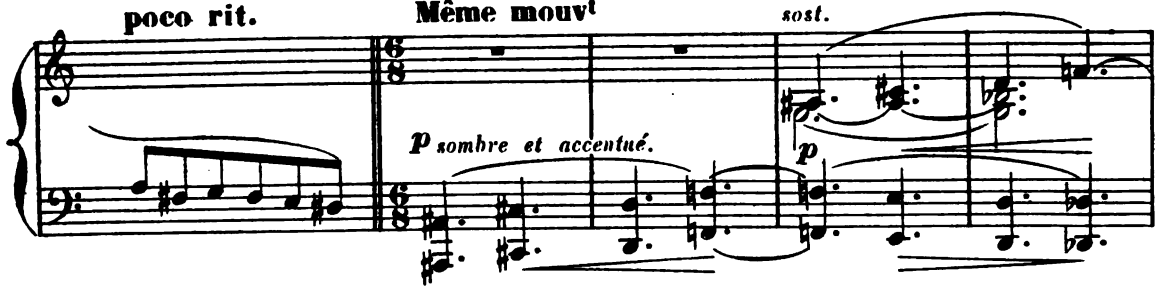

Elle n'aura pas le courage de le tenir....

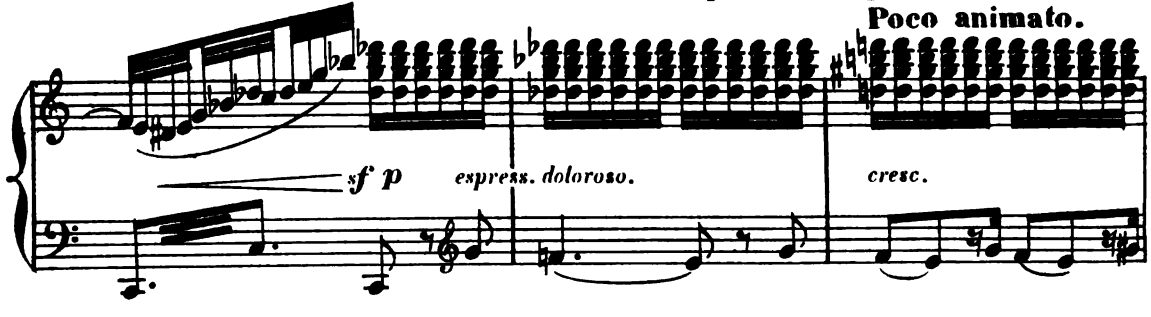

c'est impossible.... elle veut fuir... elle se dirige vers la porte de la tente....

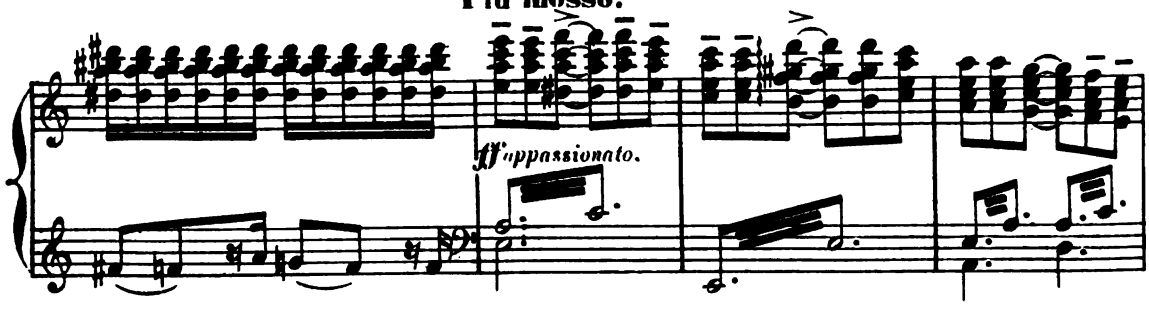

elle se calme...

Poco rall.

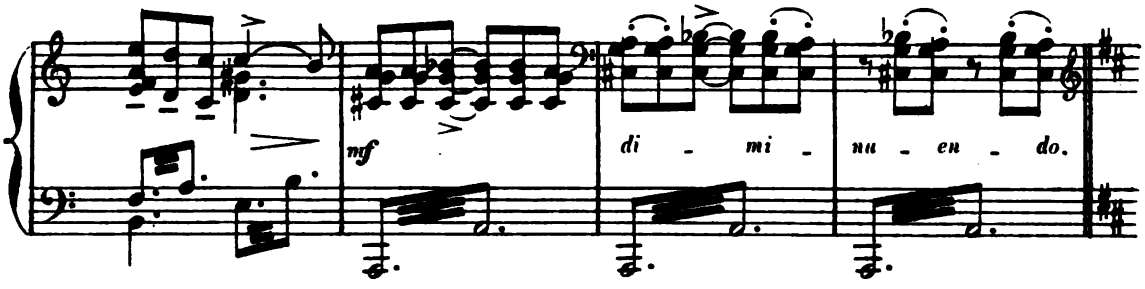

YADMA accomplira sa mission vengeresse — Elle saisit l'amphore et verse lentement

All^tto ma non troppo.

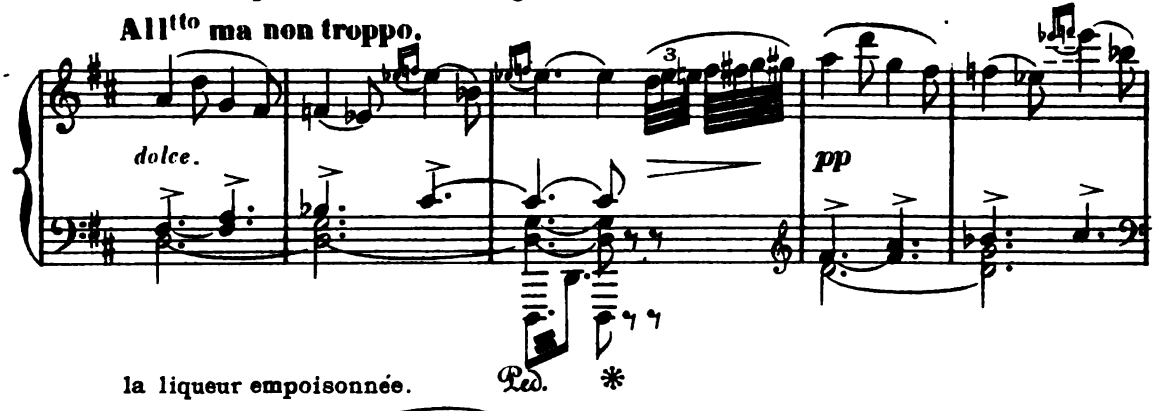

la liqueur empoisonnée.

Tout en la regardant amoureusement, BACCHUS

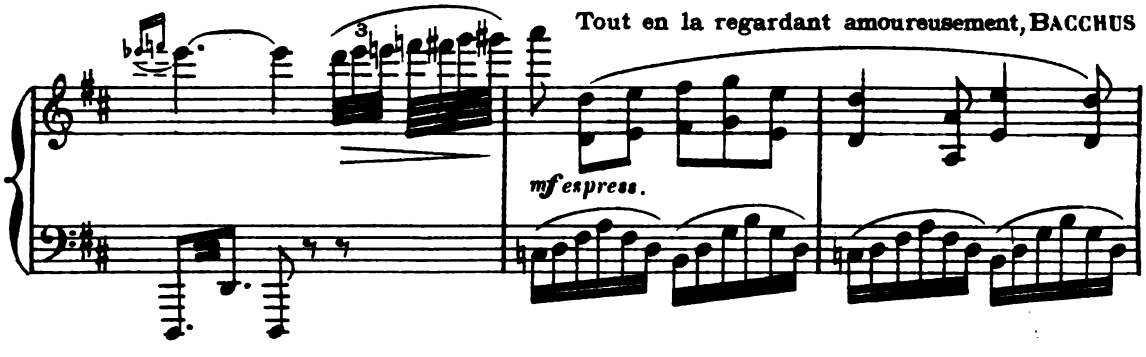

s'approche pour prendre la coupe...

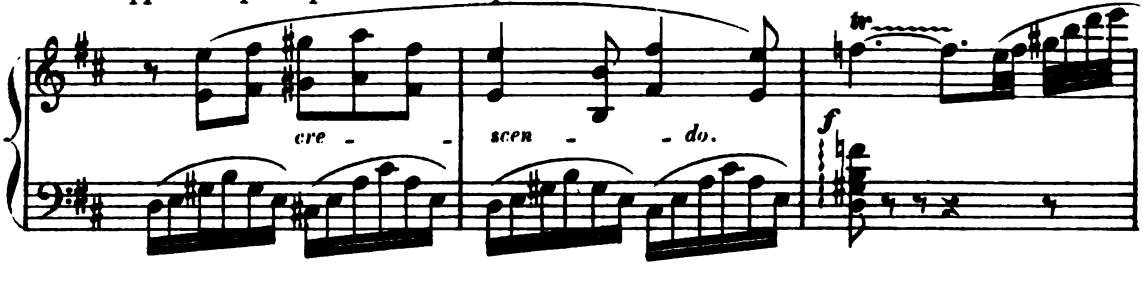

"Arrête, fait YADMA, pas encore, attends...regarde-moi, je veux danser pour toi..."

ral - len - tan - do.

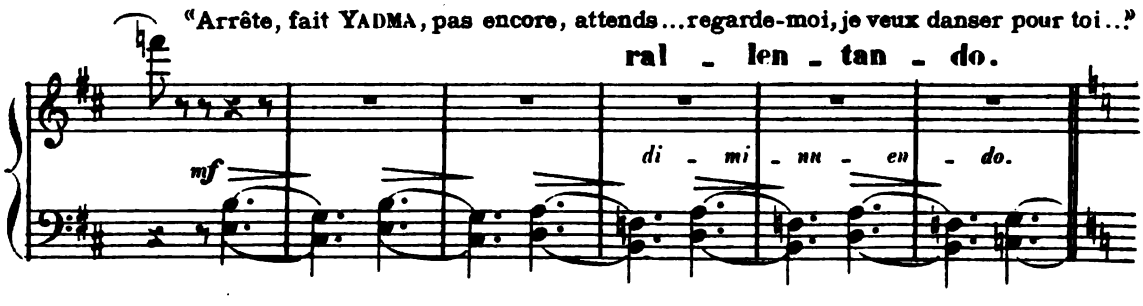

Nº 1.

LA SENNAK.

DANSE.

Andantino.

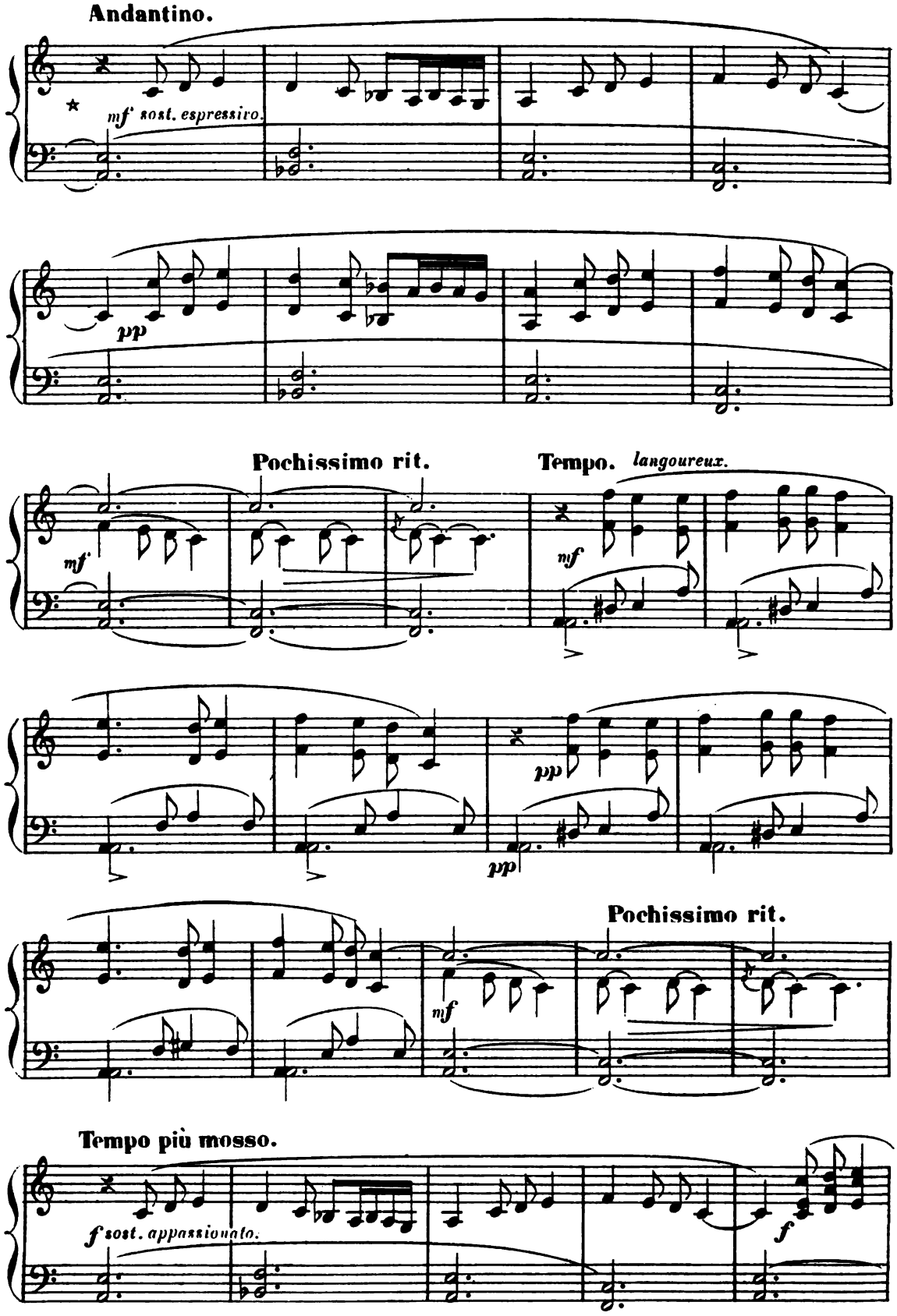

★ *thème indien.*

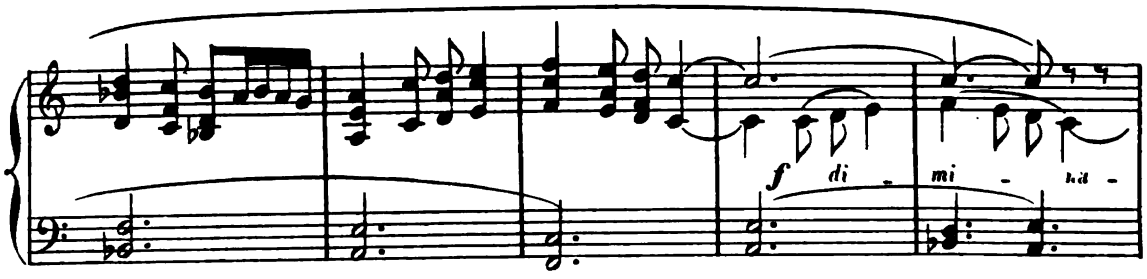

poco ral - len - tan - do.

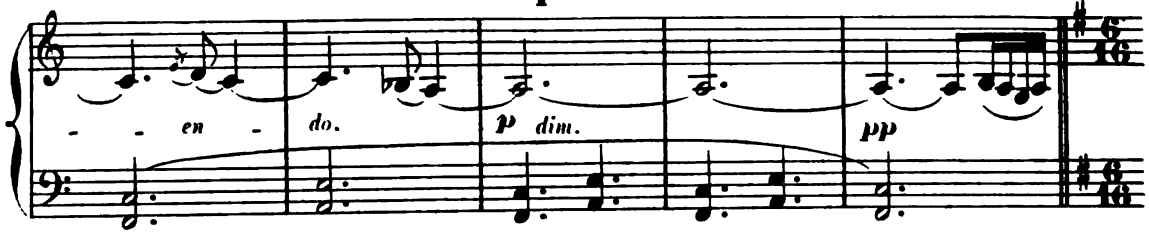

Nº 2.

LE MAGOUDI.

BACCHUS charmé fait un mouvement pour s'approcher de YADMA et s'arrête...

Andante.

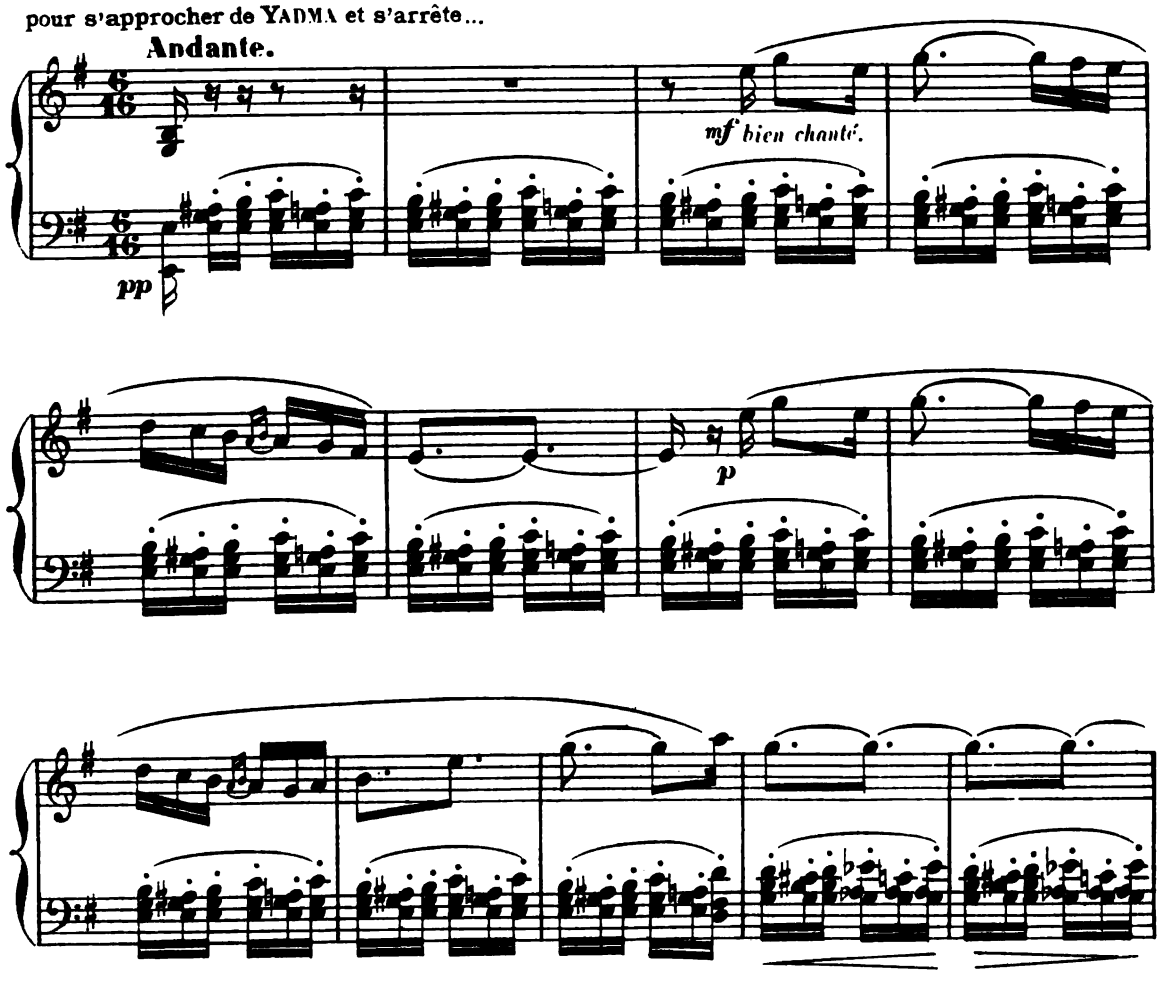

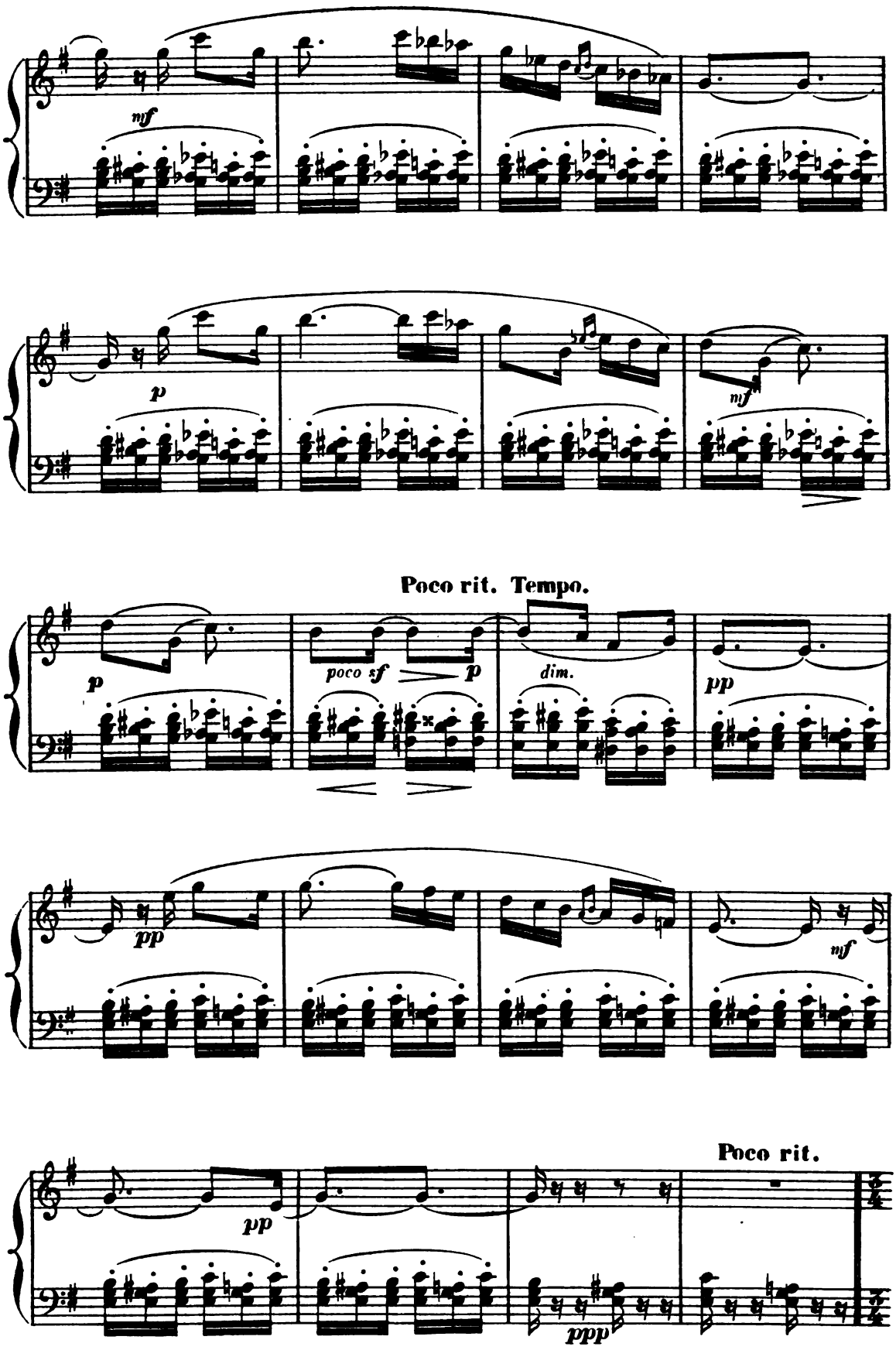
nf
p
nf
Poco rit. Tempo.
p
poco sf
p
dim.
pp
pp
nf
Poco rit.
pp
ppp

De plus en plus épris BACCHUS s'approche de YADMA, il veut lui parler...

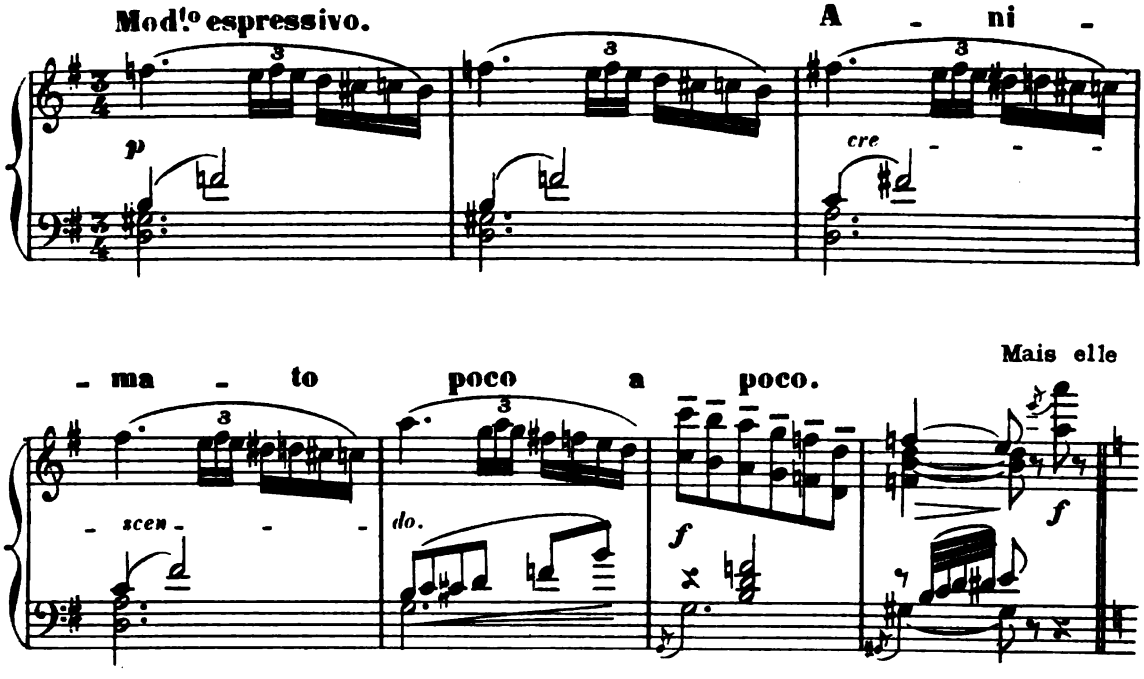

danse encore et d'une manière plus provocante.

N° 3.
LA TCHÉGA.

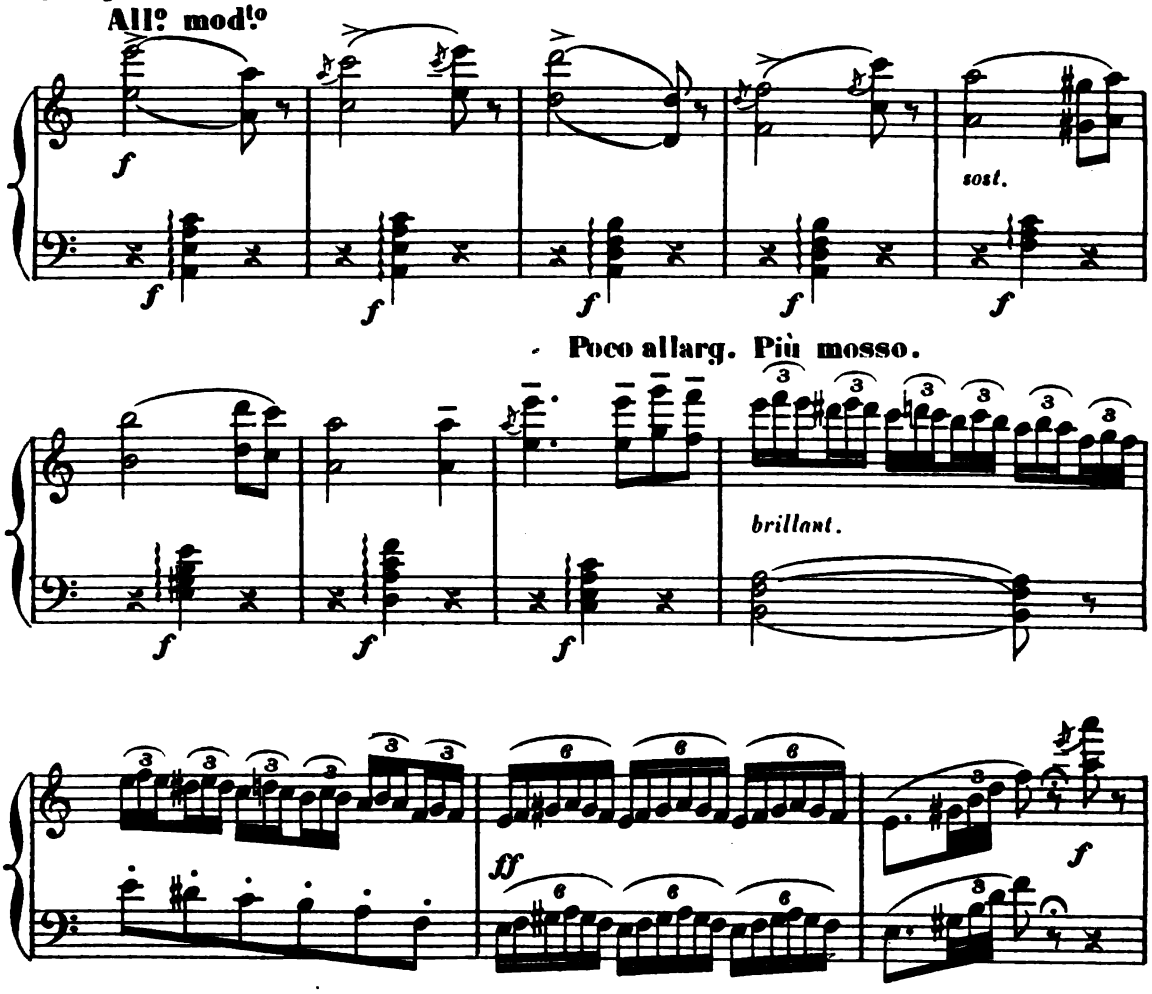

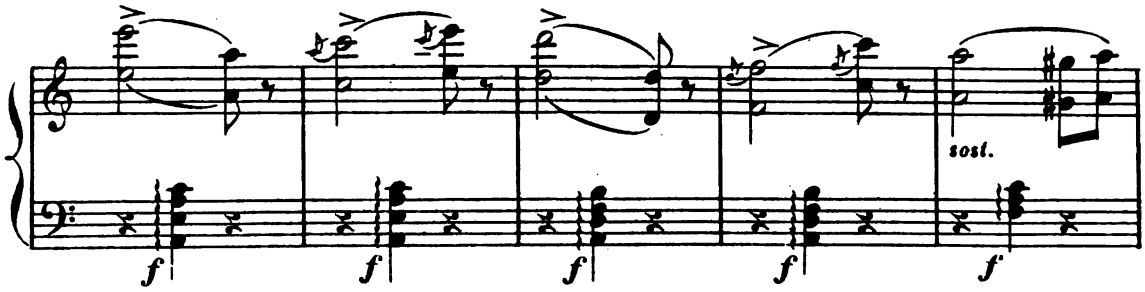
sost.
f

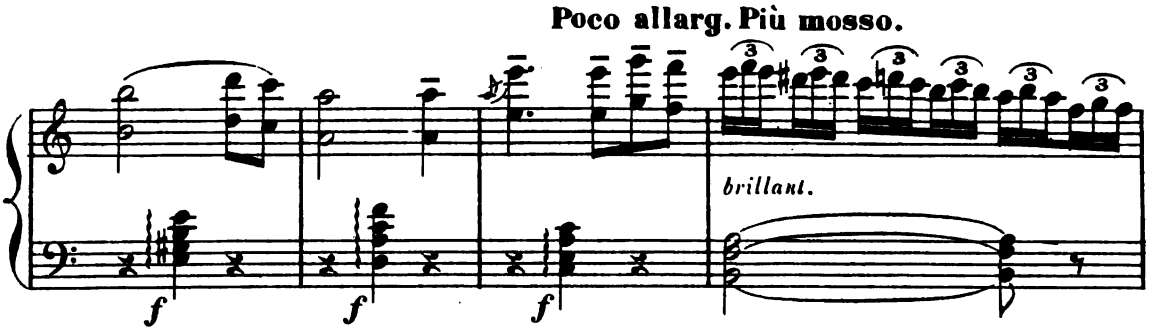
Poco allarg. Più mosso.
brillant.
f

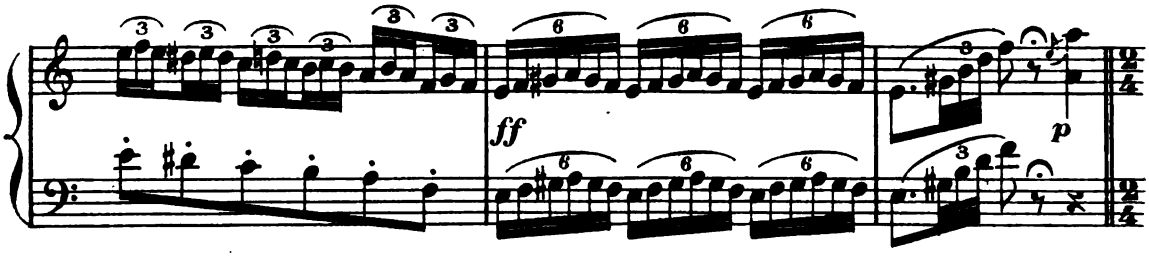
ff
p

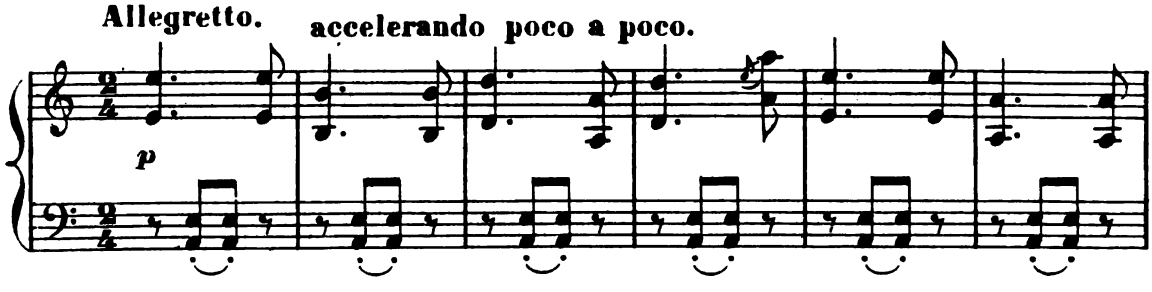
Allegretto.
accelerando poco a poco.
p

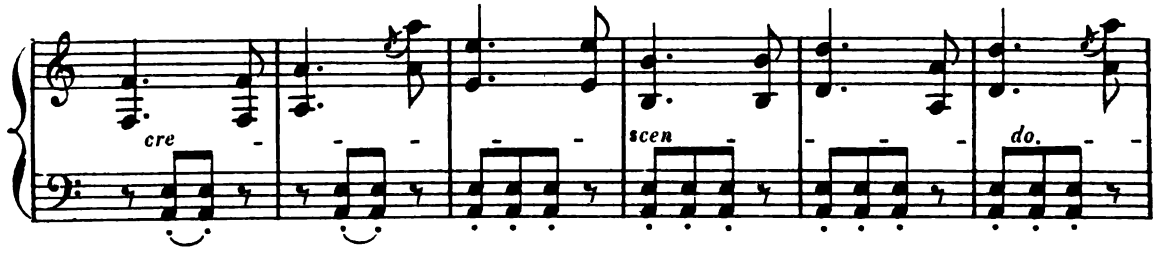
cre
scen
do.

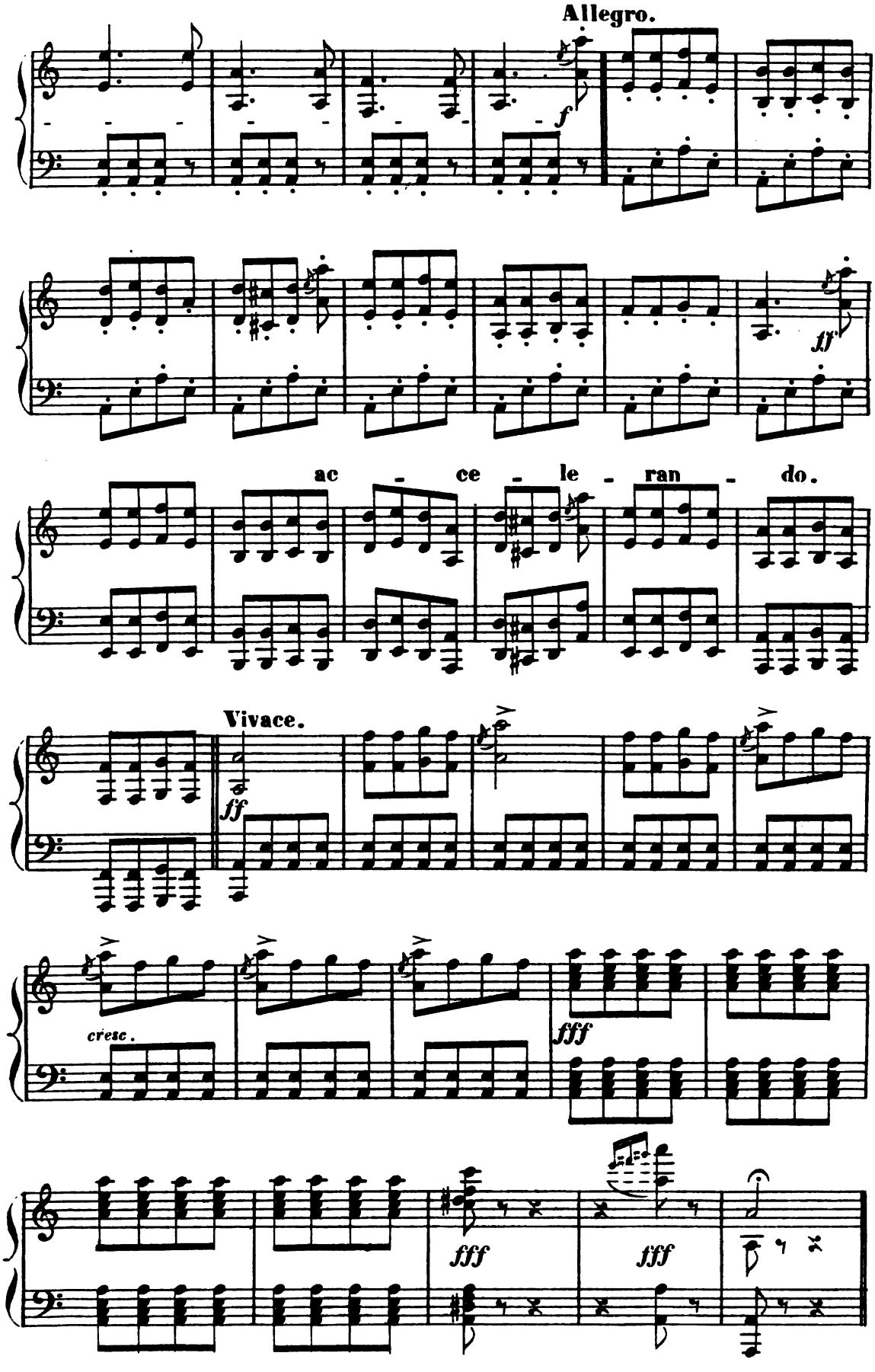
Allegro.
f
ff
ac - ce - le - ran - do.
Vivace.
ff
cresc.
fff
fff
fff
fff

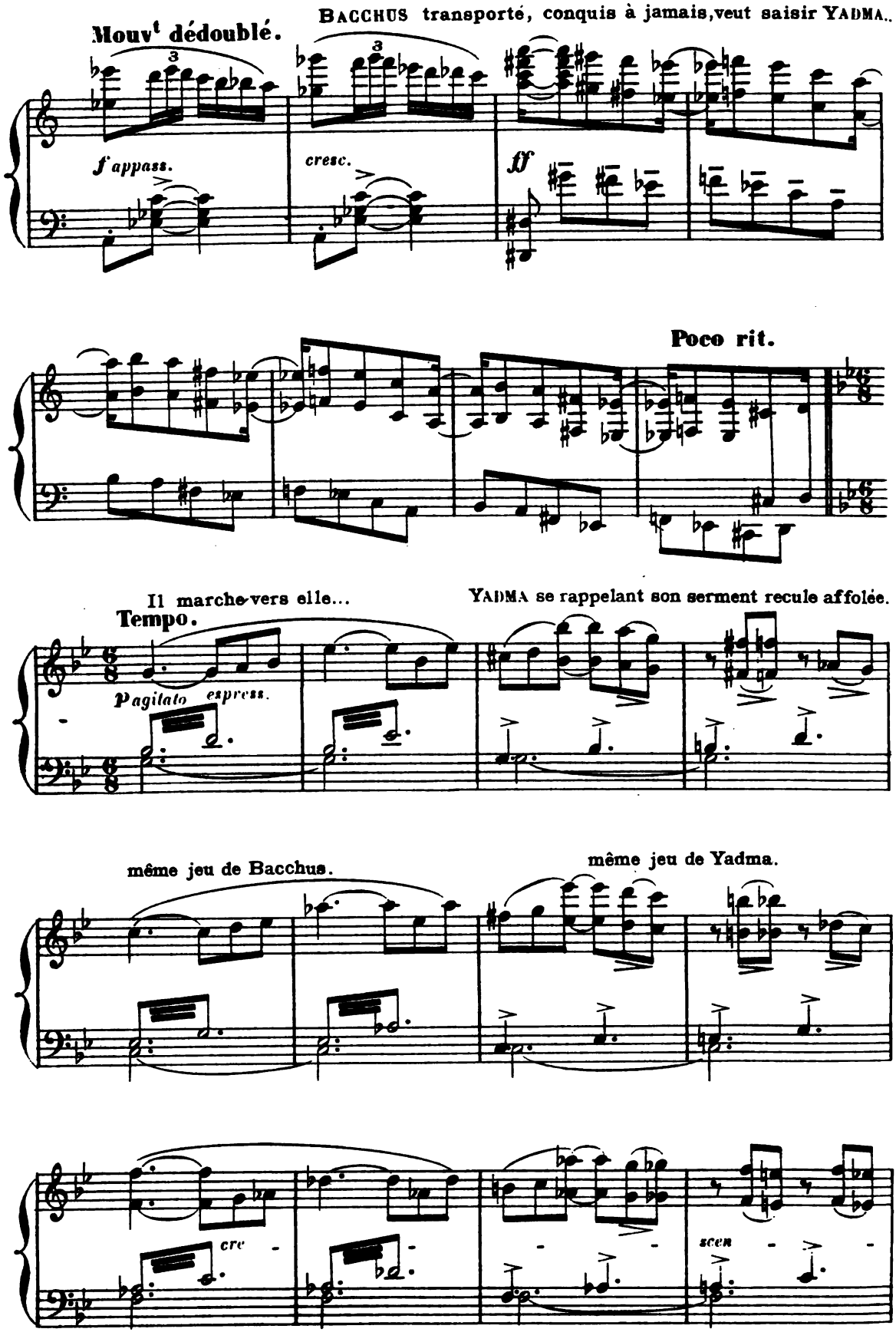
BACCHUS transporté, conquis à jamais, veut saisir YADMA..
Mouvt dédoublé.
3
3
f appass.
cresc.
ff
Poco rit.
Il marche vers elle...
YADMA se rappelant son serment recule affolée.
Tempo.
p agitato espress.
même jeu de Bacchus.
même jeu de Yadma.
cre
scen

BACCHUS en poursuivant YADMA se

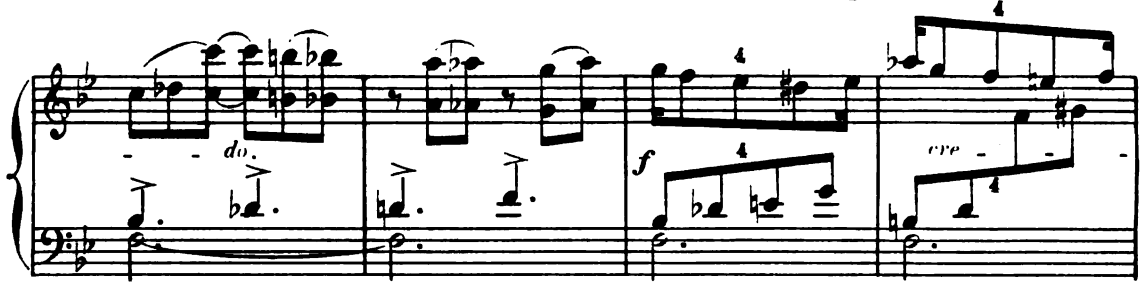

trouve près de la coupe. Il s'en empare. « Je veux boire à ta beauté » s'écrie-t-il.

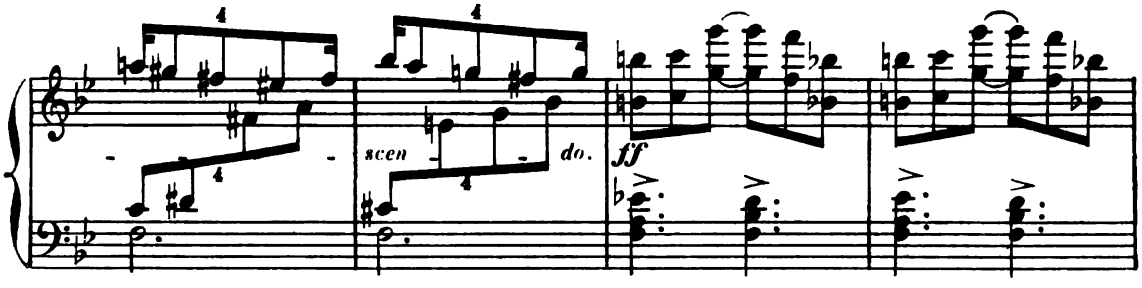

Il porte la coupe à ses lèvres. YADMA s'élance, la lui arrache et la jette au loin.

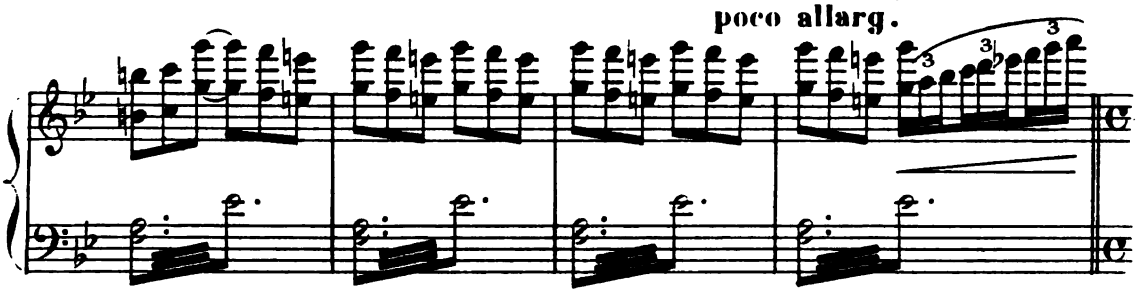

« Que fais-tu? s'écrie BACCHUS interdit — Je voulais t'immoler ! Je l'avais juré !

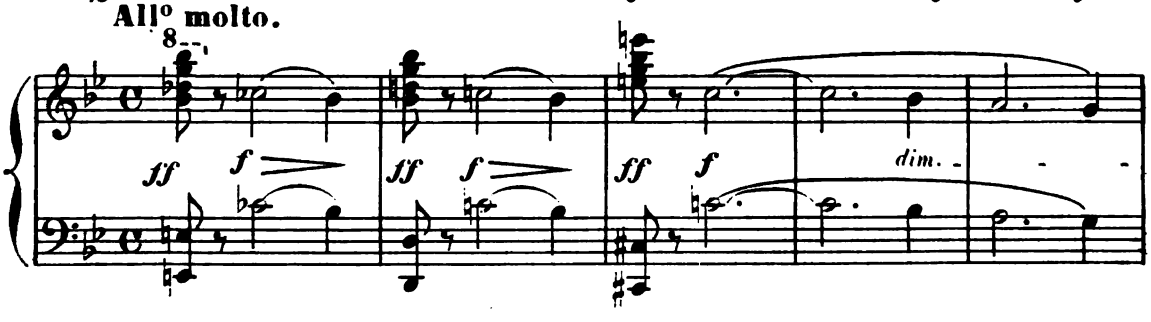

Mais je t'aime ! — Toi, m'immoler ! — Oui ! et après me frapper !

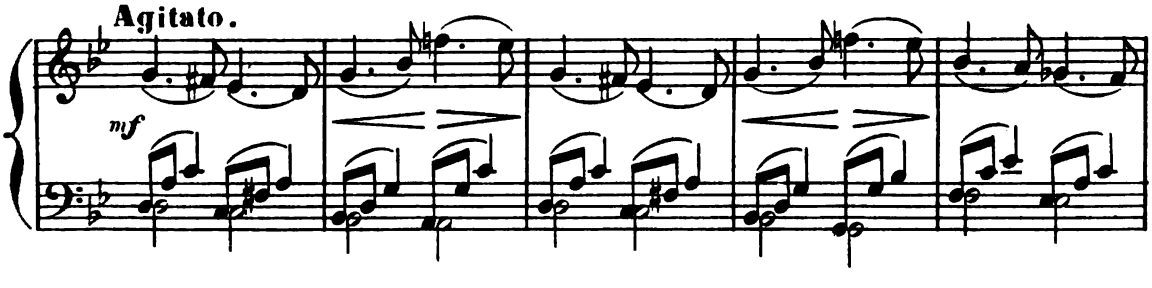

Je t'appartiens, décide de mon sort... j'attends la mort!» A cet

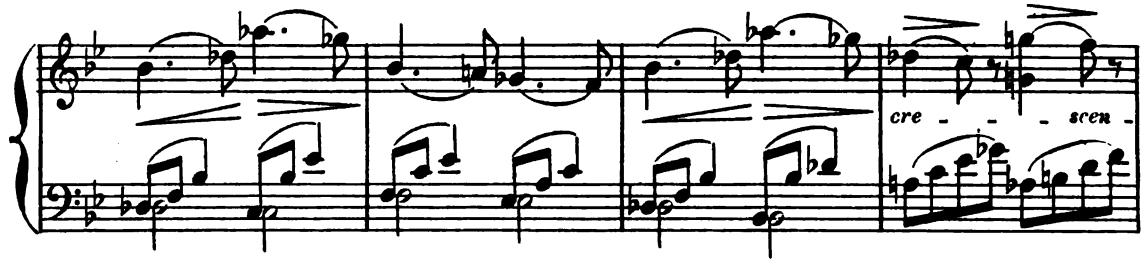

aveu, transporté d'amour, BACCHUS relève YADMA et l'attire sur son

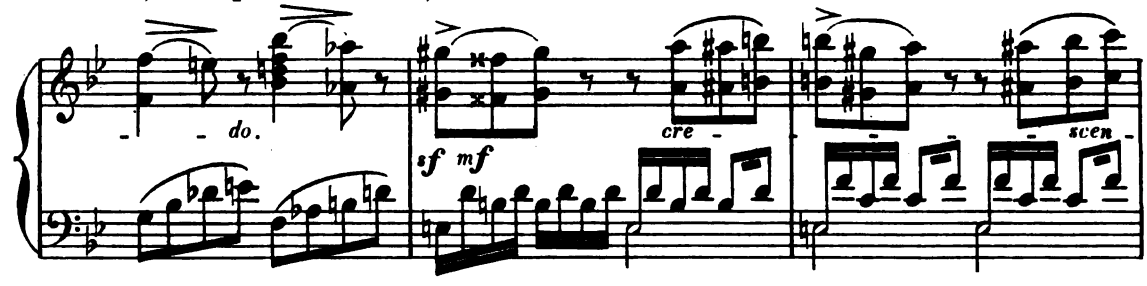

cœur. « Viens, YADMA! J'ai tout compris!... Je t'aime!.. Jurons - nous

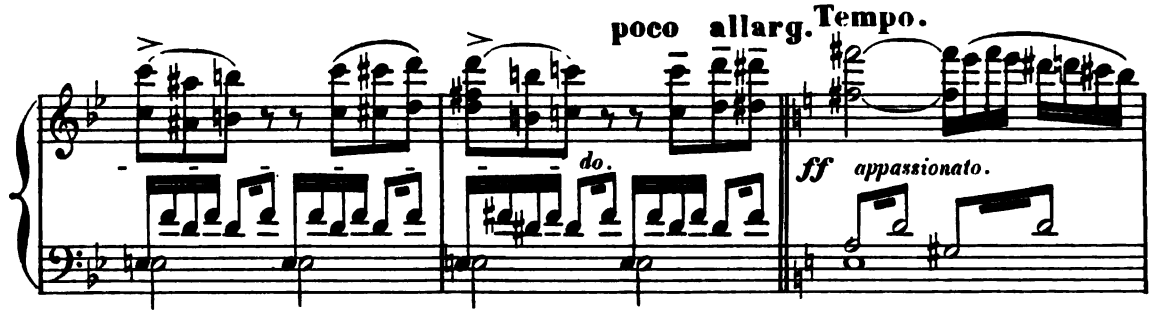

un éternel amour!»

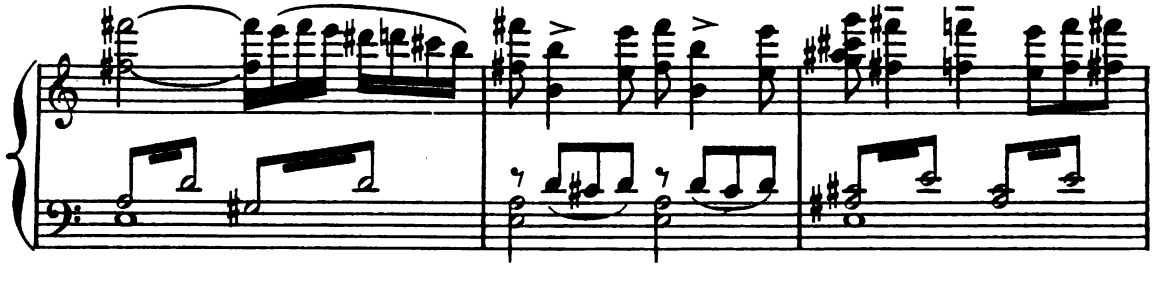

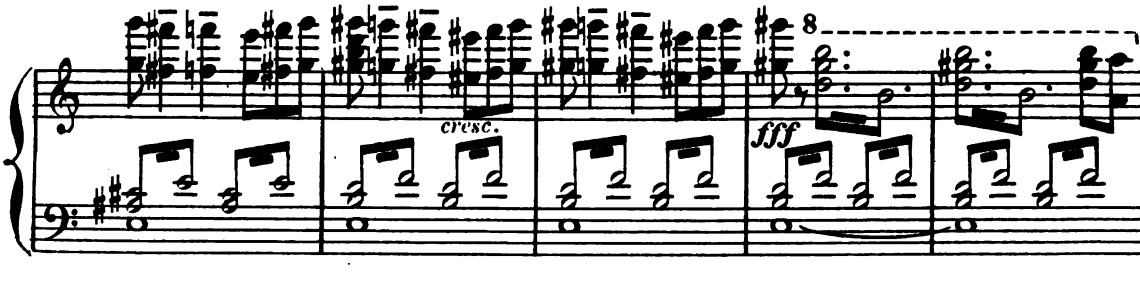

BACCHUS et YADMA s'enlacent amoureusement.

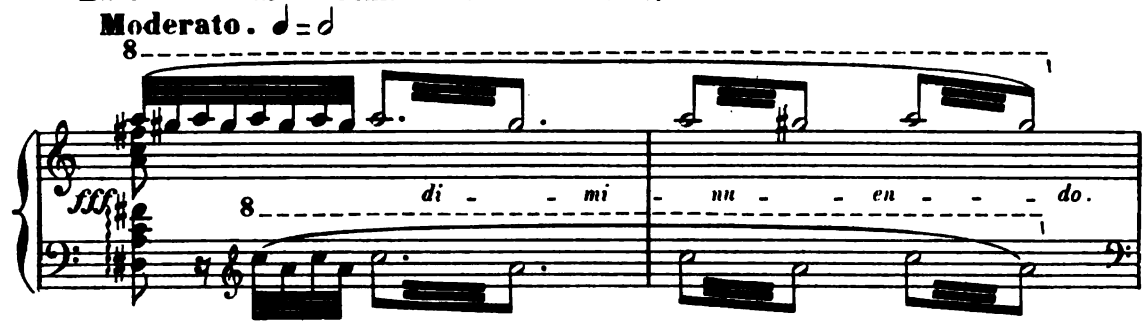

Les BACCHANTES, les BASSARIDES et les MÉNADES entrent.

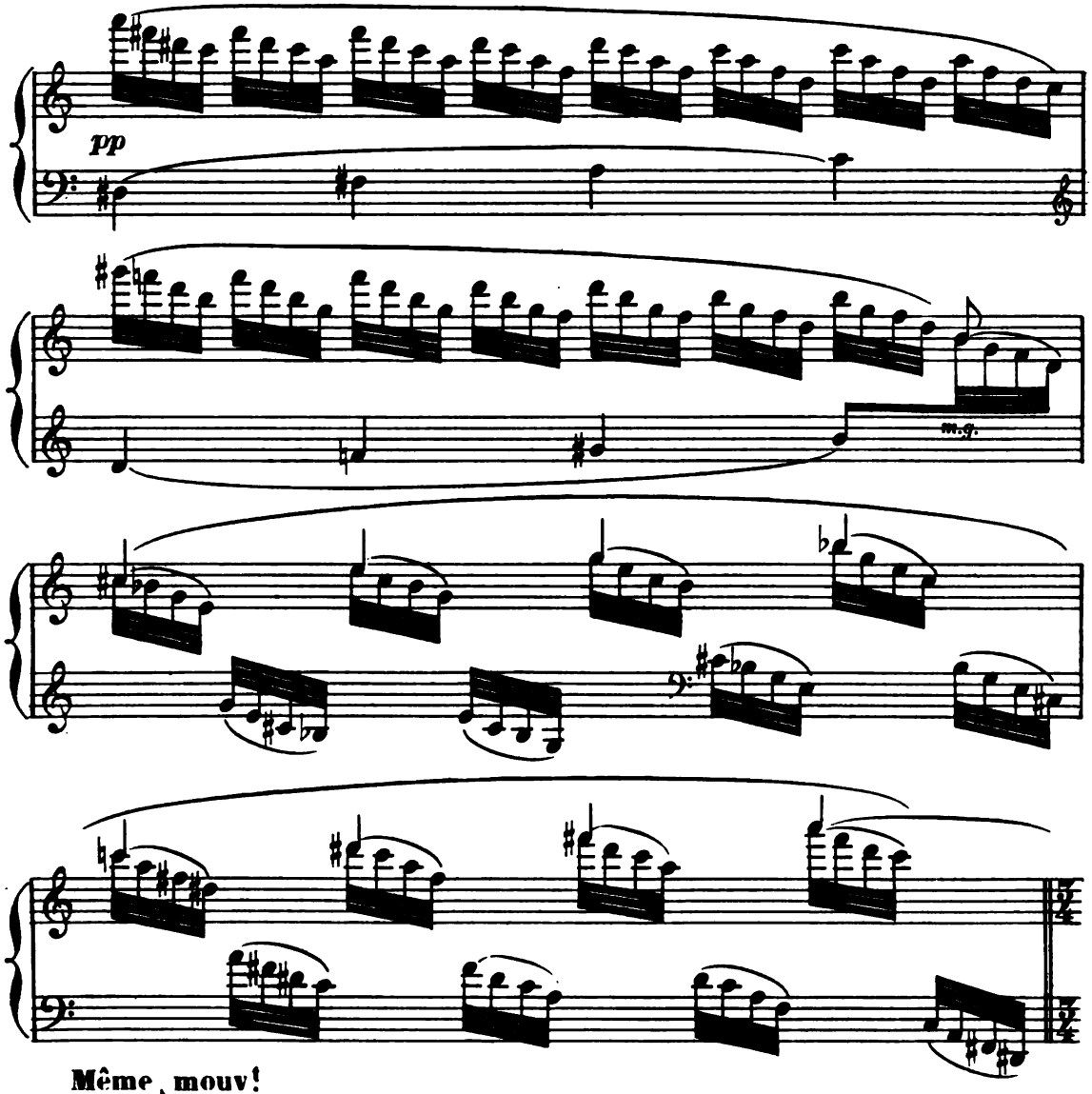

Même mouv!

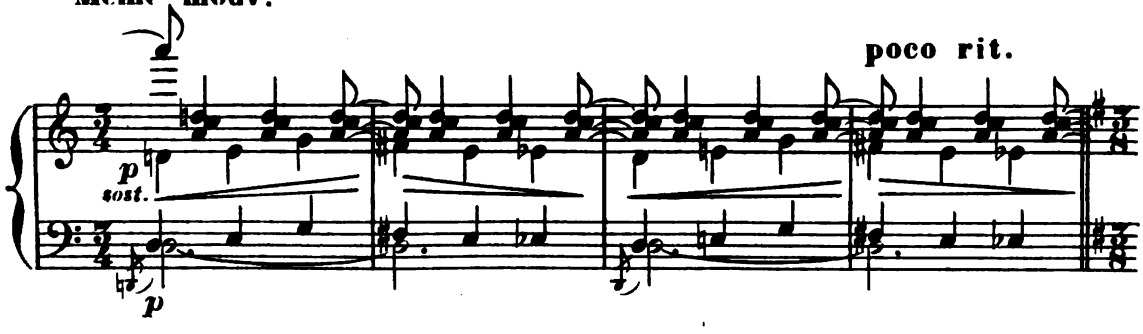

DANSE LENTE.

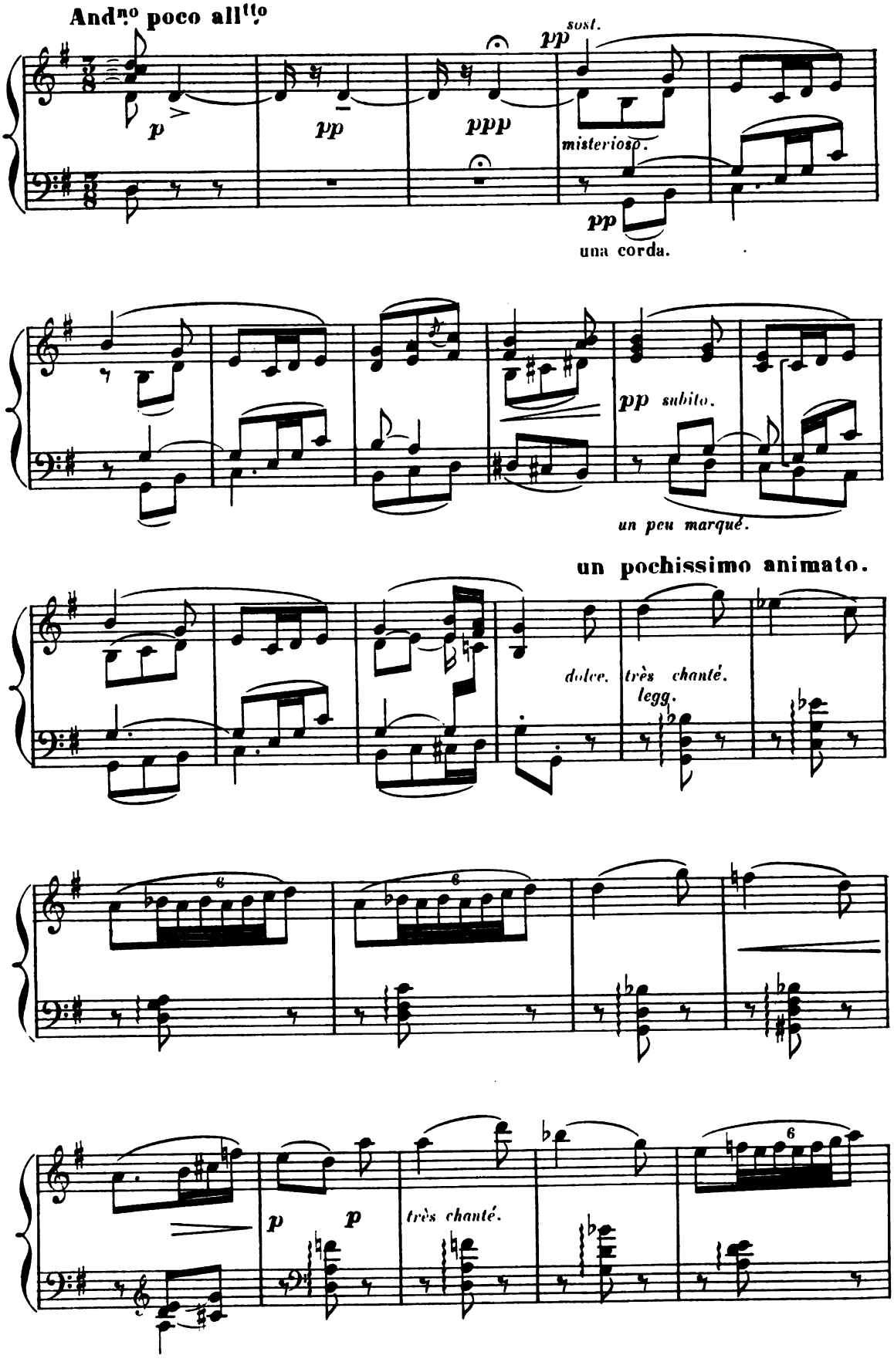
And.no poco all.tto
p
pp
ppp
pp sost.
misterioso.
pp
una corda.
pp subito.
un peu marqué.
un pochissimo animato.
dolce.
très chanté.
legg.
6
6
p
p
très chanté.
6

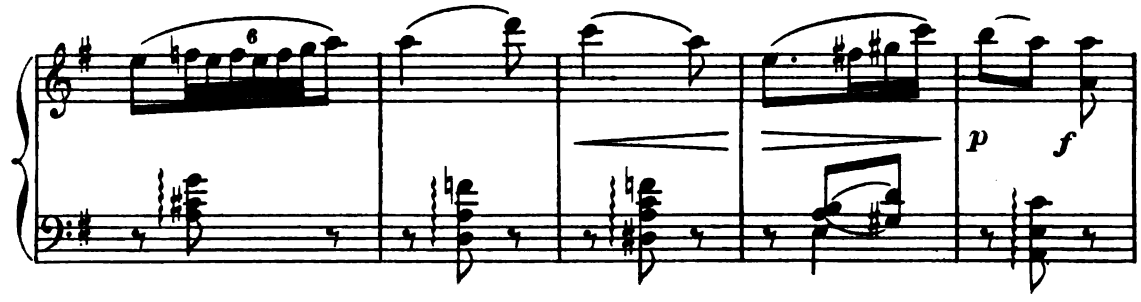

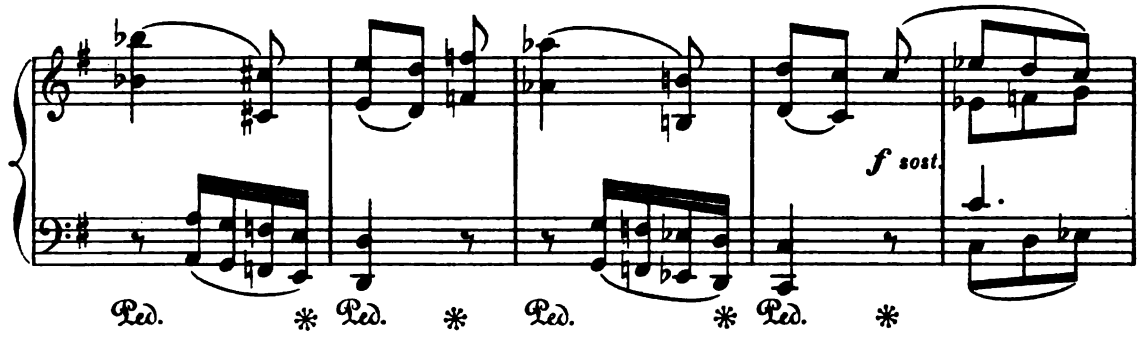

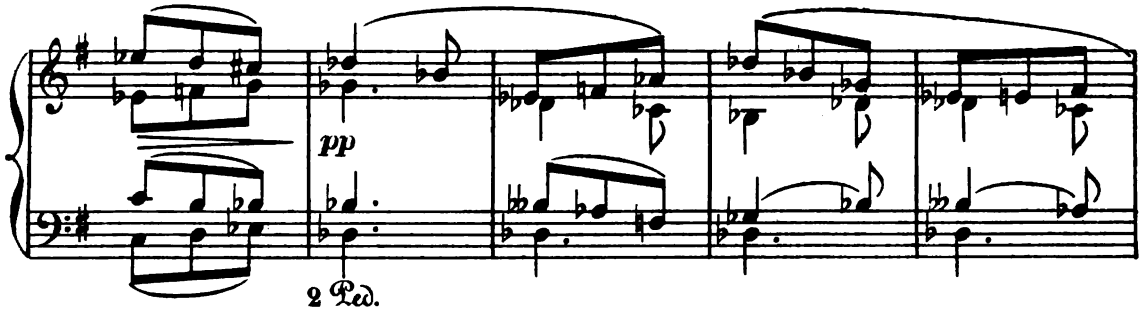

poco rall. **Tempo 1° mais un peu plus lent.**

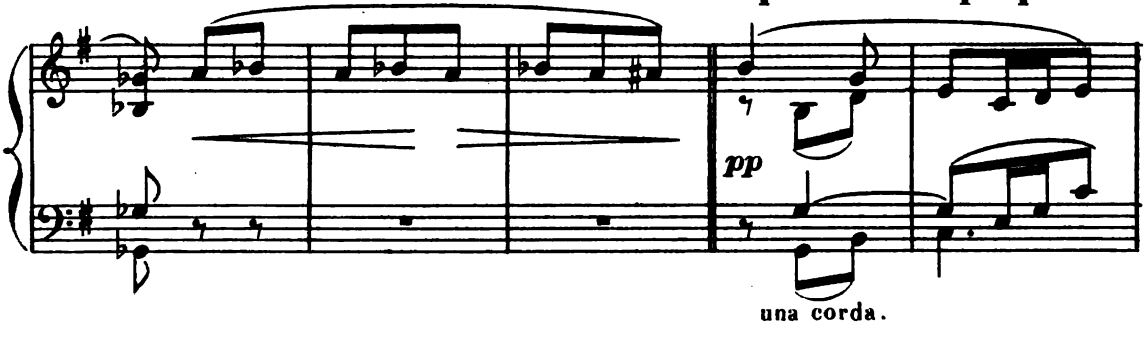

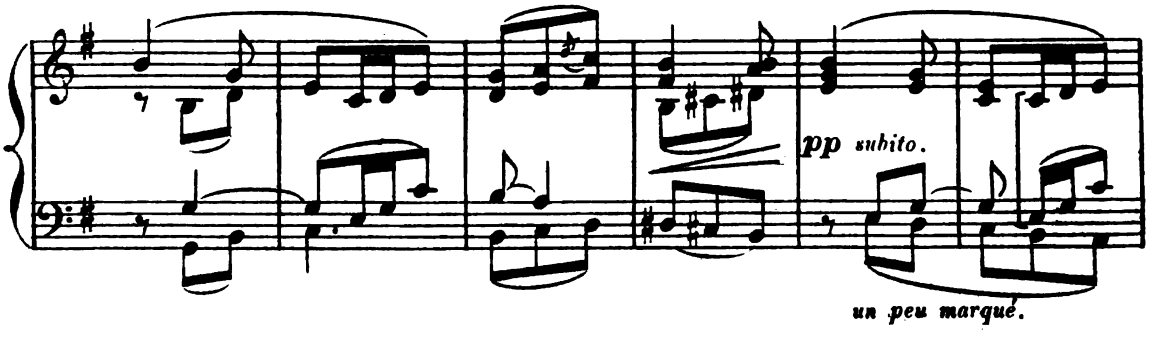

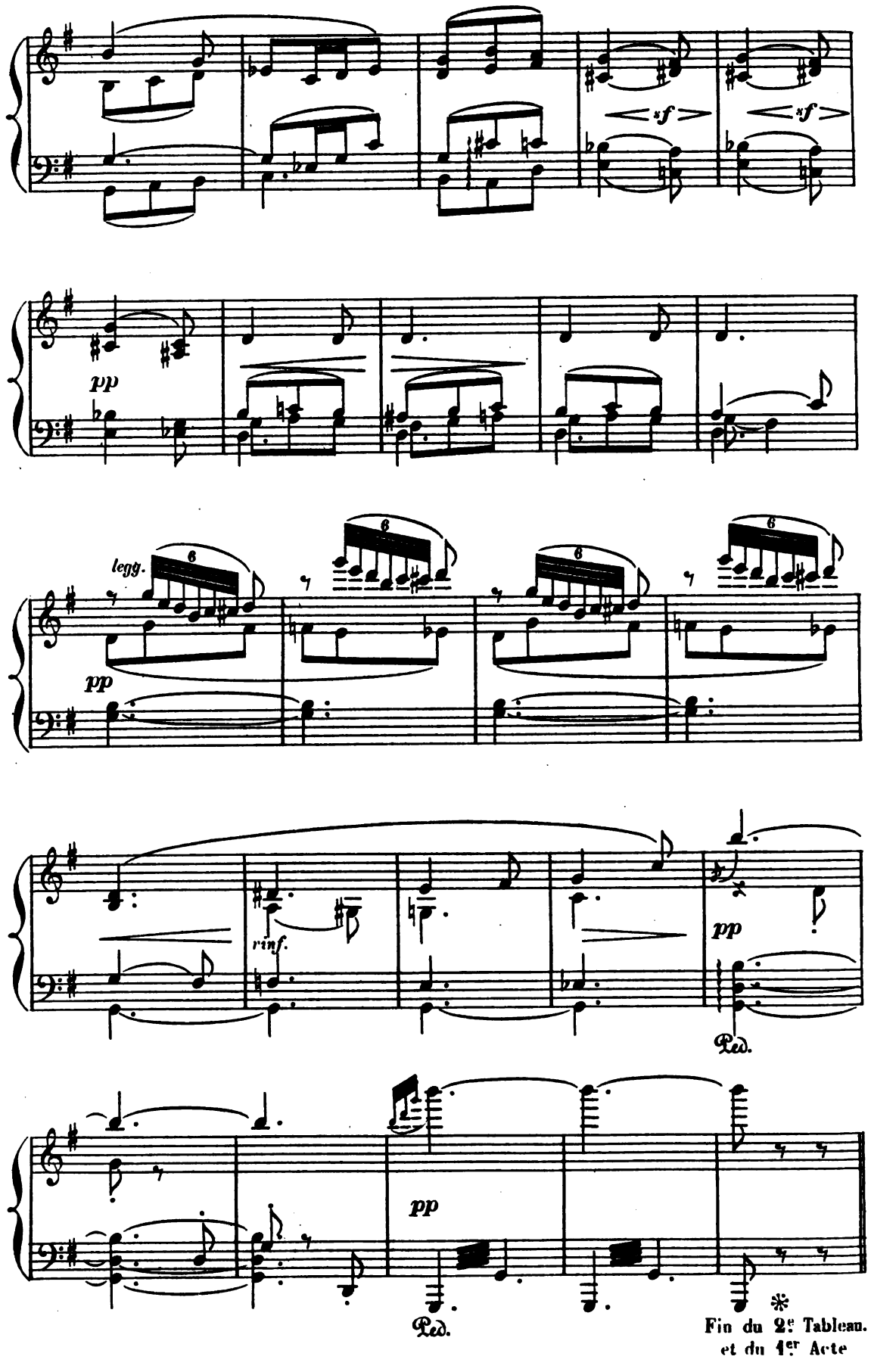
sf
sf
pp
legg.
pp
rinf.
pp
Ped.
pp
Ped.
Fin du 2e Tableau.
et du 1er Acte

ACTE II.

3e Tableau.

Intérieur du camp de BACCHUS *— Immense paysage à la luxuriante végétation. Au loin, les cimes neigeuses de l'Himalaya — C'est le lever du jour. Réveil des cohortes de* BACCHUS. *A droite, entrée de la tente de* BACCHUS *— A gauche,* DARSATHA *et les Princes sont gardés par des soldats.*

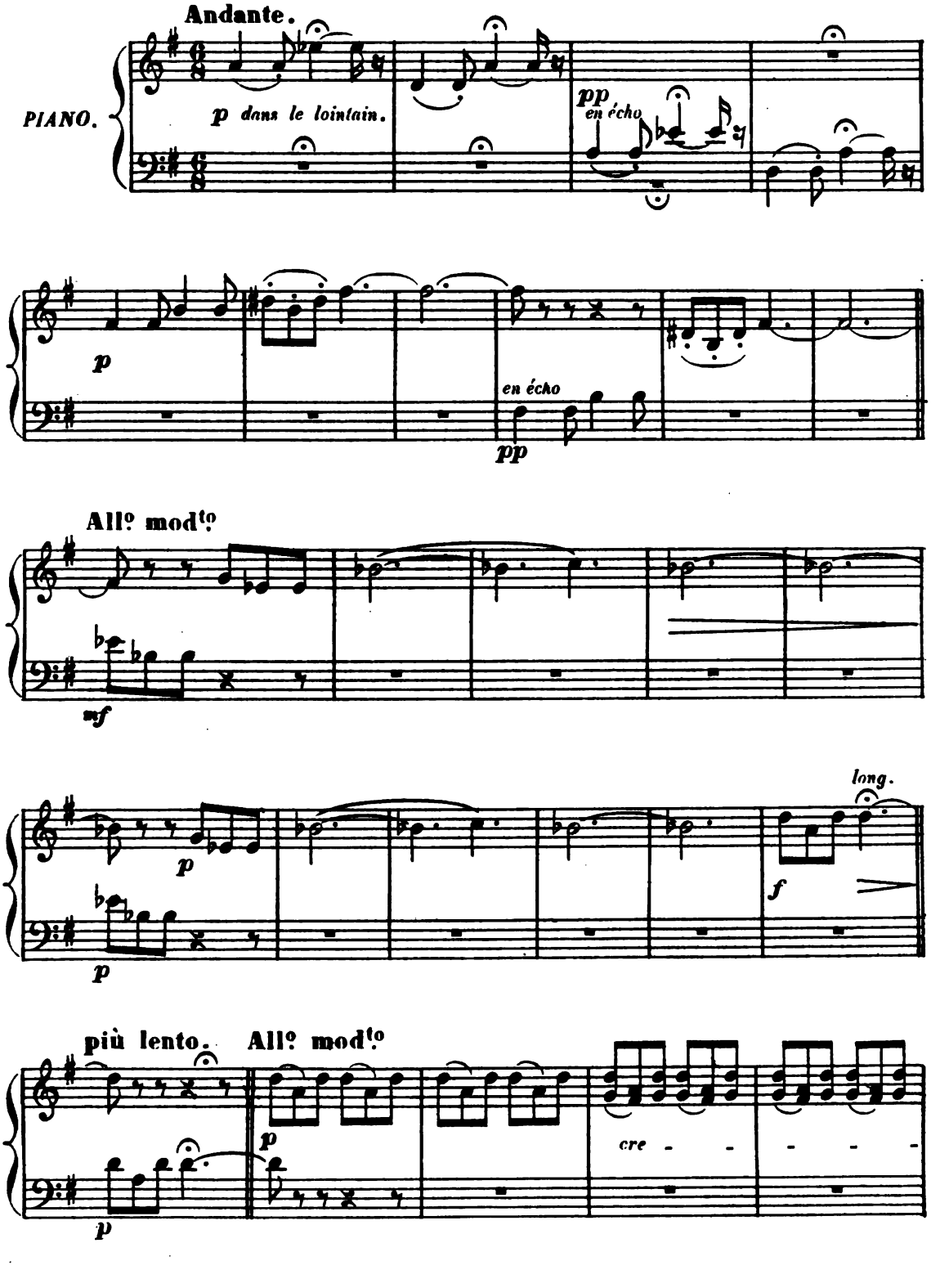

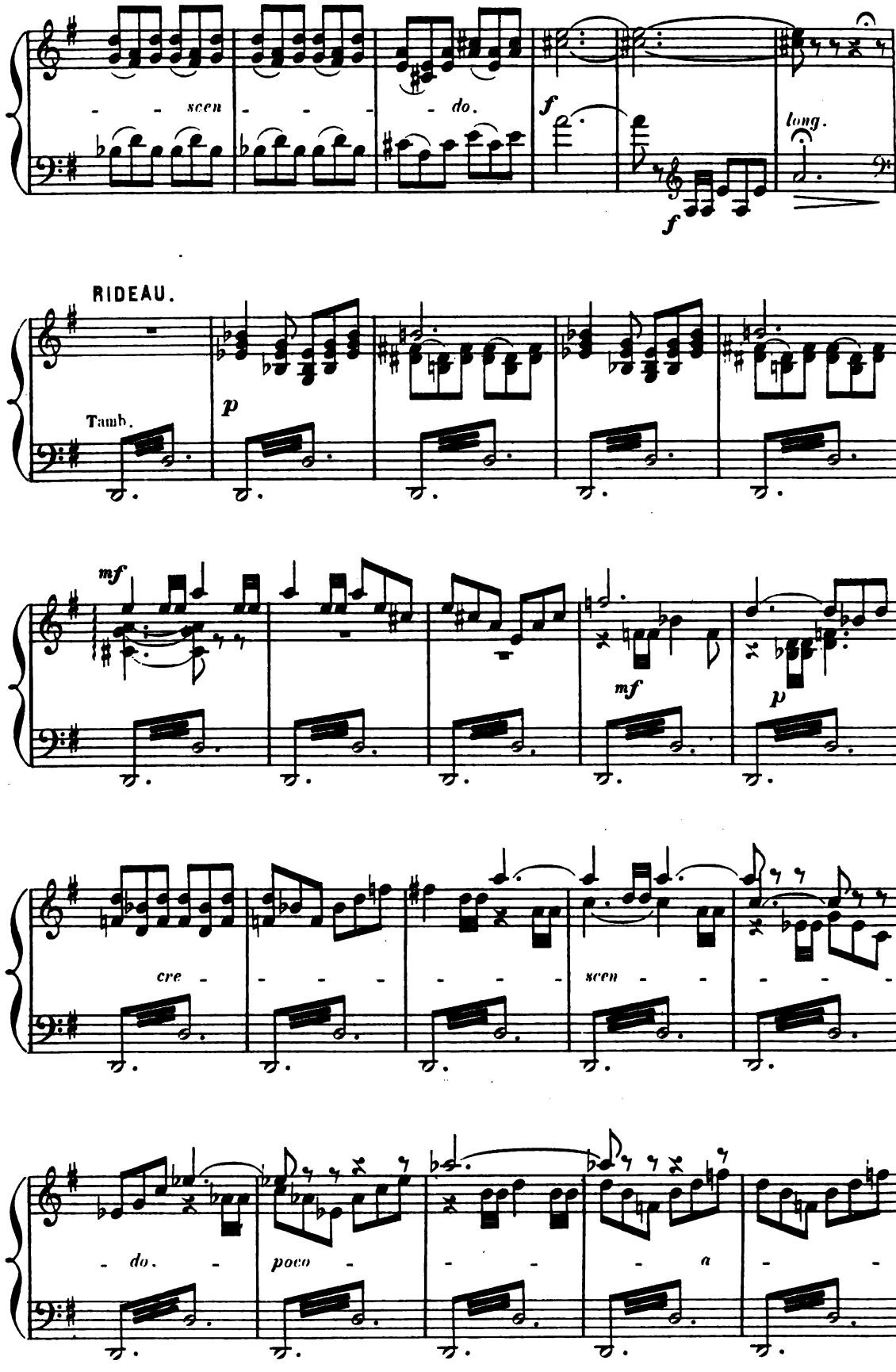
scen
do.
f
long.
f
RIDEAU.
Tamb.
p
mf
mf
p
cre
scen
do.
poco
a

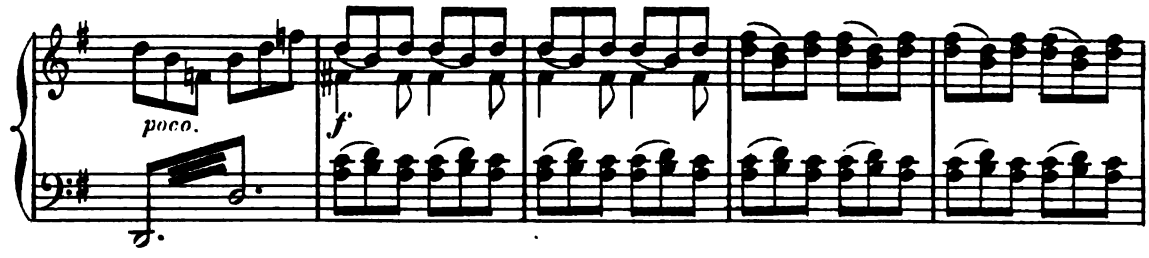

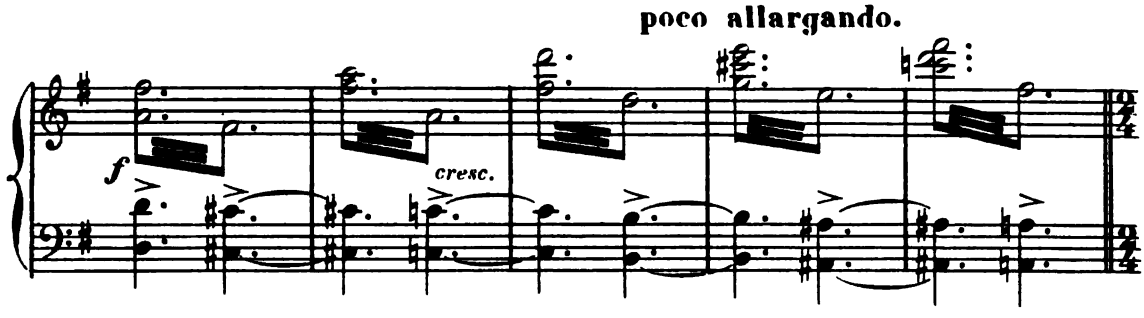

SCÈNE I.

PAS DES CURÊTES.

All° vigoroso.

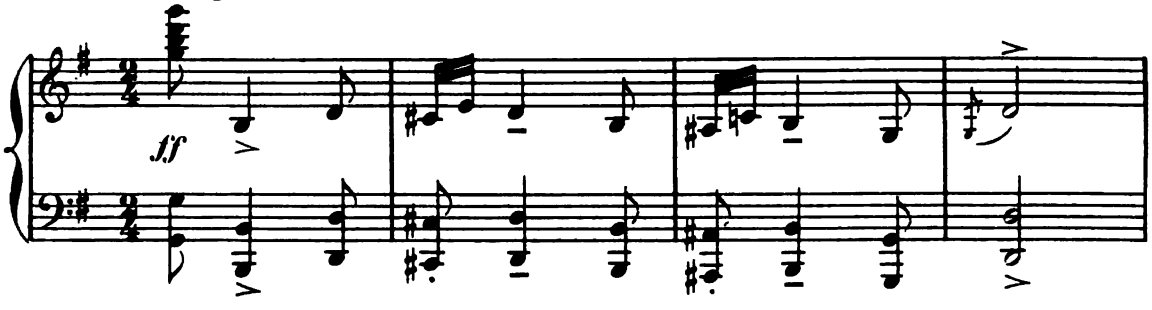

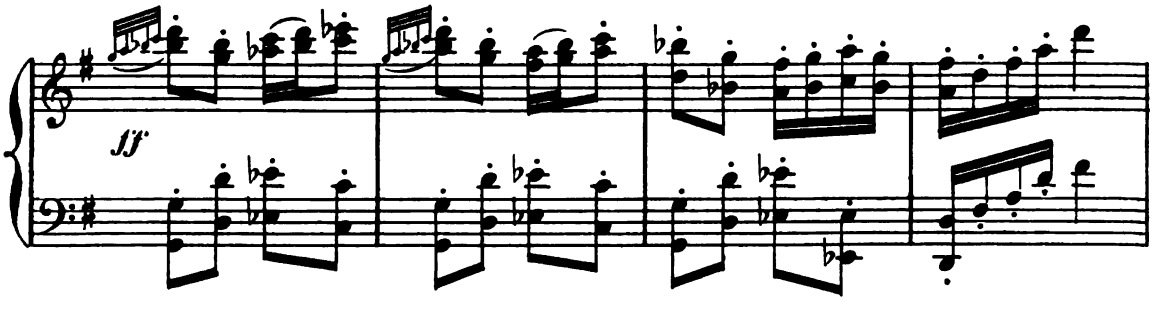

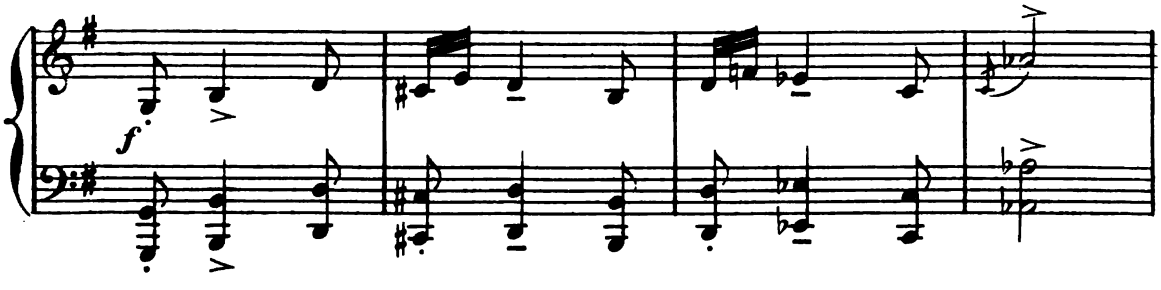

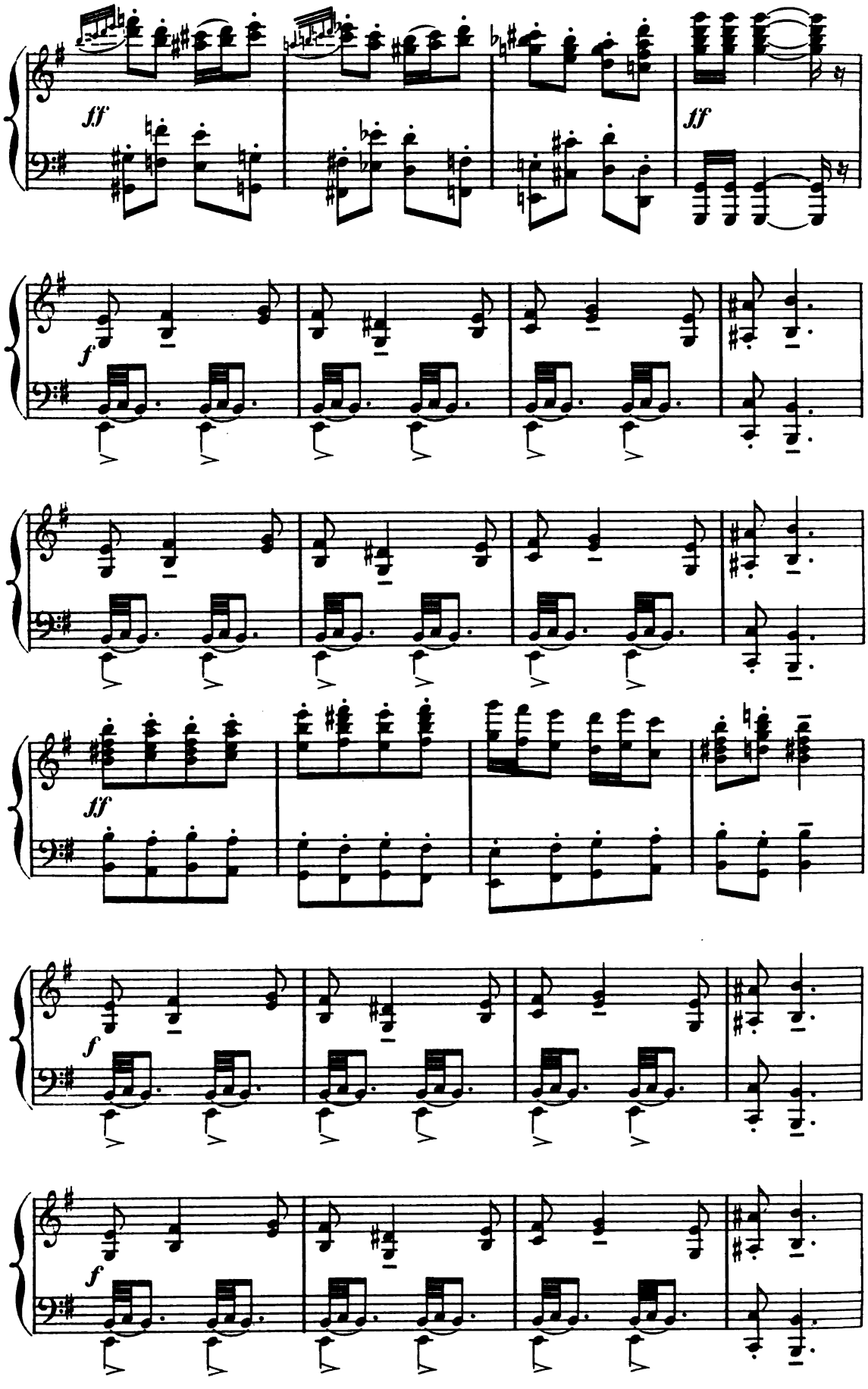
ff
ff
f
f
ff
f
f

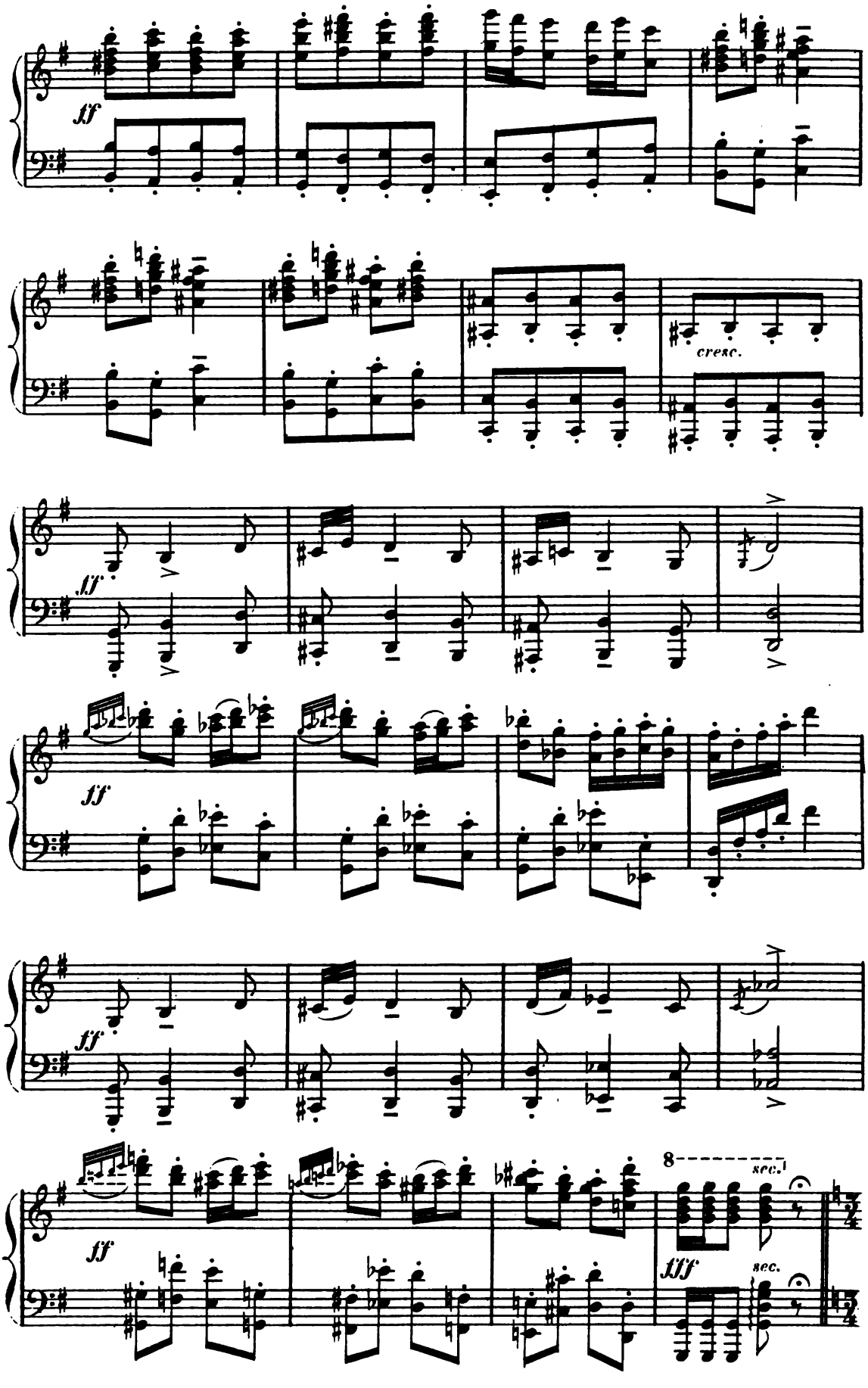
ff
cresc.
ff
ff
ff
8
sec.
fff
sec.

SCÈNE II.

BACCHUS et SILÈNE puis LE MOUNI-PÉNITENT.

All° moderato.

(à l'Orchestre.) (sur le Théâtre.) **poco rall.**

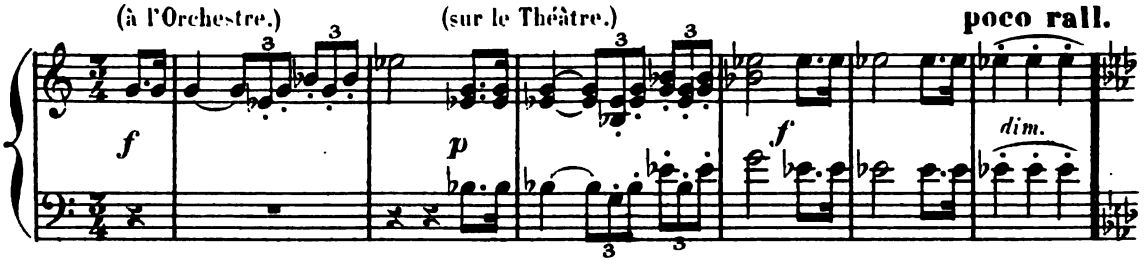

ENTRÉE DE BACCHUS. — BACCHUS paraît s'appuyant sur SILÈNE et sur une bac-

And^no grazioso.

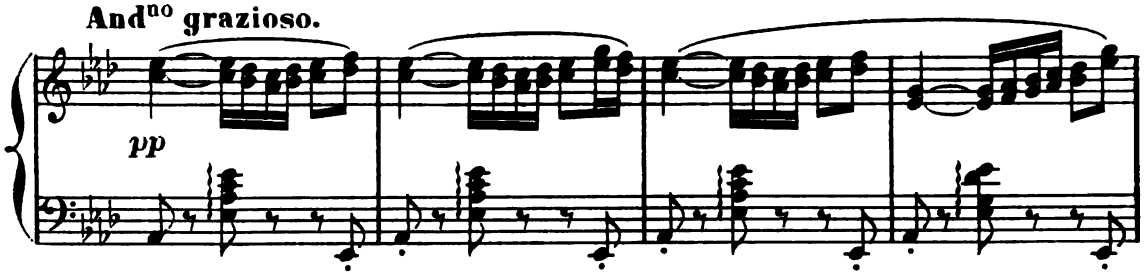

-chante.

Stupéfaction de DARSATHA en aper-cevant BACCHUS: «Il vit encore!»

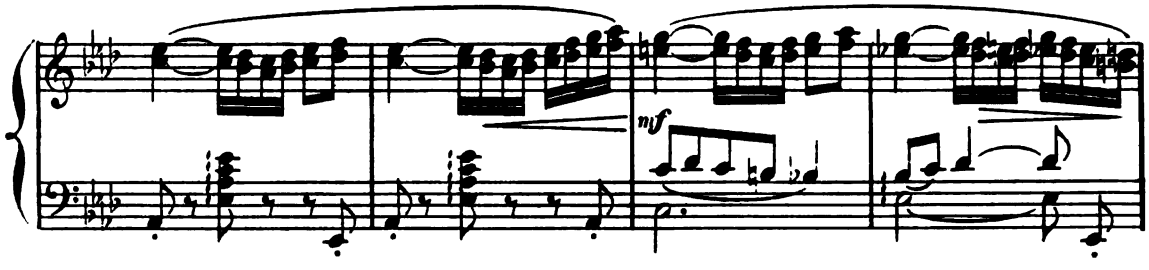

Mais l'amour qui emplit le cœur de BACCHUS le dispose au pardon.

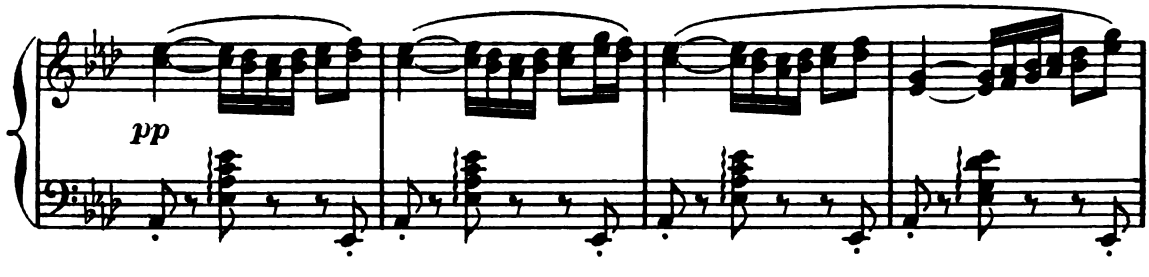

Il tend la main à DARSATHA. Il veut tout oublier en ce jour de fête, fête qu'il

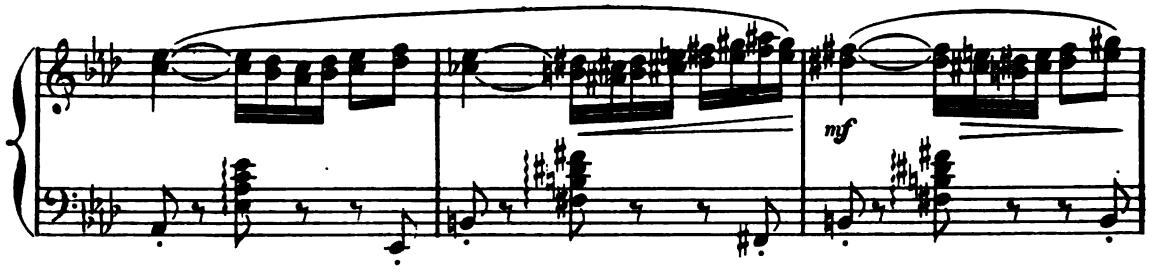

H.et

donne en l'honneur de celle qu'il aime.

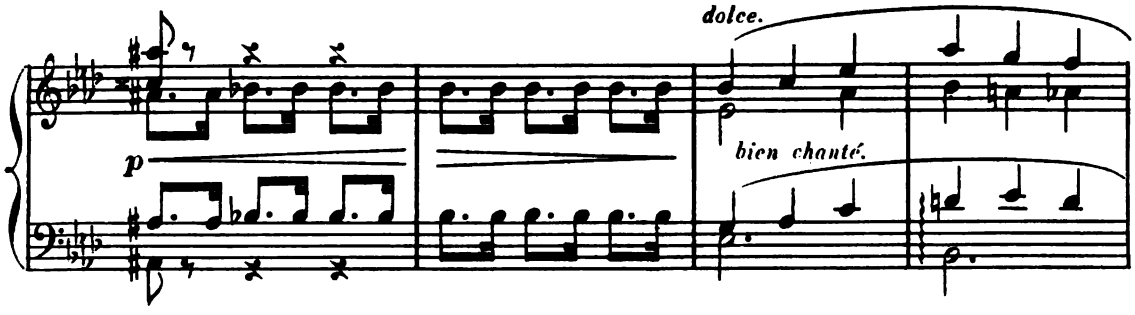

La voici, elle vient dans une somptueuse litière et BACCHUS s'empresse à sa ren-

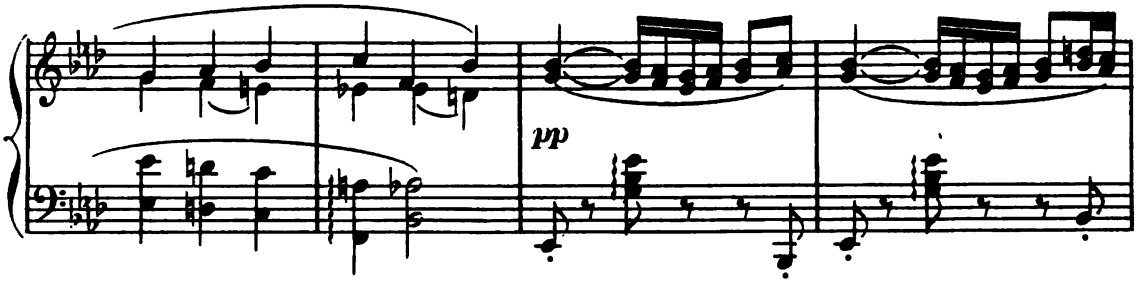

-contre.

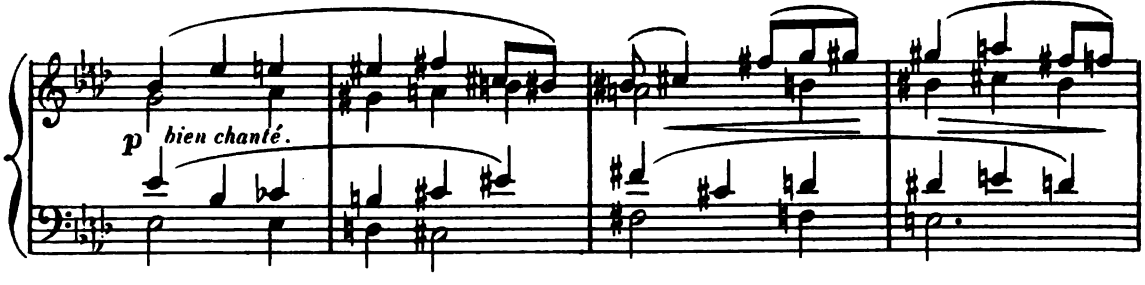

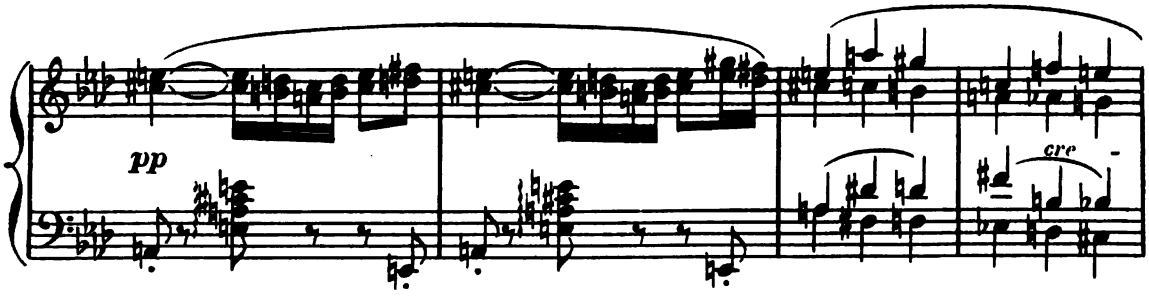

Les rideaux de la litière s'écartent.

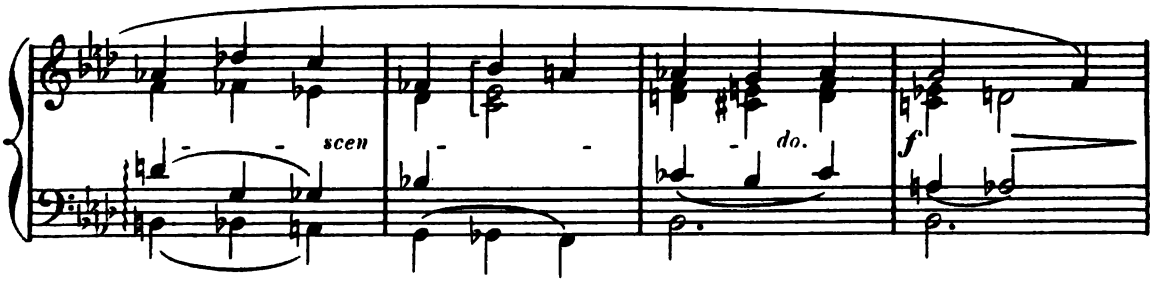

DARSATHA reconnaît YADMA: «Malédiction!» Et il n'a pas d'arme pour frapper la parjure!

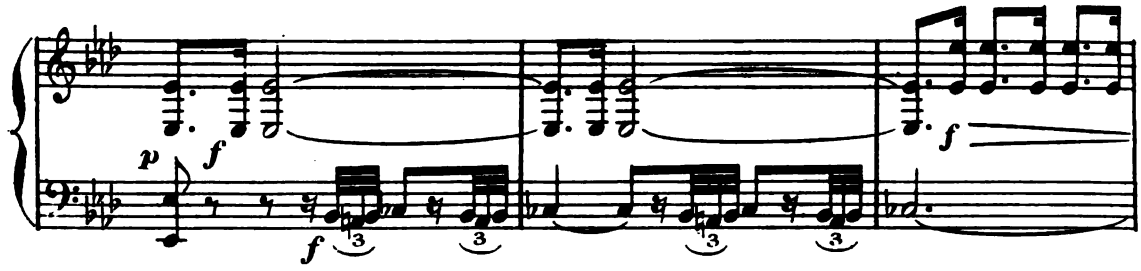

Mais le MOUNI-PÉNITENT l'arrête: «Ne désespère pas, les Dieux sont pour nous.»

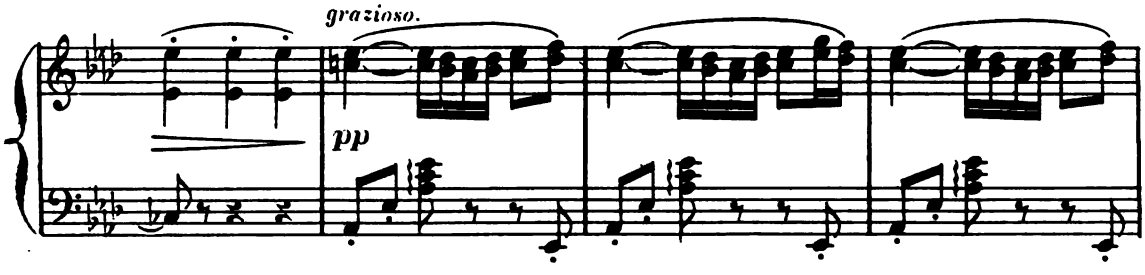

BACCHUS et YADMA s'avancent vers le trône et DARSATHA

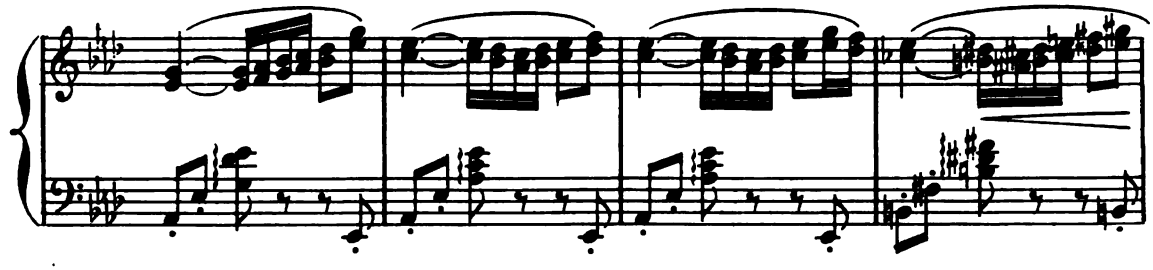

s'incline hypocritement devant le jeune dieu et sa compagne.

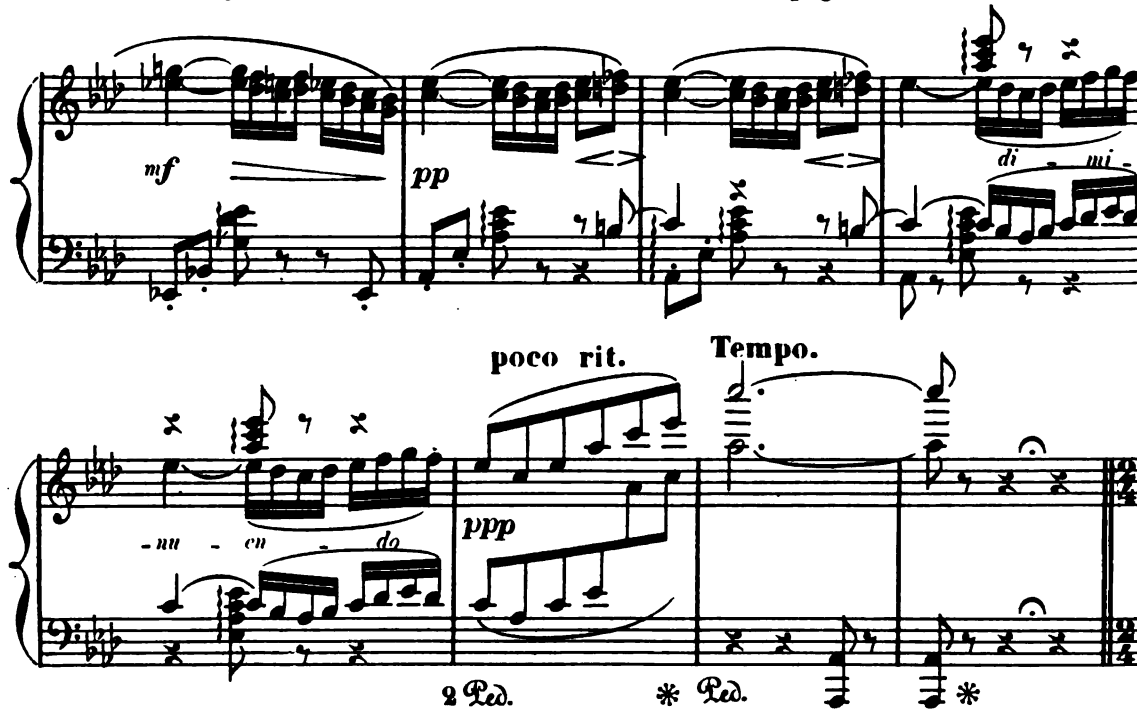

SCÈNE III.

YADMA, BACCHUS, SILÈNE, puis ERIGONE

SILÈNE, soutenu par deux bacchantes, vient comme ordonnateur de la fête, prendre les ordres de BACCHUS.

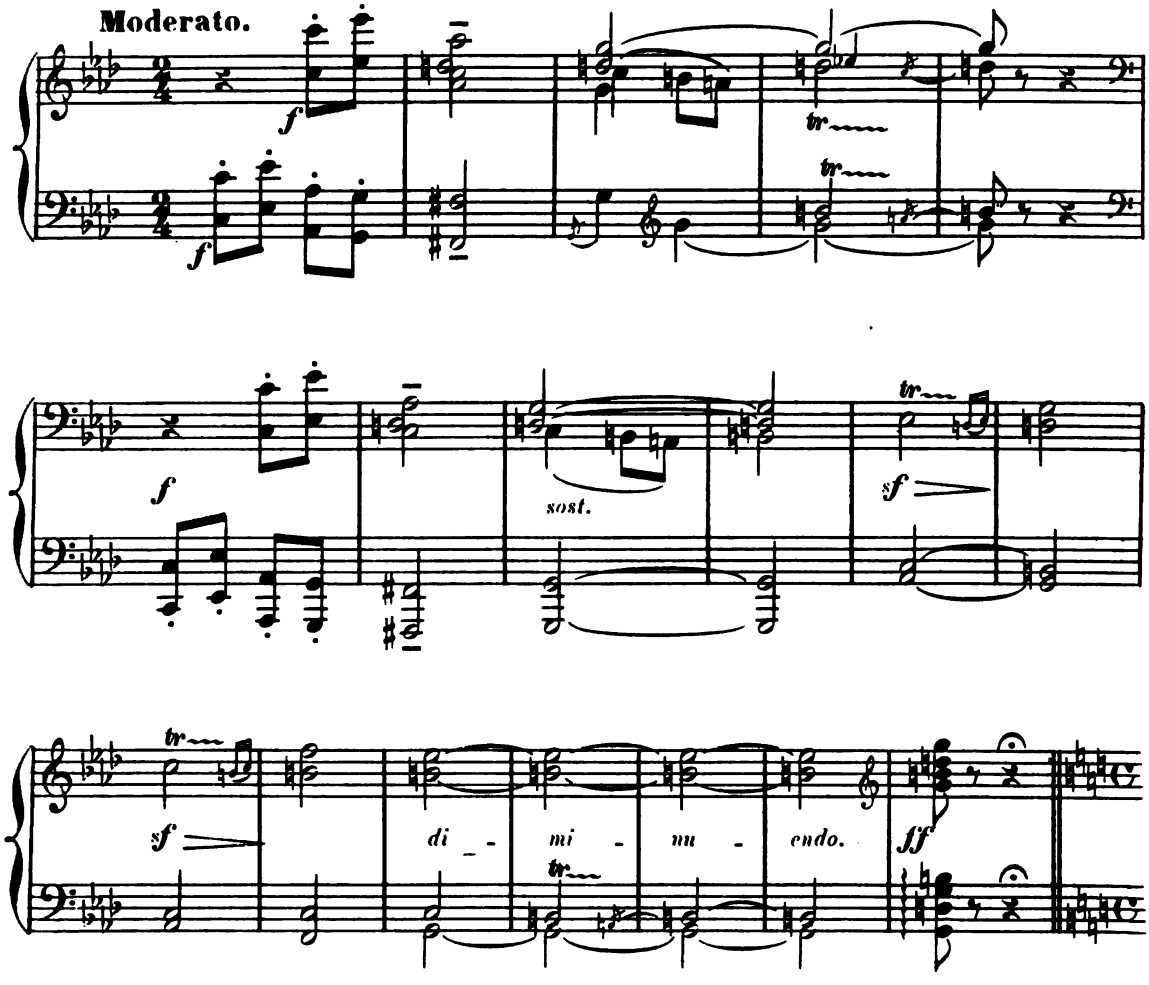

INCANTATION.

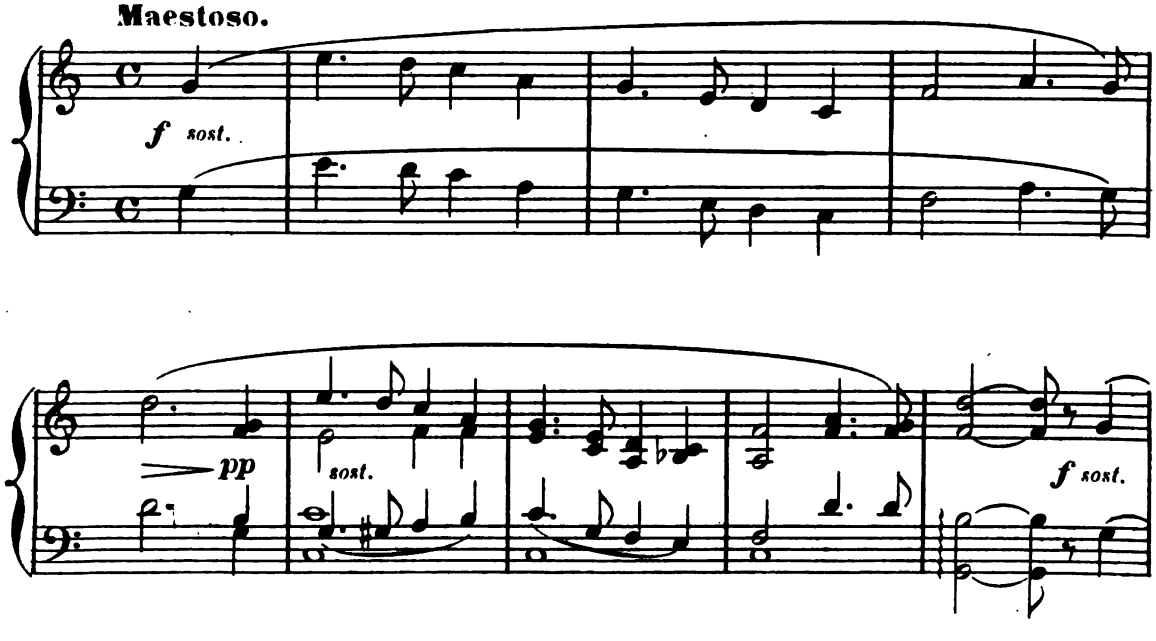

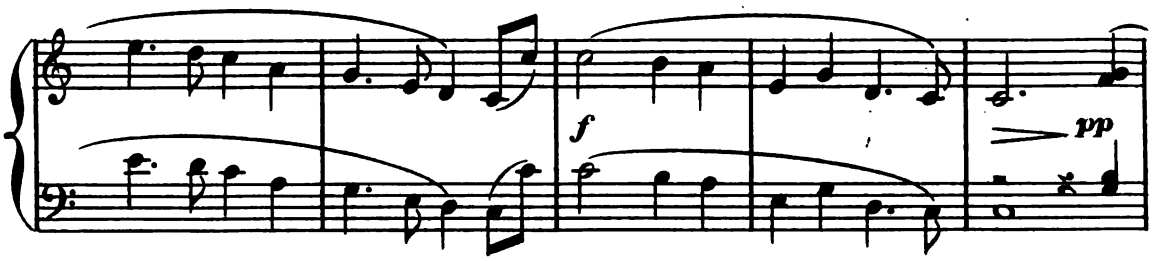

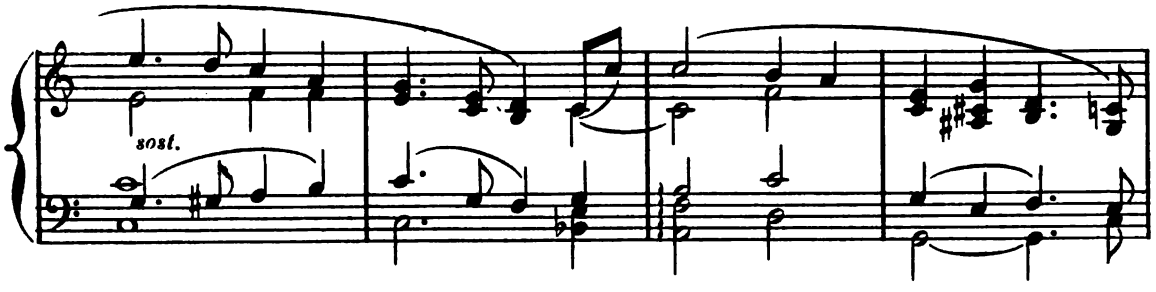

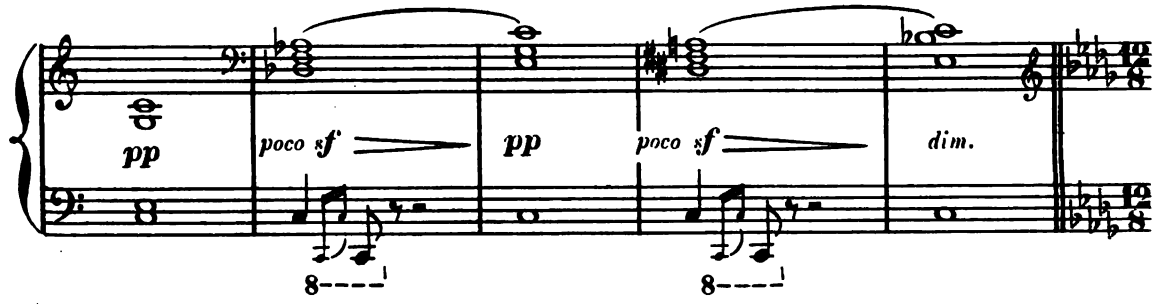

Naissance de la Vigne.

Mouvt un peu ralenti.

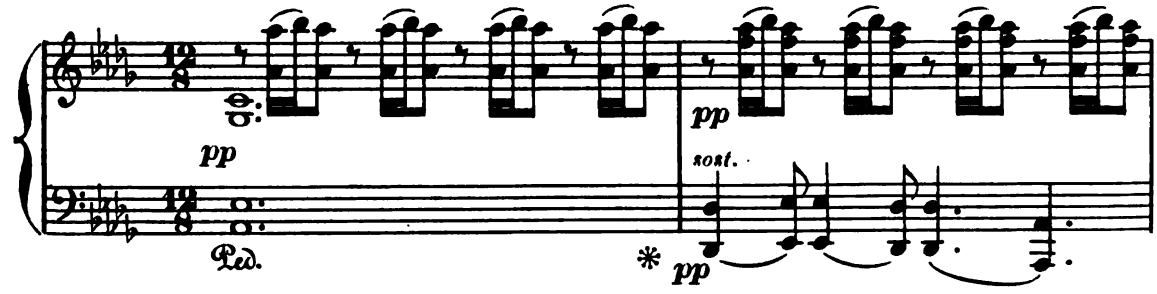

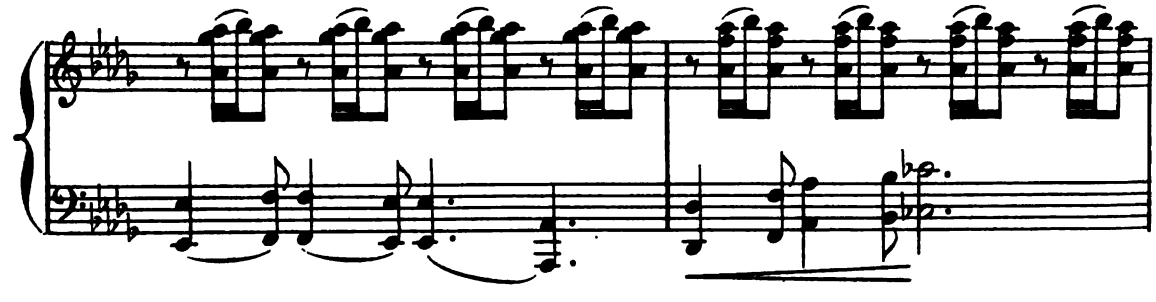

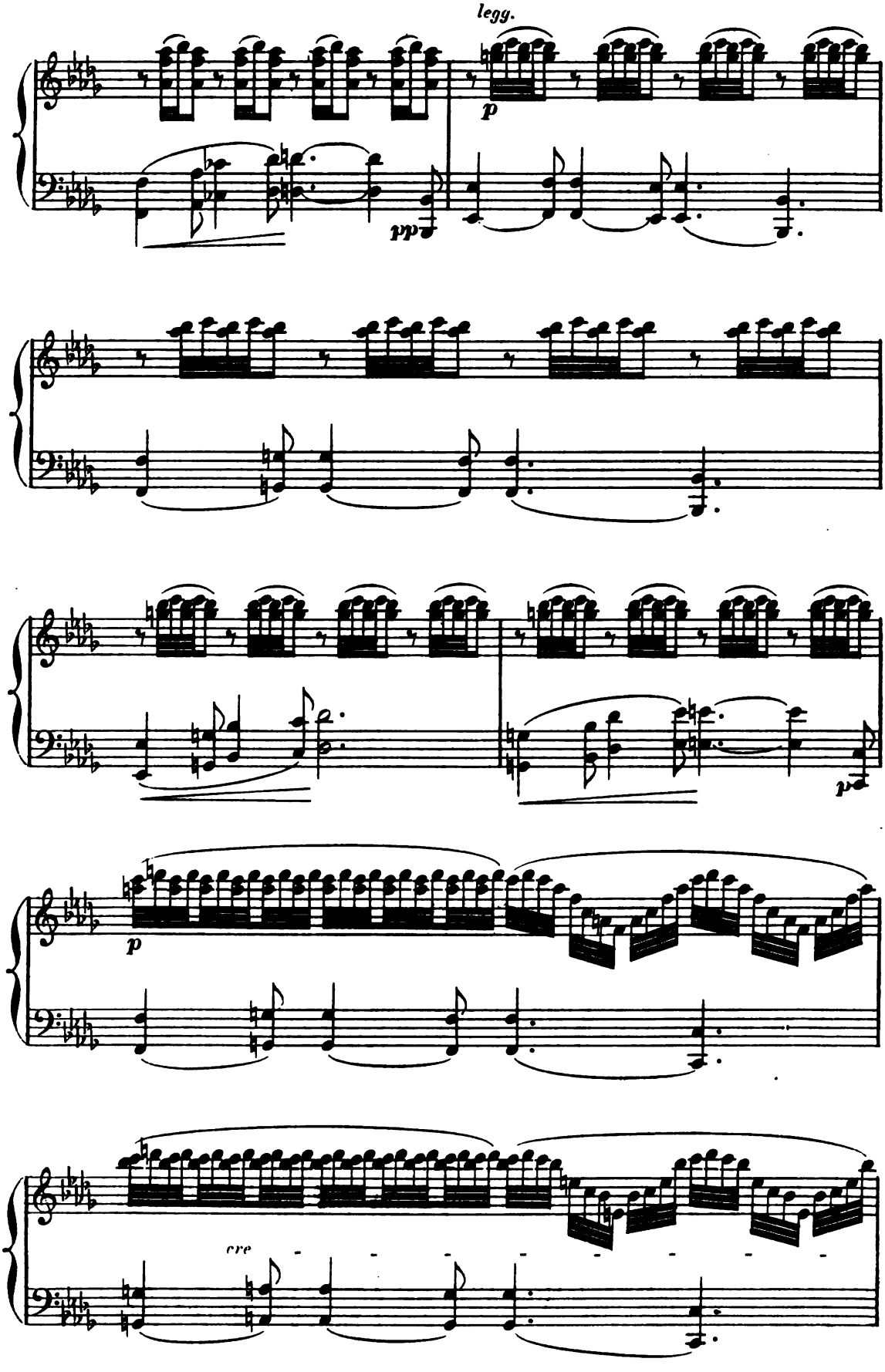
legg.
p
pp
p
cre

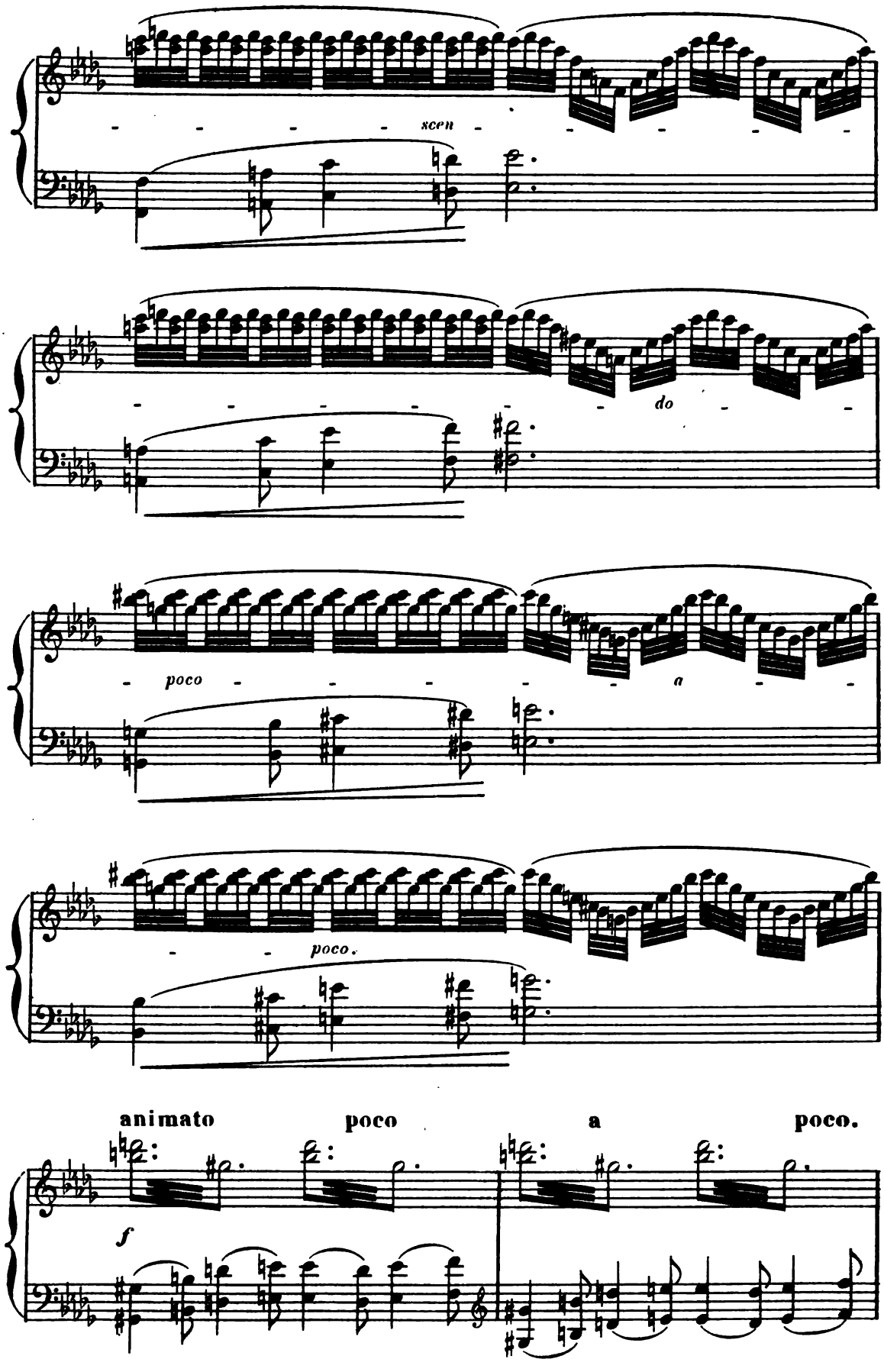
scen
do
poco
a
poco.
animato
poco
a
poco.
f

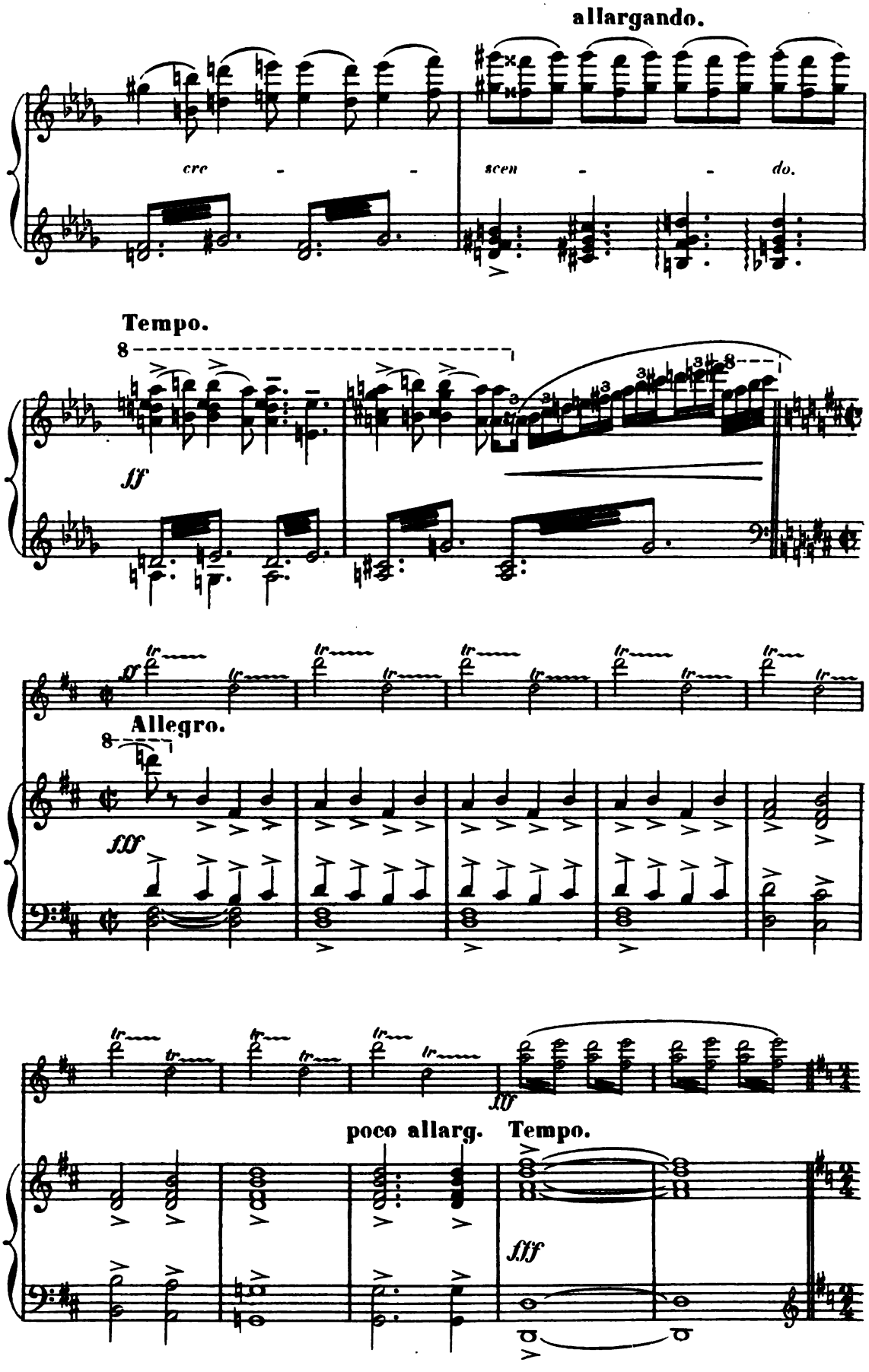
allargando.
cre - - scen - - do.
Tempo.
ff
Allegro.
fff
poco allarg.
Tempo.
fff

N° 1.

APPARITION ET PAS D'ERICONE.

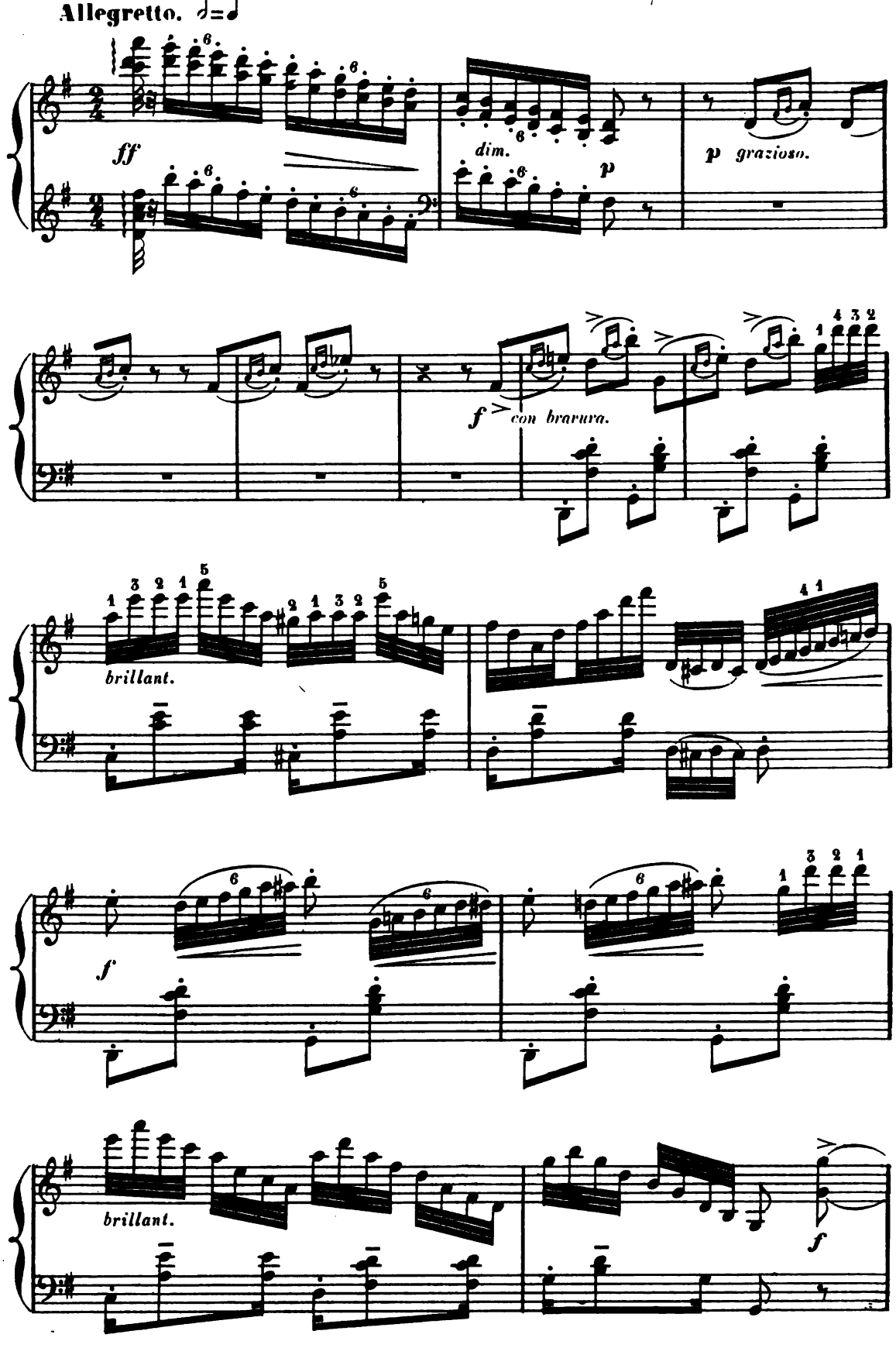

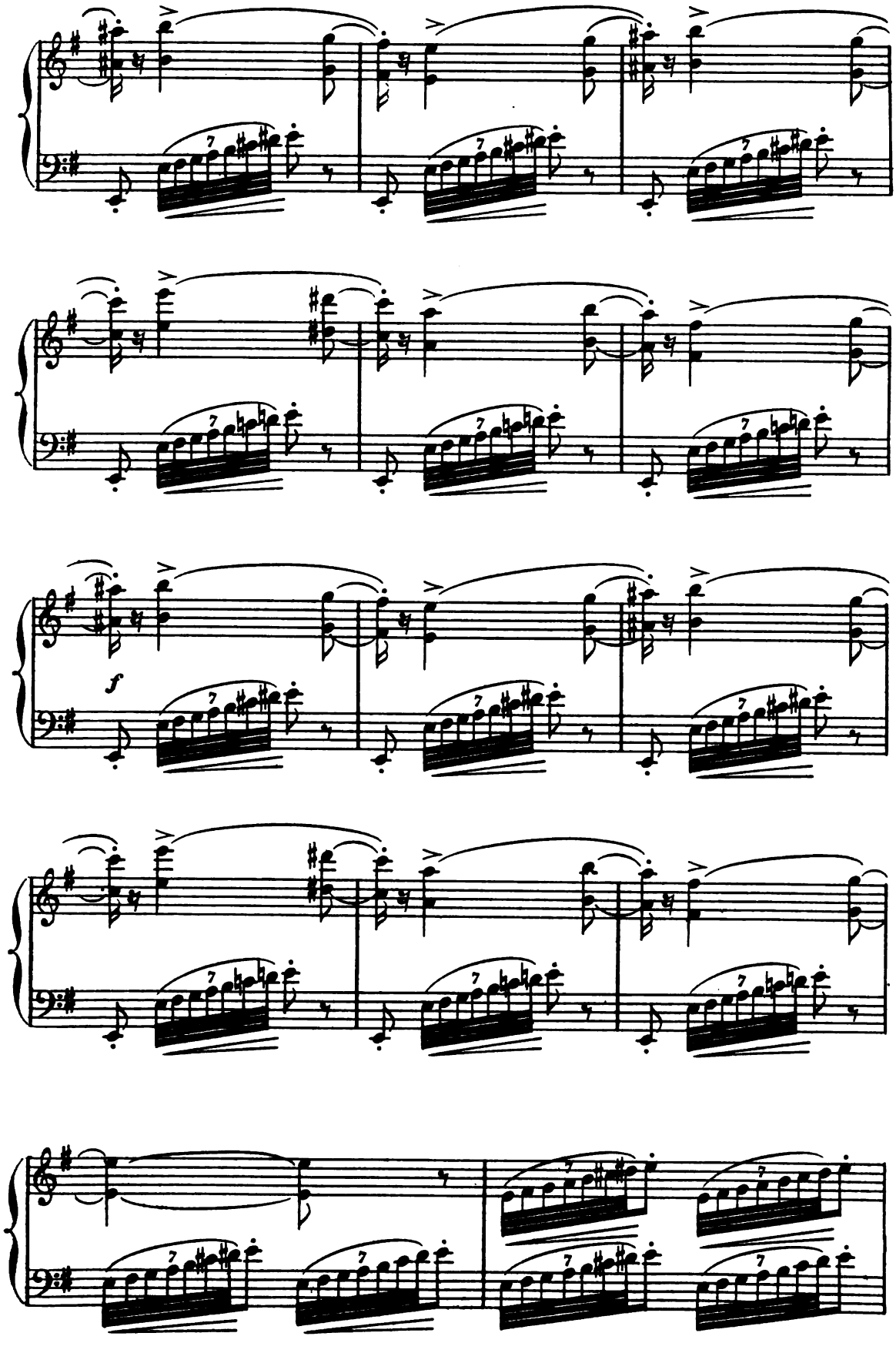
f

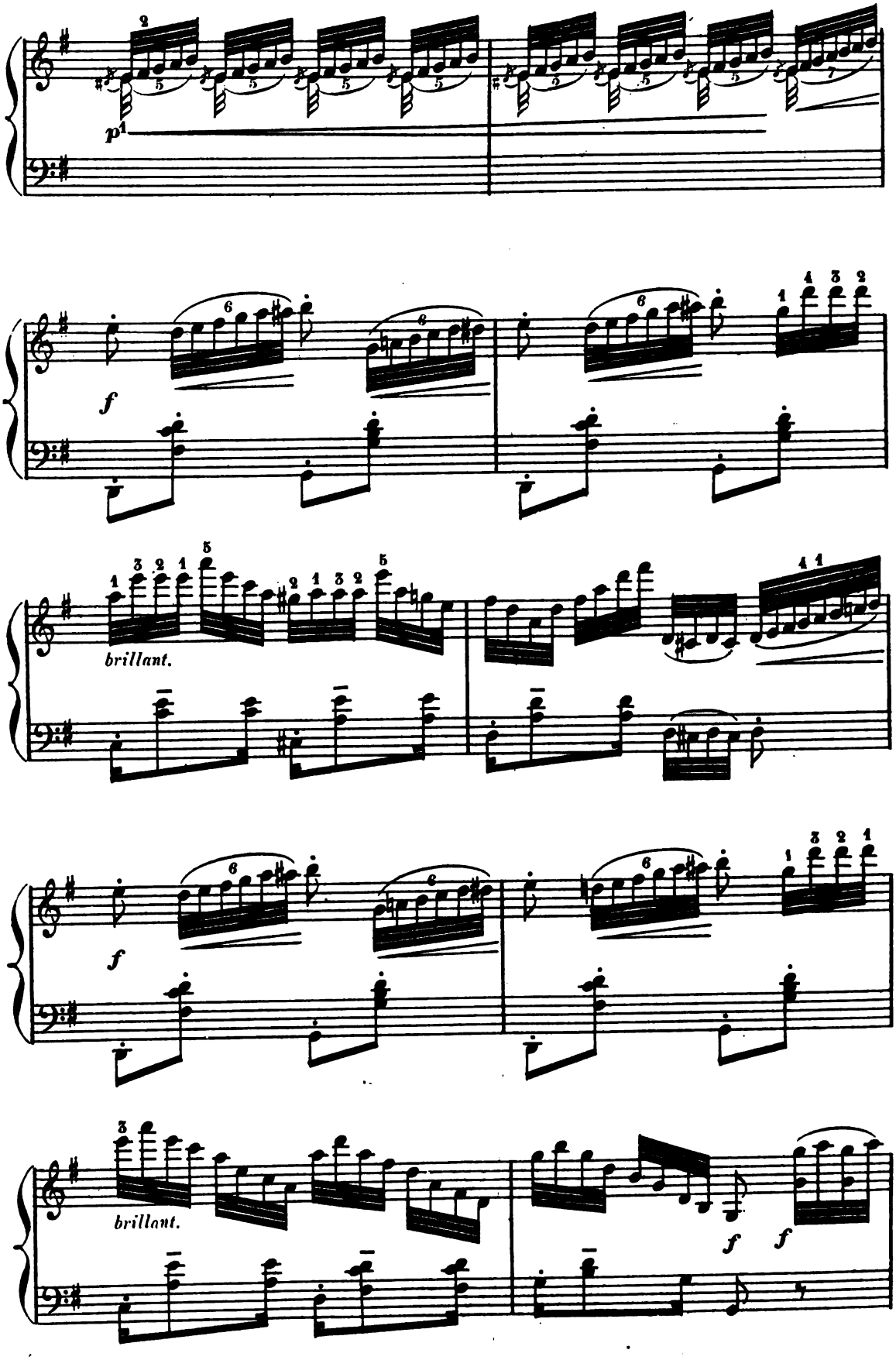
p
f
brillant.
f
brillant.
f
f

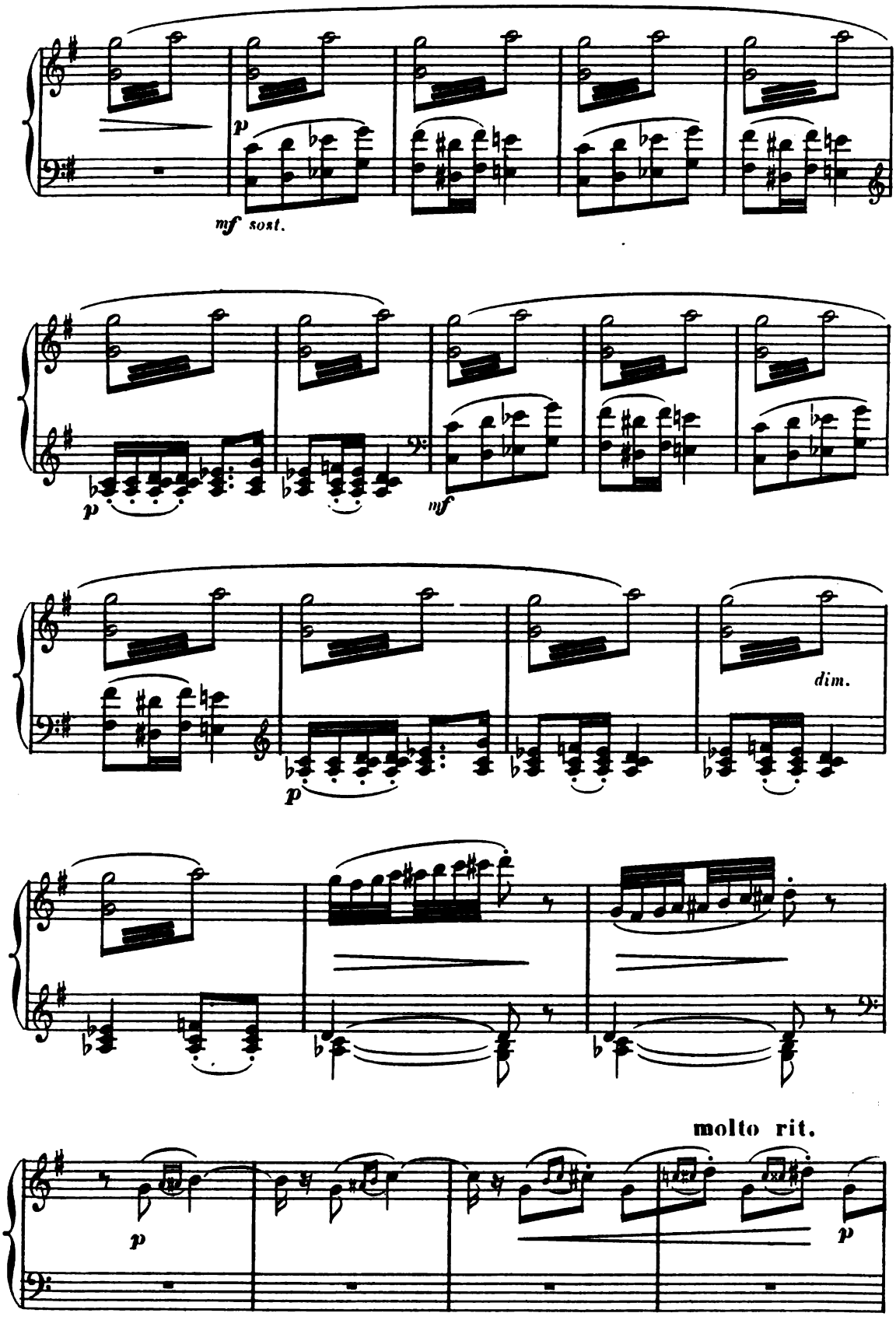
p
mf sost.
p
mf
dim.
p
molto rit.
p
p

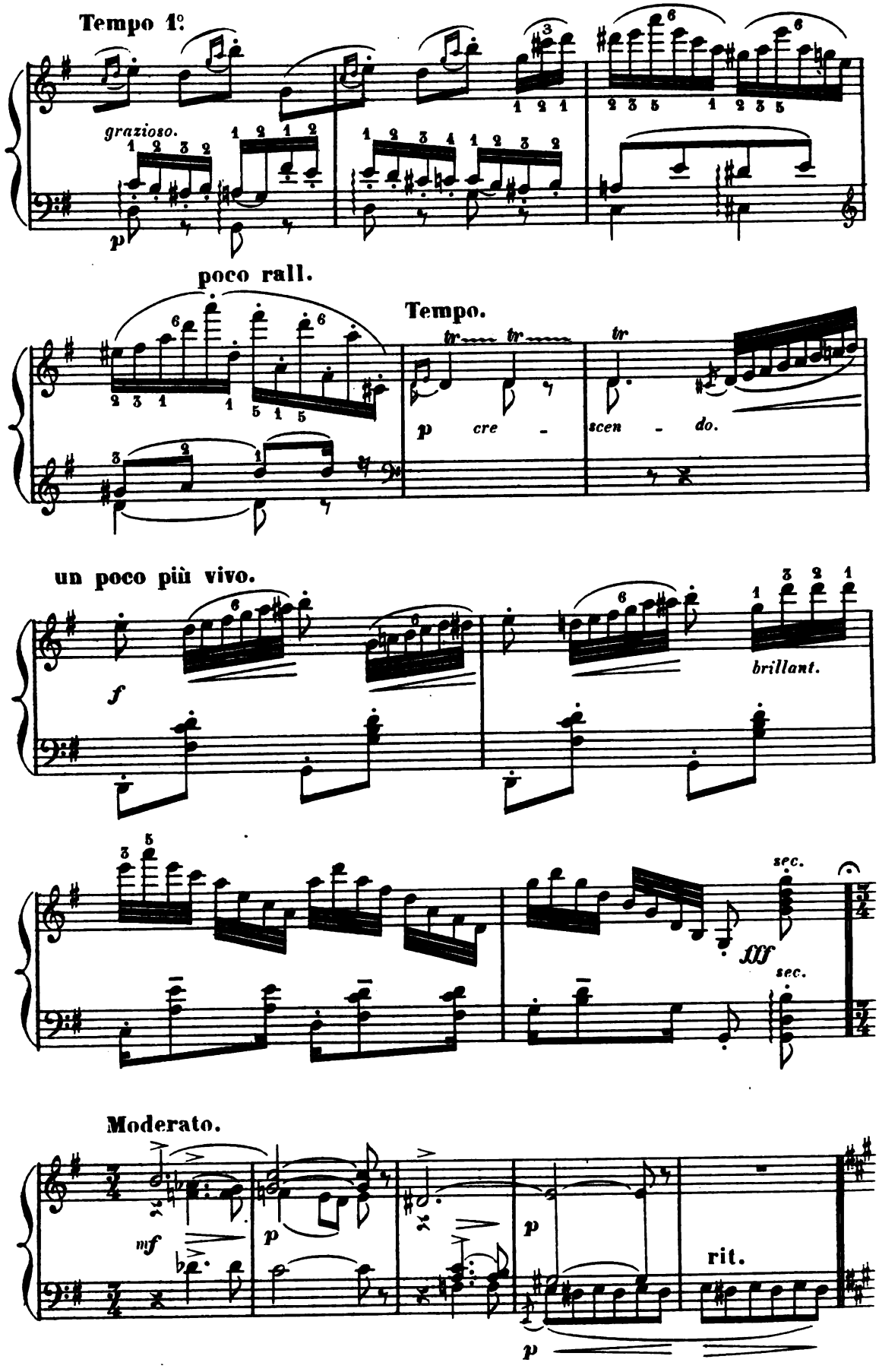
Tempo 1º
grazioso.
p
poco rall.
Tempo.
p cre - scen - do.
un poco più vivo.
f
brillant.
sec.
fff
sec.
Moderato.
mf
p
p
rit.
p

Nº 2.

CHARISIA.

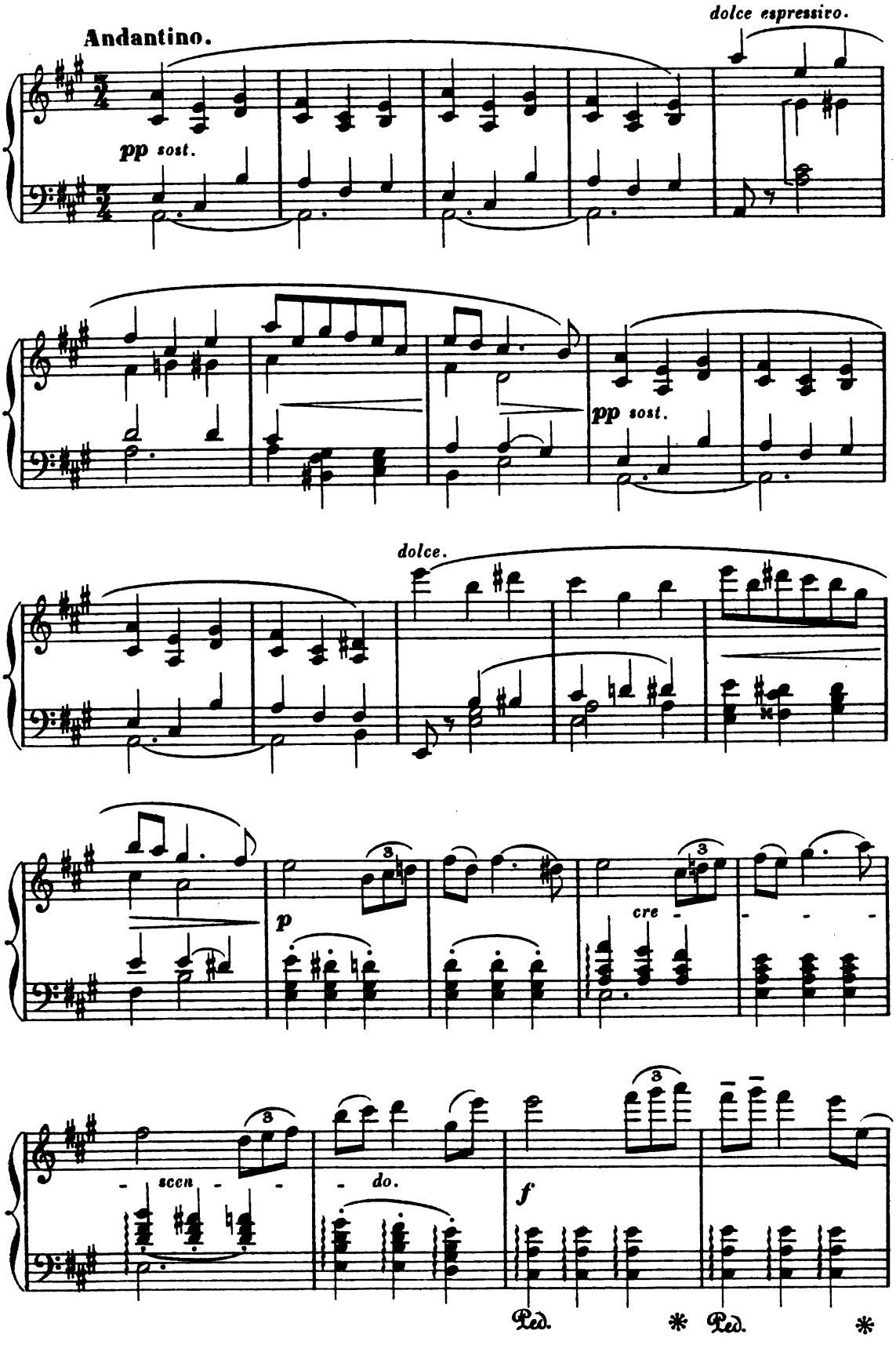

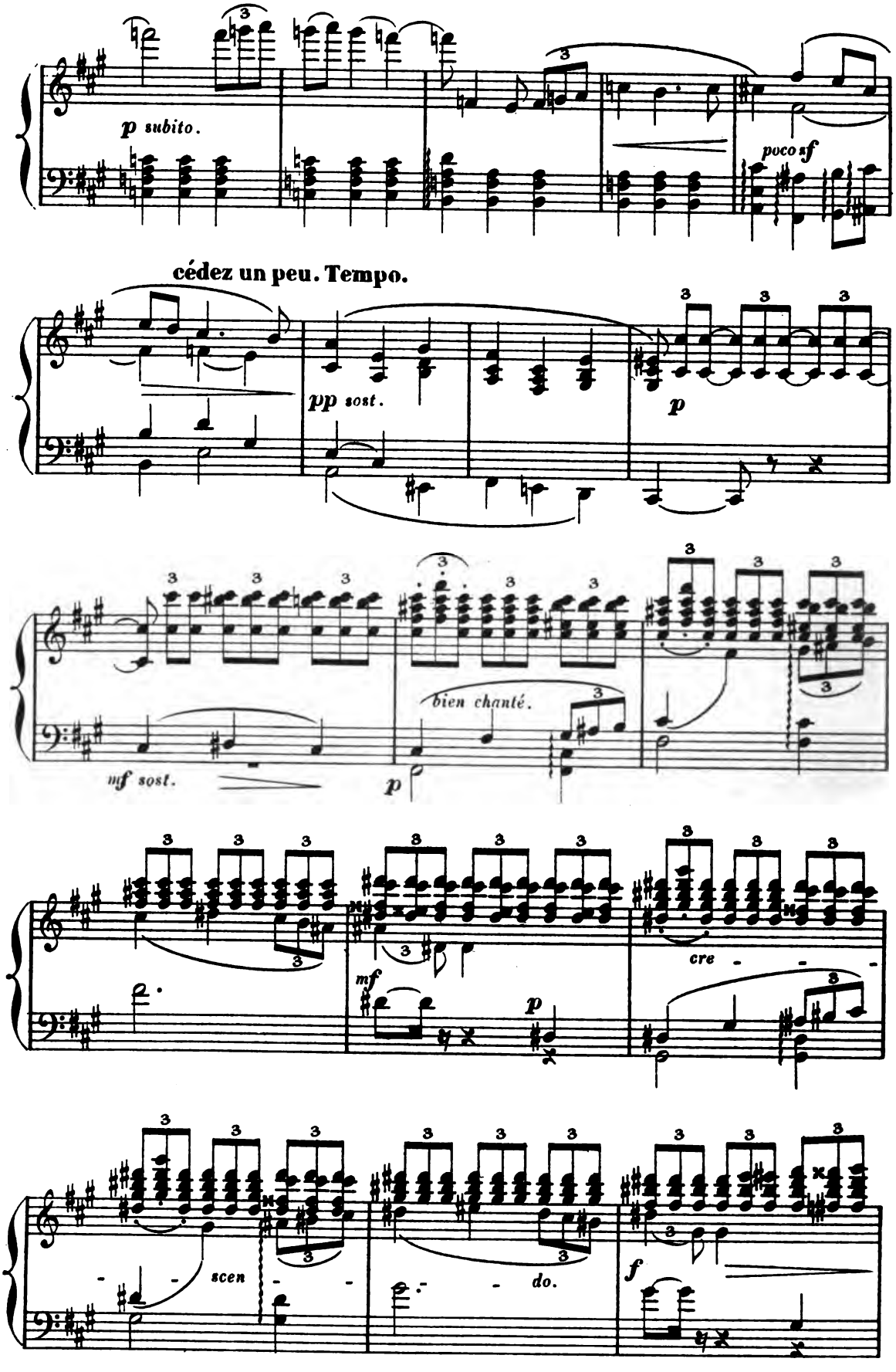
p subito.
poco sf
cédez un peu. Tempo.
pp sost.
p
bien chanté.
mf sost.
p
mf
p
cre
scen
do.
f

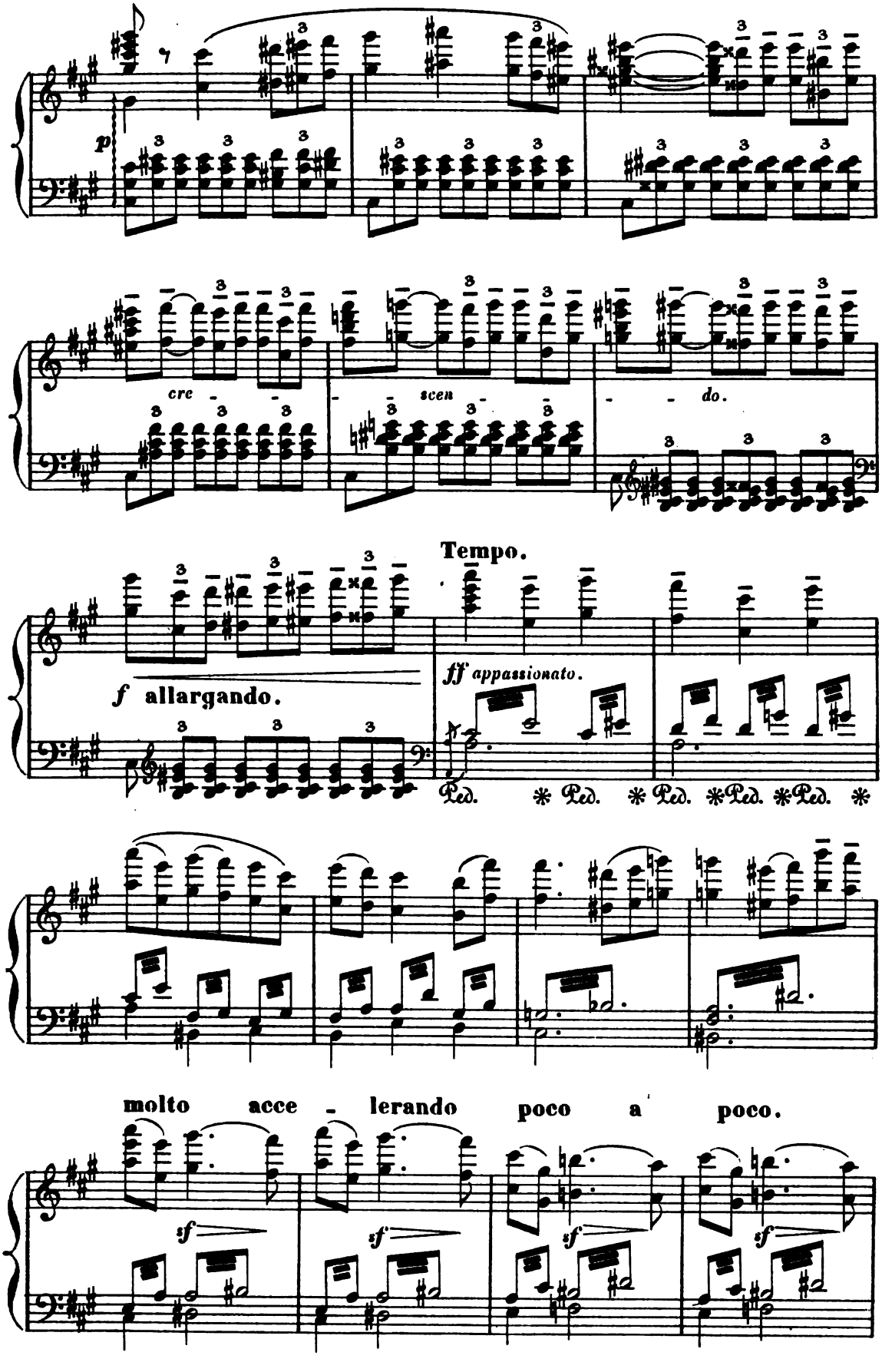
p
cre - scen - do.
Tempo.
f allargando.
ff appassionato.
Ped. * Ped. * Ped. * Ped. * Ped. *
molto acce - lerando poco a poco.
sf
sf
sf
sf

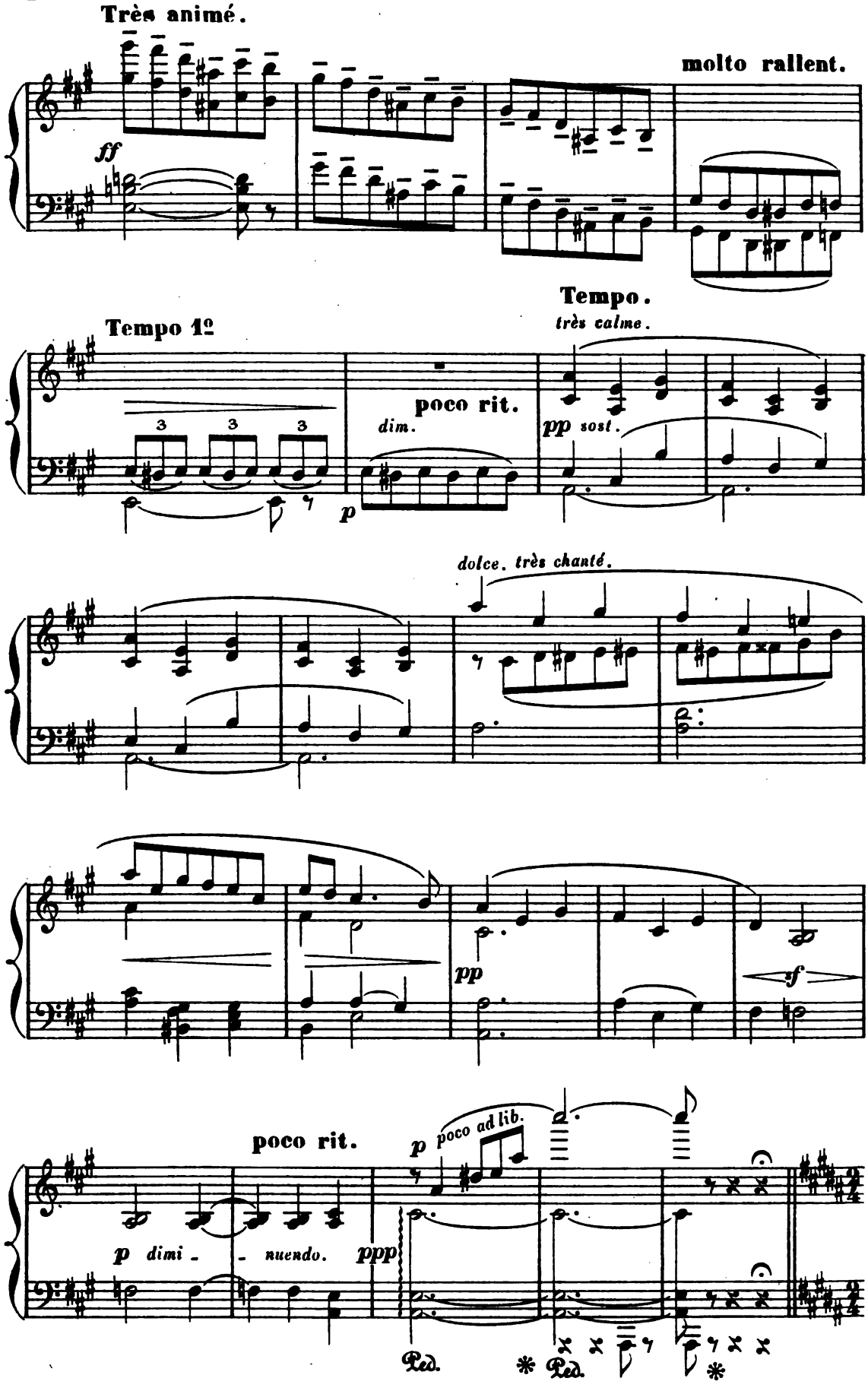
Très animé.
molto rallent.
ff
Tempo.
très calme.
Tempo 1º
poco rit.
dim.
pp sost.
p
dolce. très chanté.
pp
sf
poco rit.
p poco ad lib.
p dimi - nuendo.
ppp
Ped.
Ped.

Nº 3.

DANSE DES KÔMASTEI.

Allegretto.

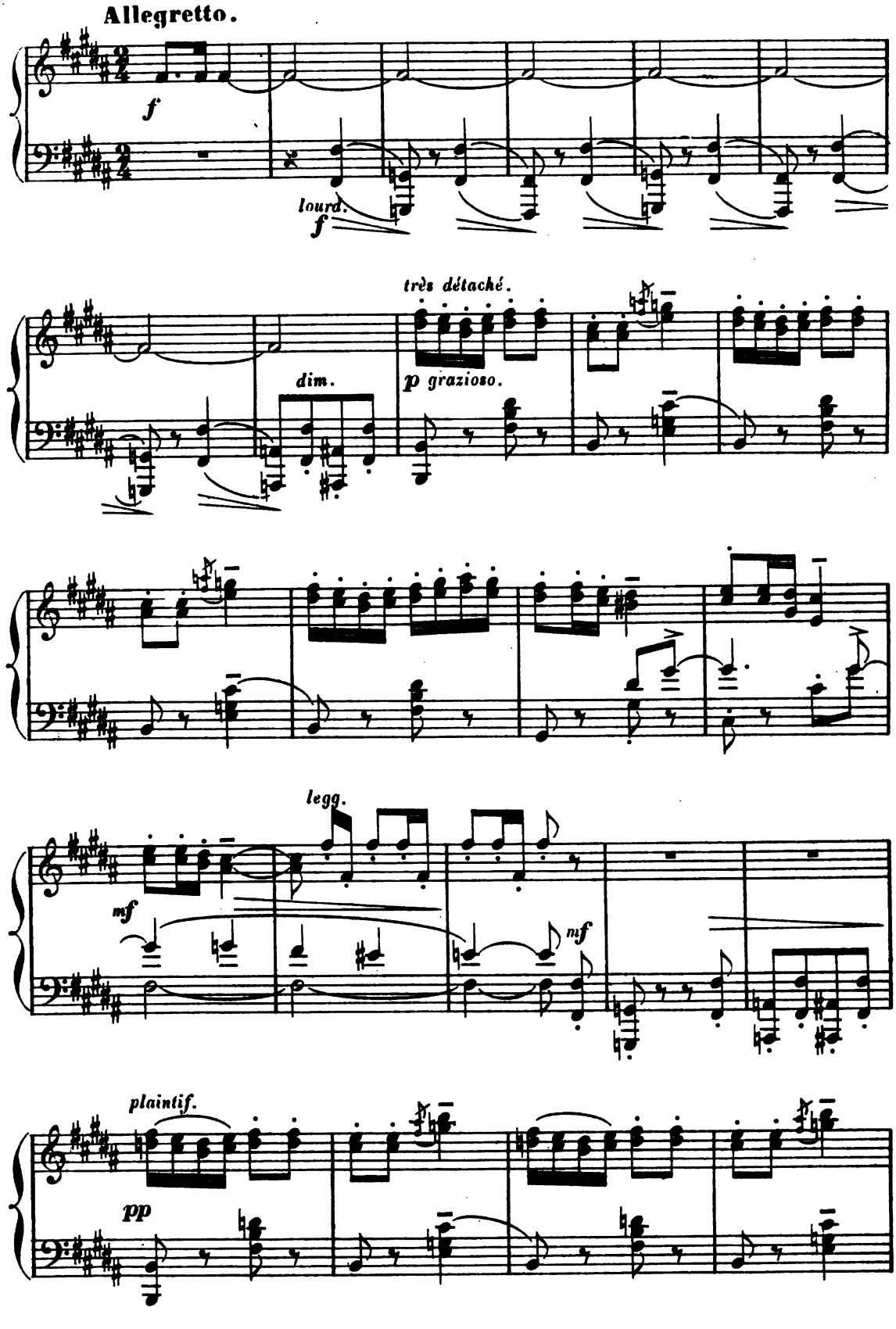

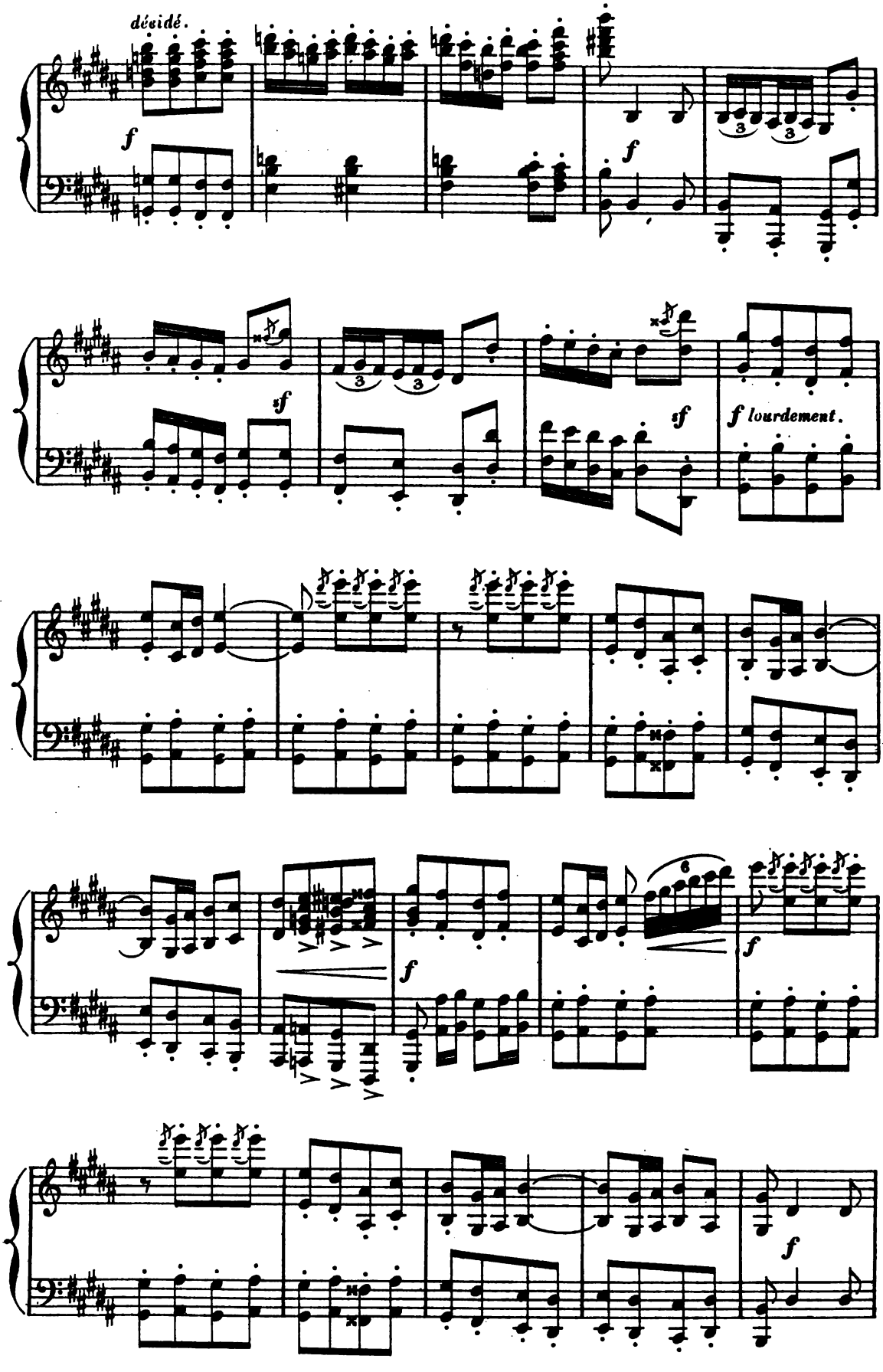
dévidé.
f
f
3
3
sf
sf
f lourdement.
6
f
f

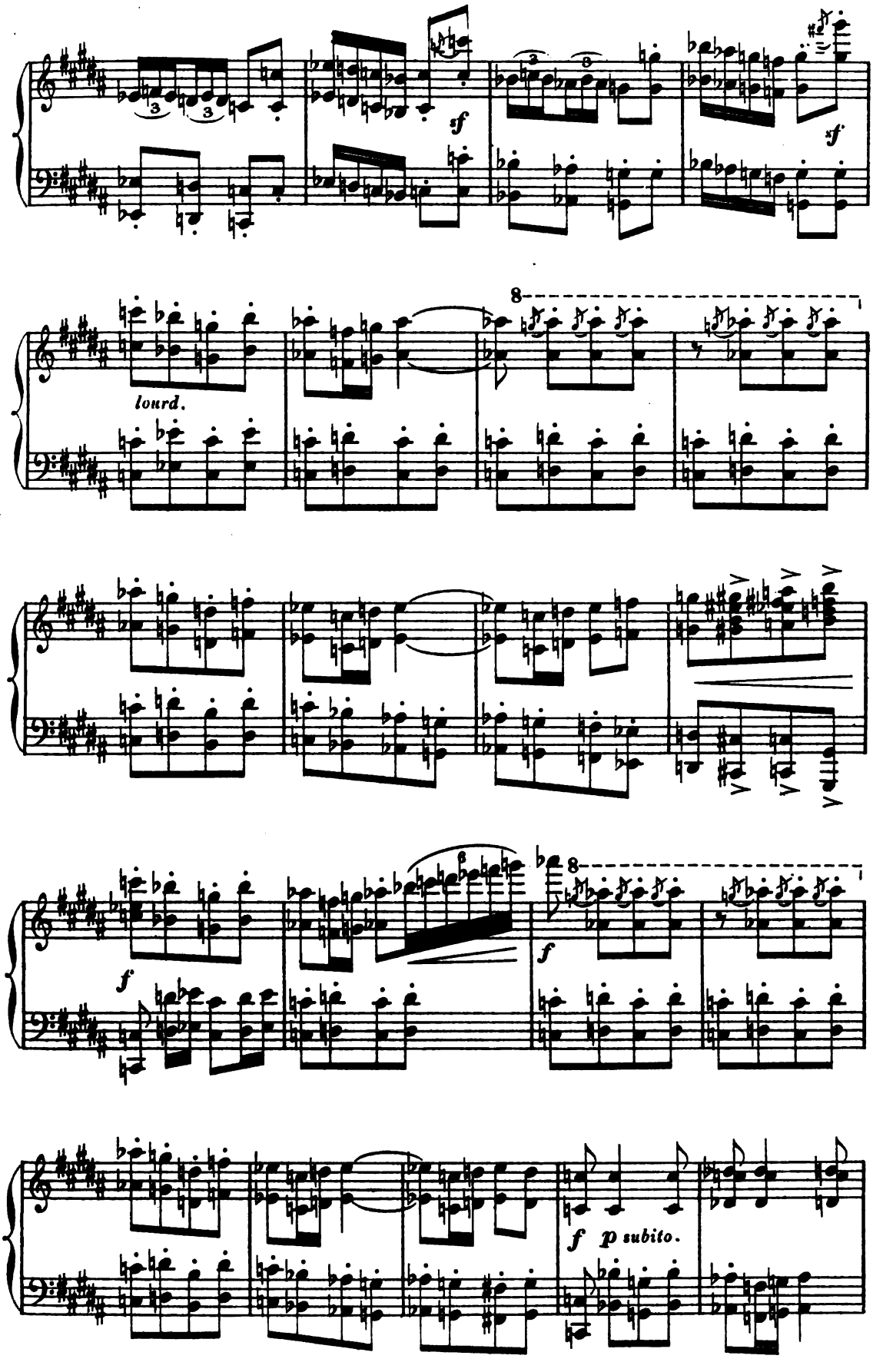
sf
sf
8
lourd.
f
8
f
f p subito.

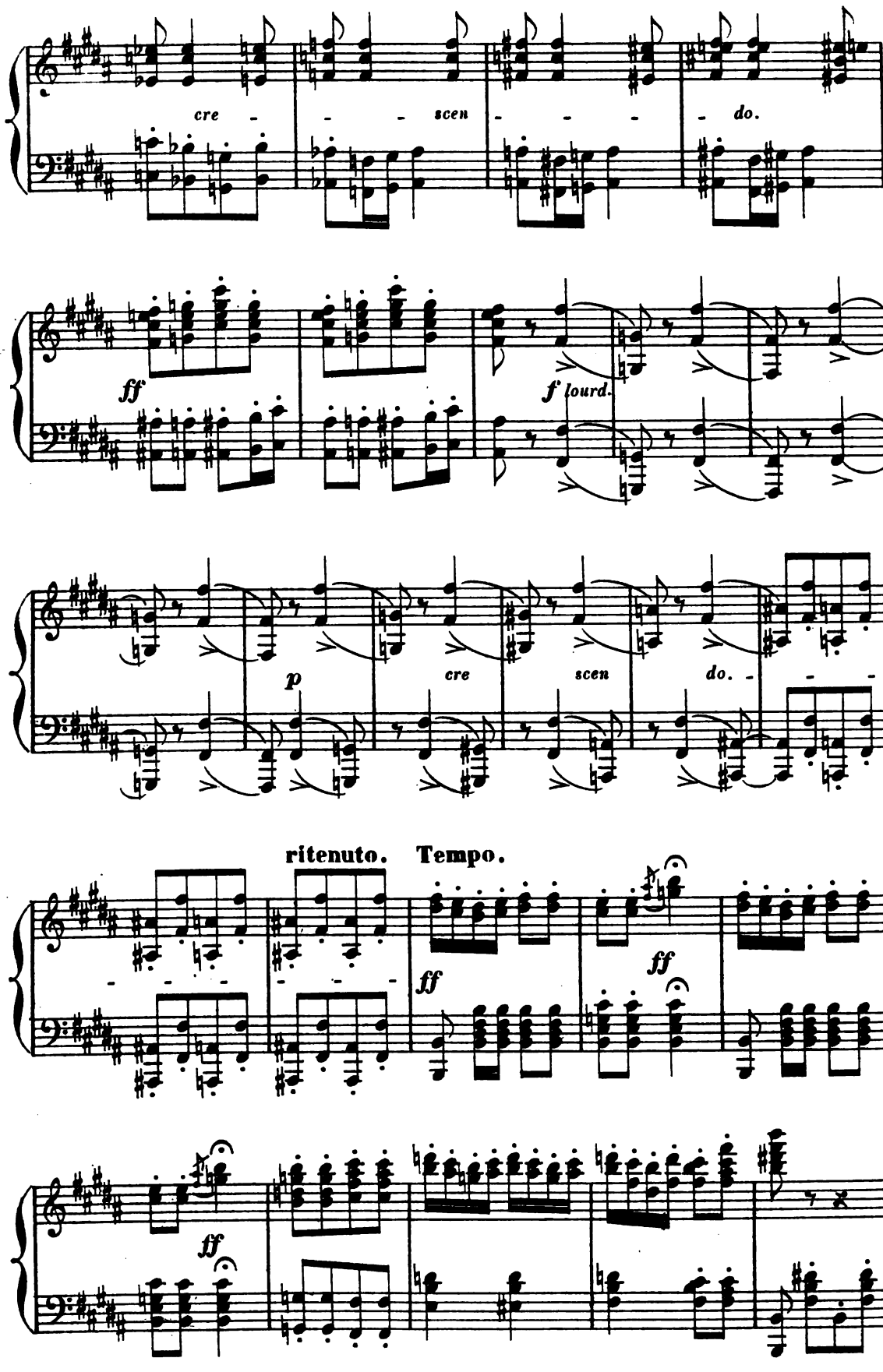
cre - - - scen - - - - do.
ff
f lourd.
p
cre
scen
do.
ritenuto.
Tempo.
ff
ff
ff

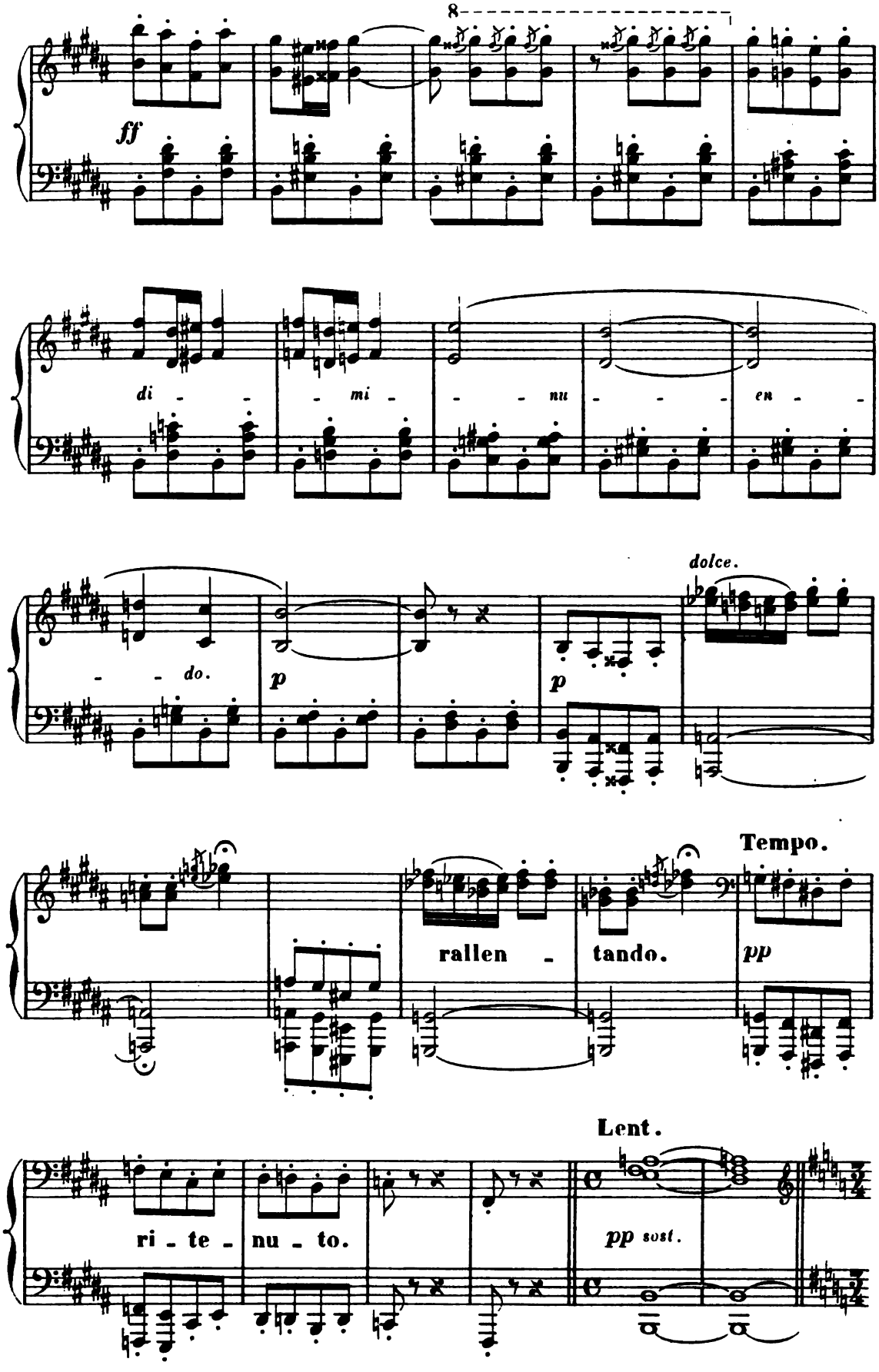
8
ff
di - - - mi - - - nu - - - en - -
- - do.
p
p
dolce.
rallen - tando.
Tempo.
pp
ri - te - nu - to.
Lent.
pp sost.

Nº 4.

VARIATION D'ERIGONE.

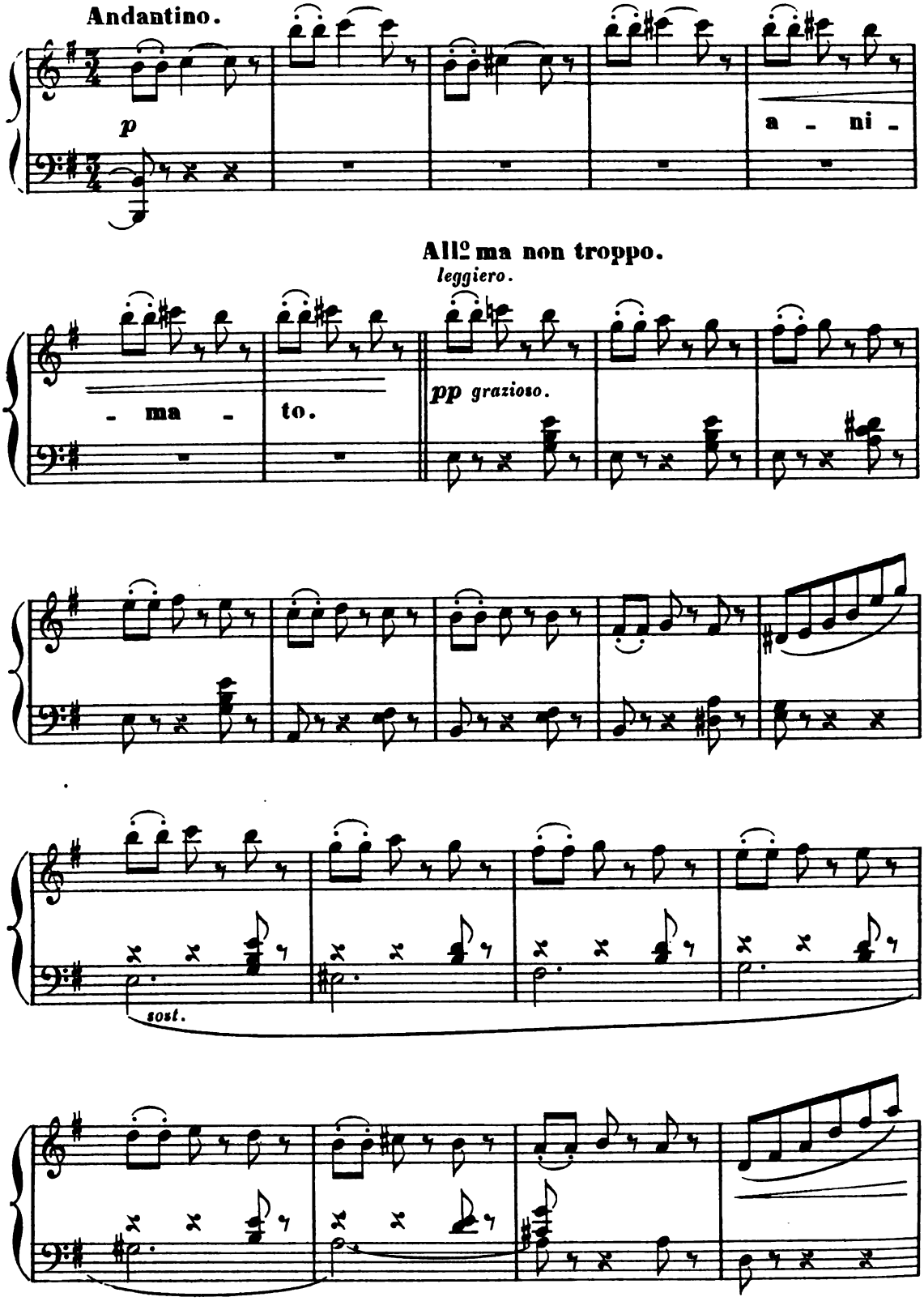

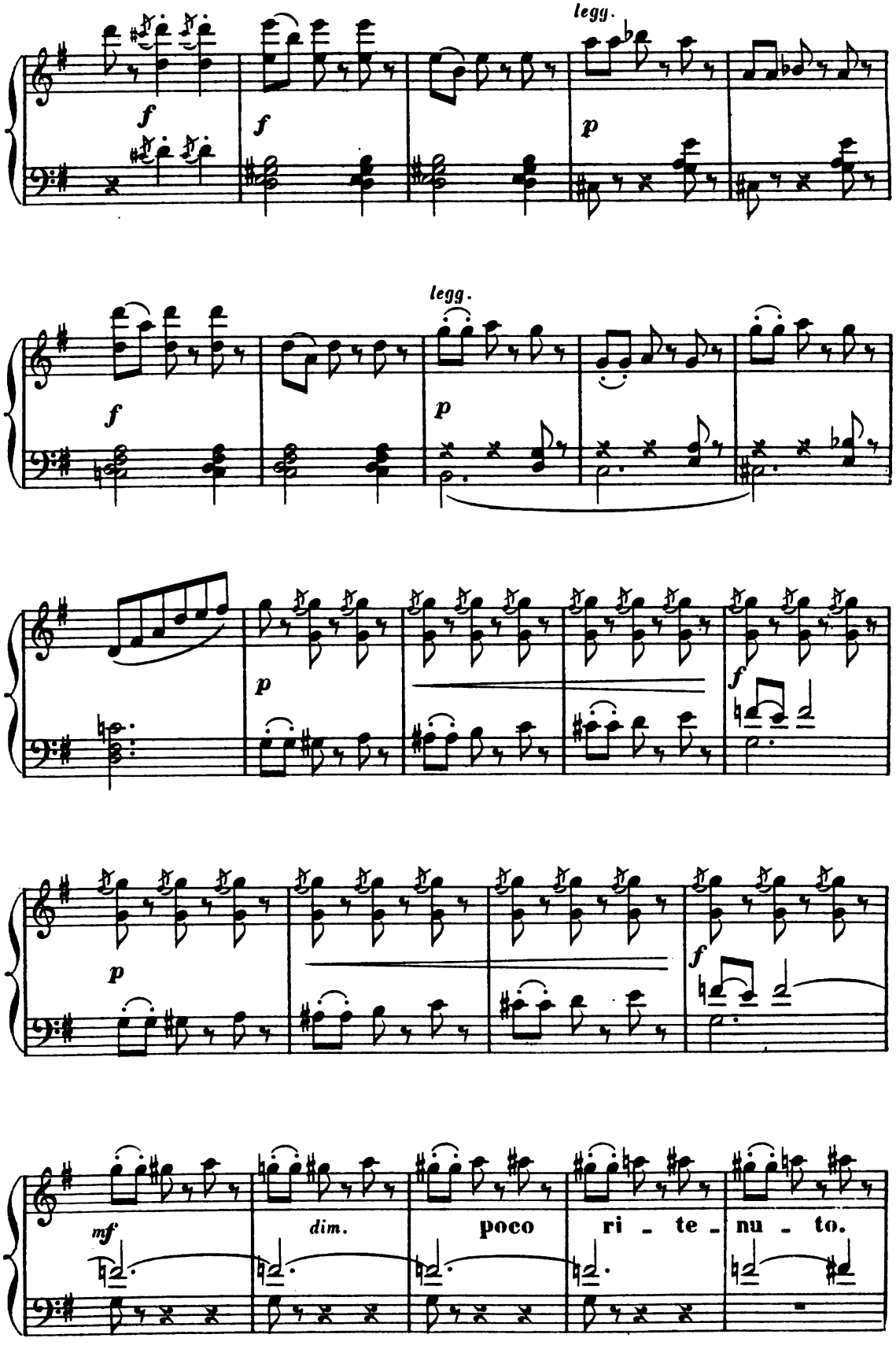
legg.
f
f
p
legg.
f
p
p
f
p
f
mf
dim.
poco
ri - te - nu - to.

Tempo.

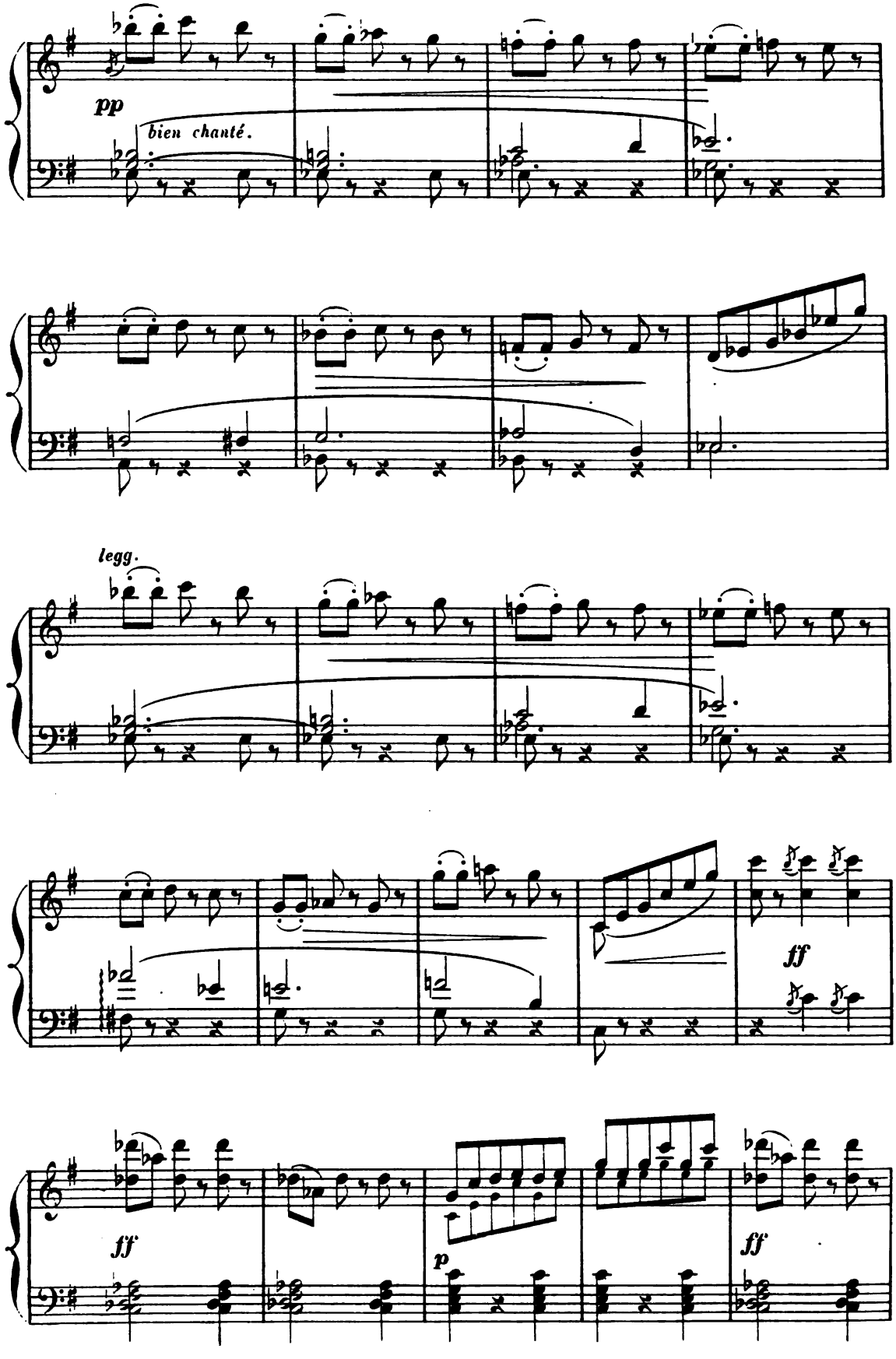

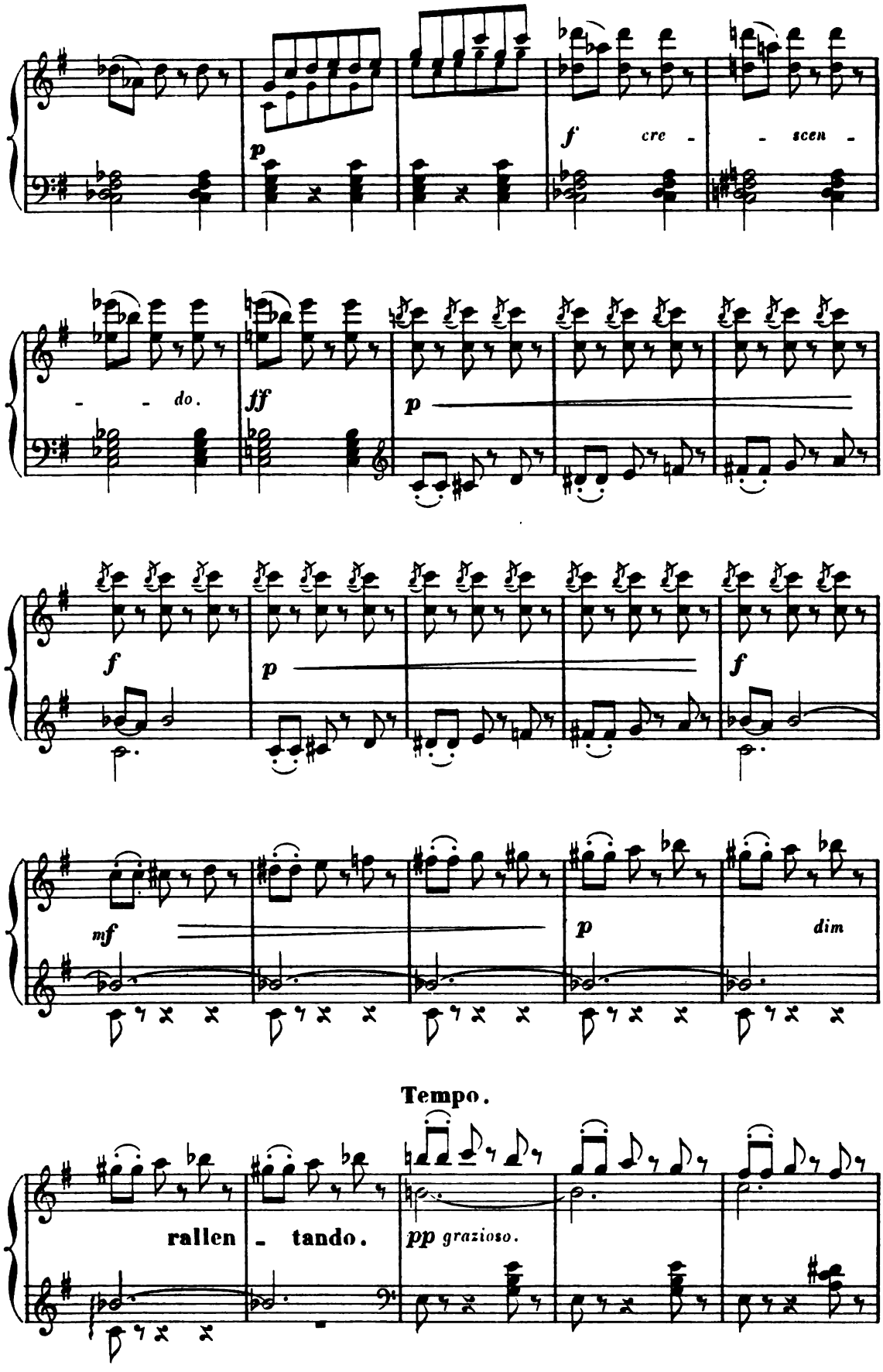
p
f cre - - scen -
- - do.
ff
p
f
p
f
mf
p
dim
Tempo.
rallen - tando.
pp grazioso.

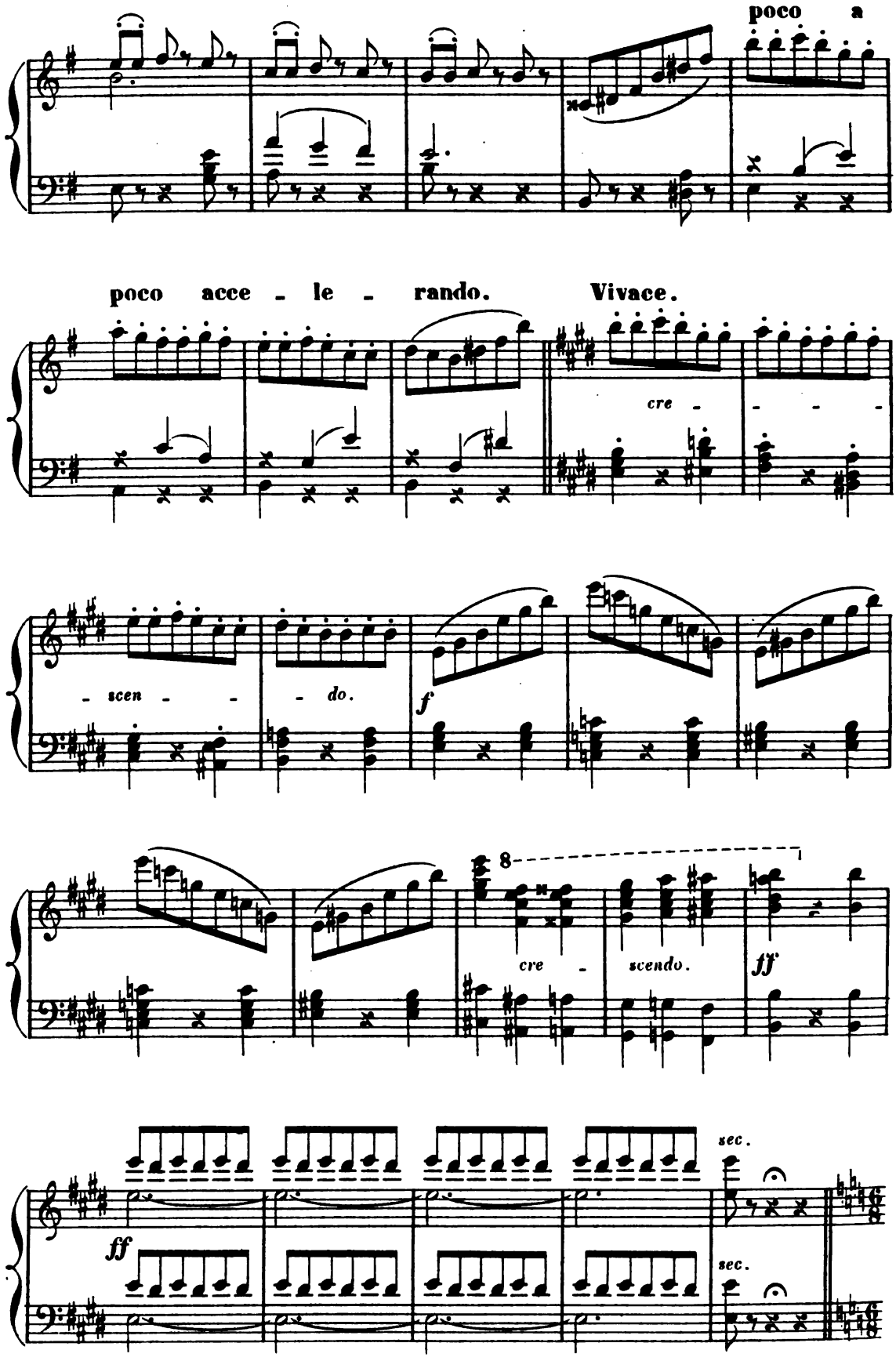
poco a
poco acce - le - rando.
Vivace.
cre - - - -
- scen - - - do.
f
8
cre - scendo.
ff
ff
sec.
sec.

N° 5.

FINAL

INTRODUCTION. BACHILIQUE.

Andantino.

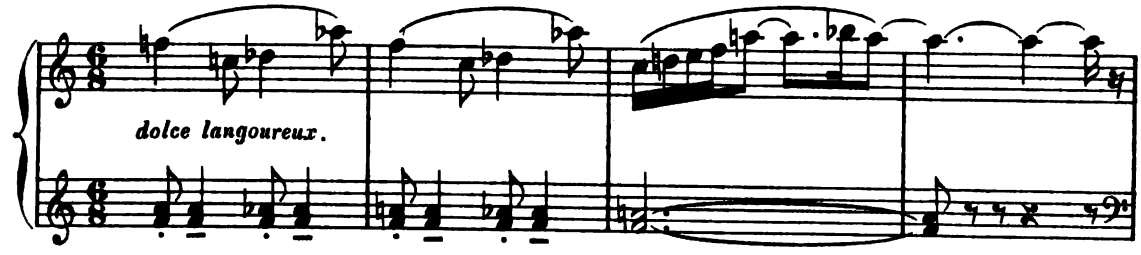

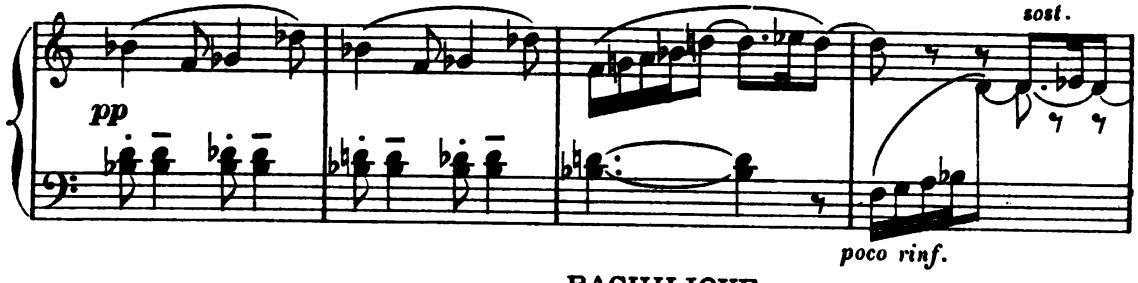

BACHILIQUE.

molto rall. **All° giocoso.**

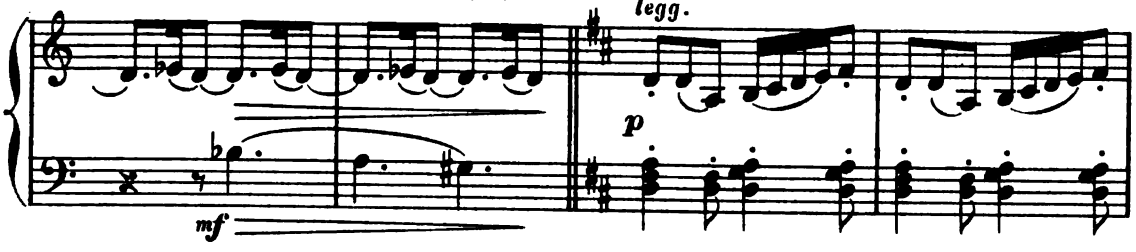

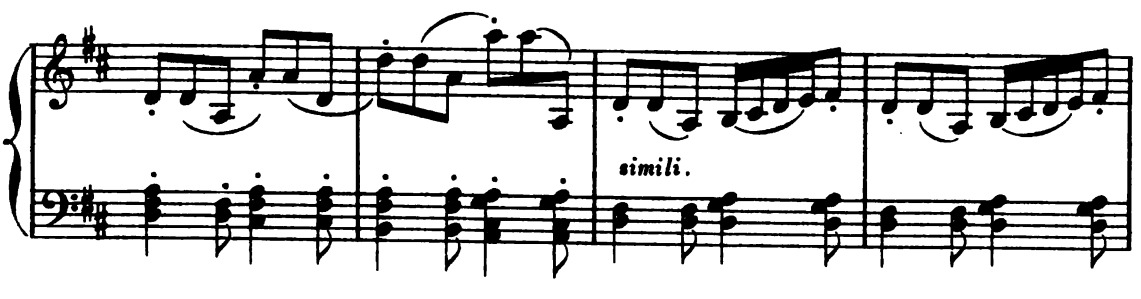

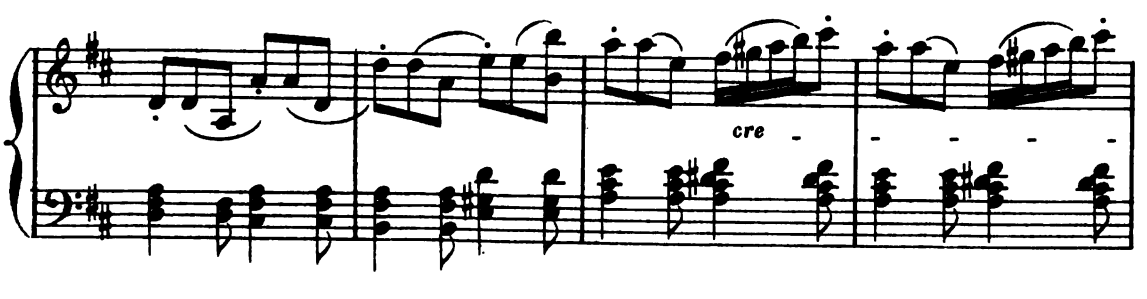

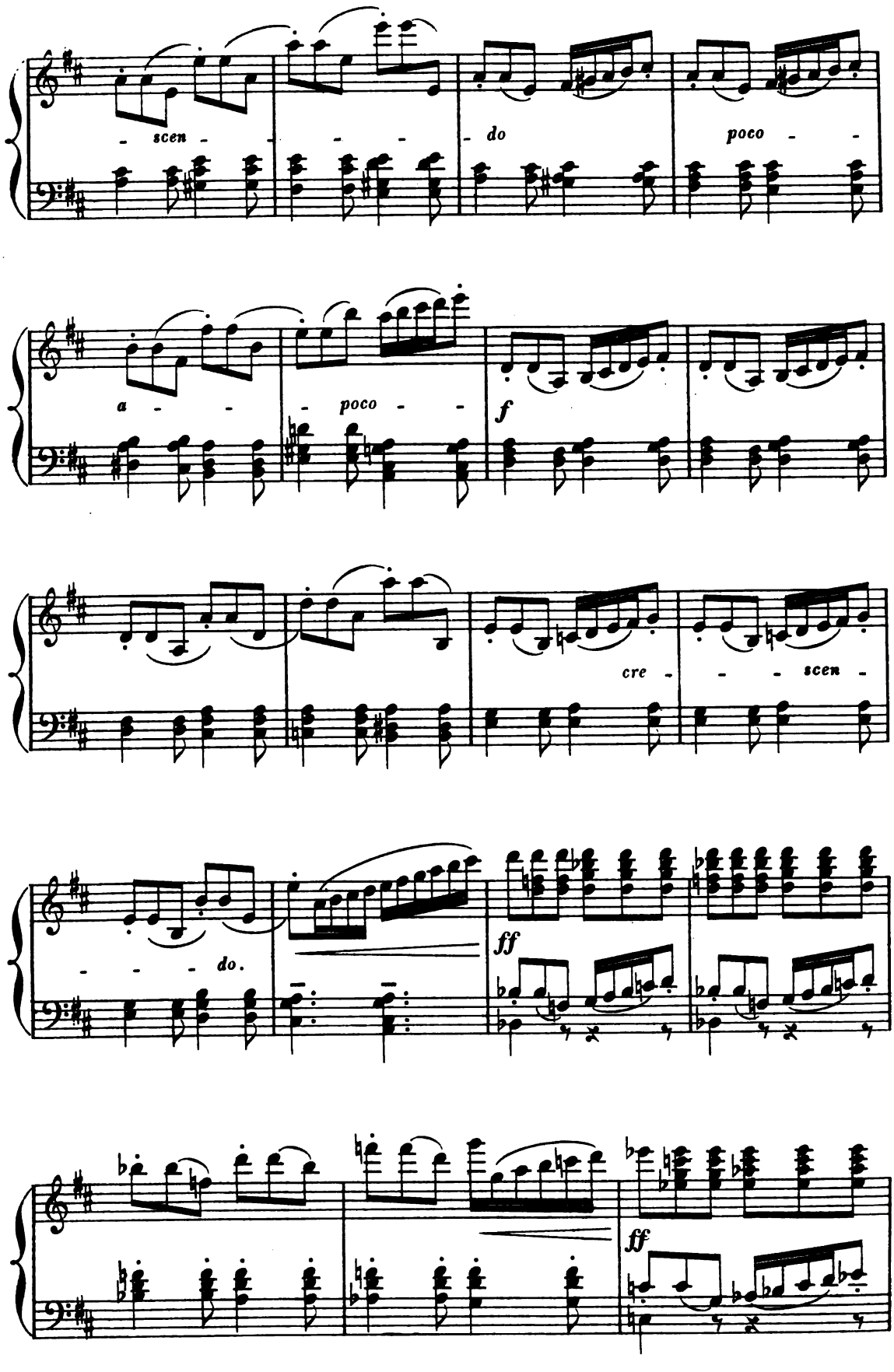
- scen - - - - - do poco - -
a - - - poco - - f
cre - - - scen -
- - - do.
ff
ff

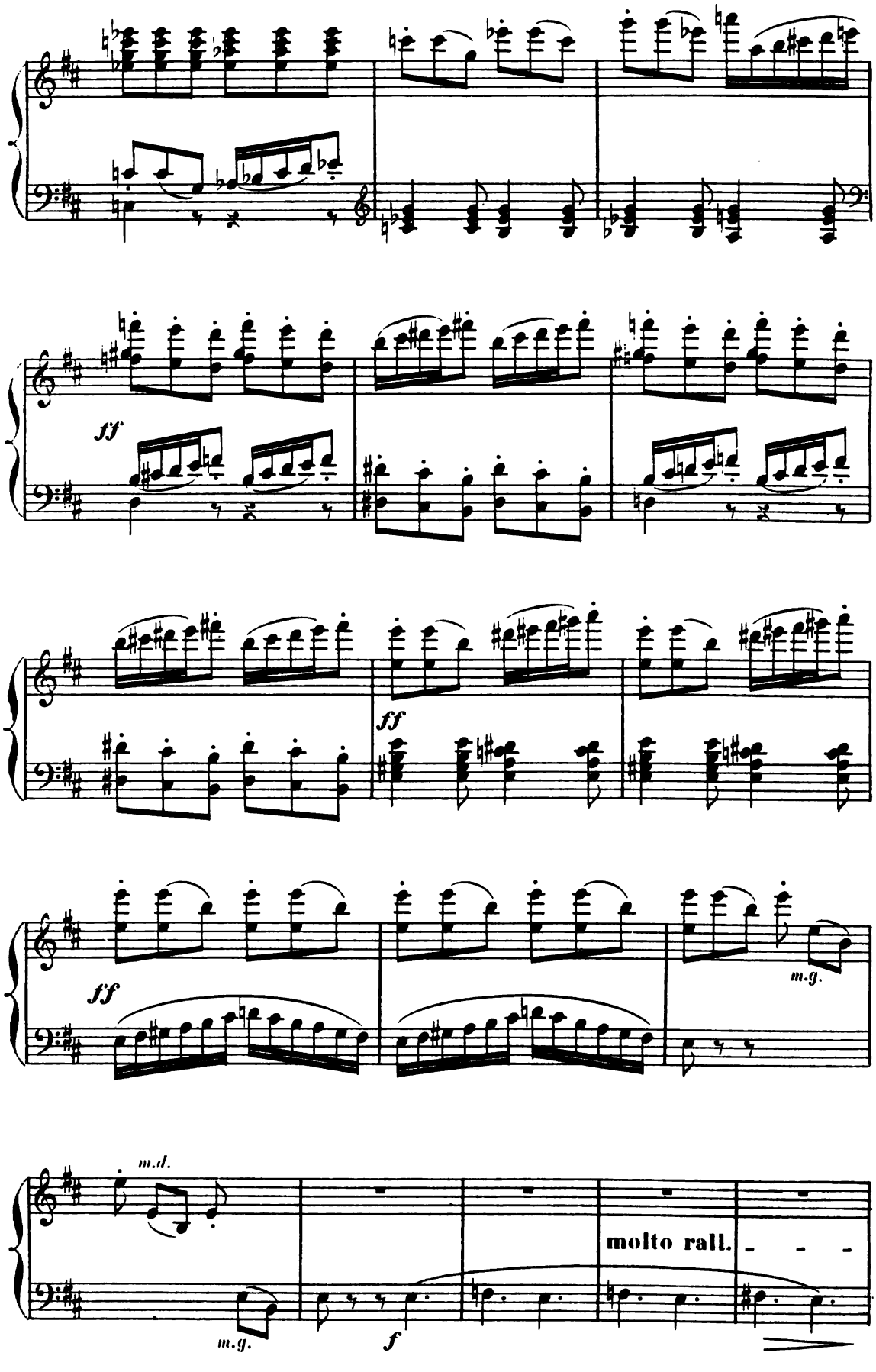
ff
ff
ff
m.g.
m.d.
molto rall.
m.g.
f

Mouv! très ralenti.

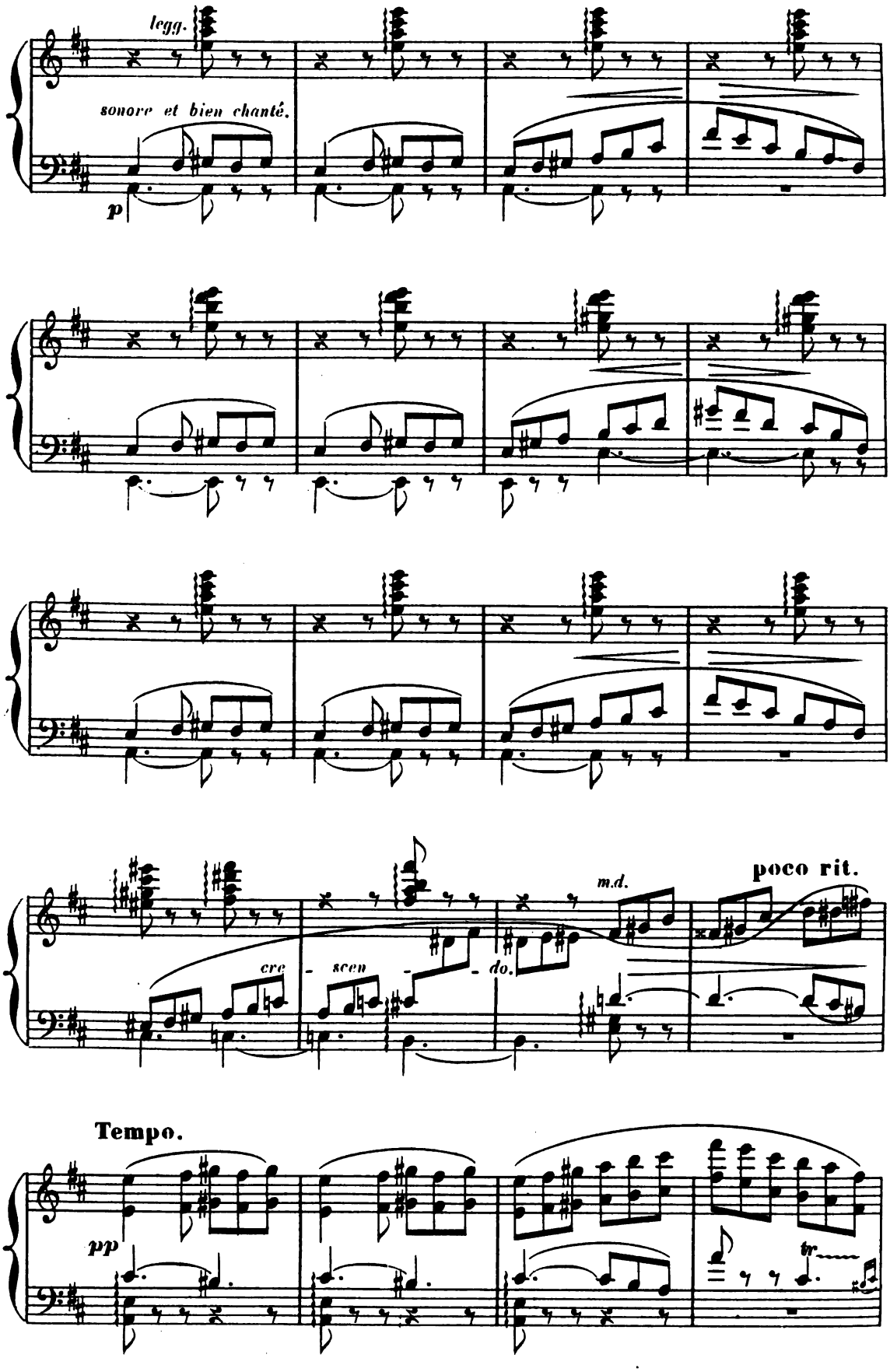

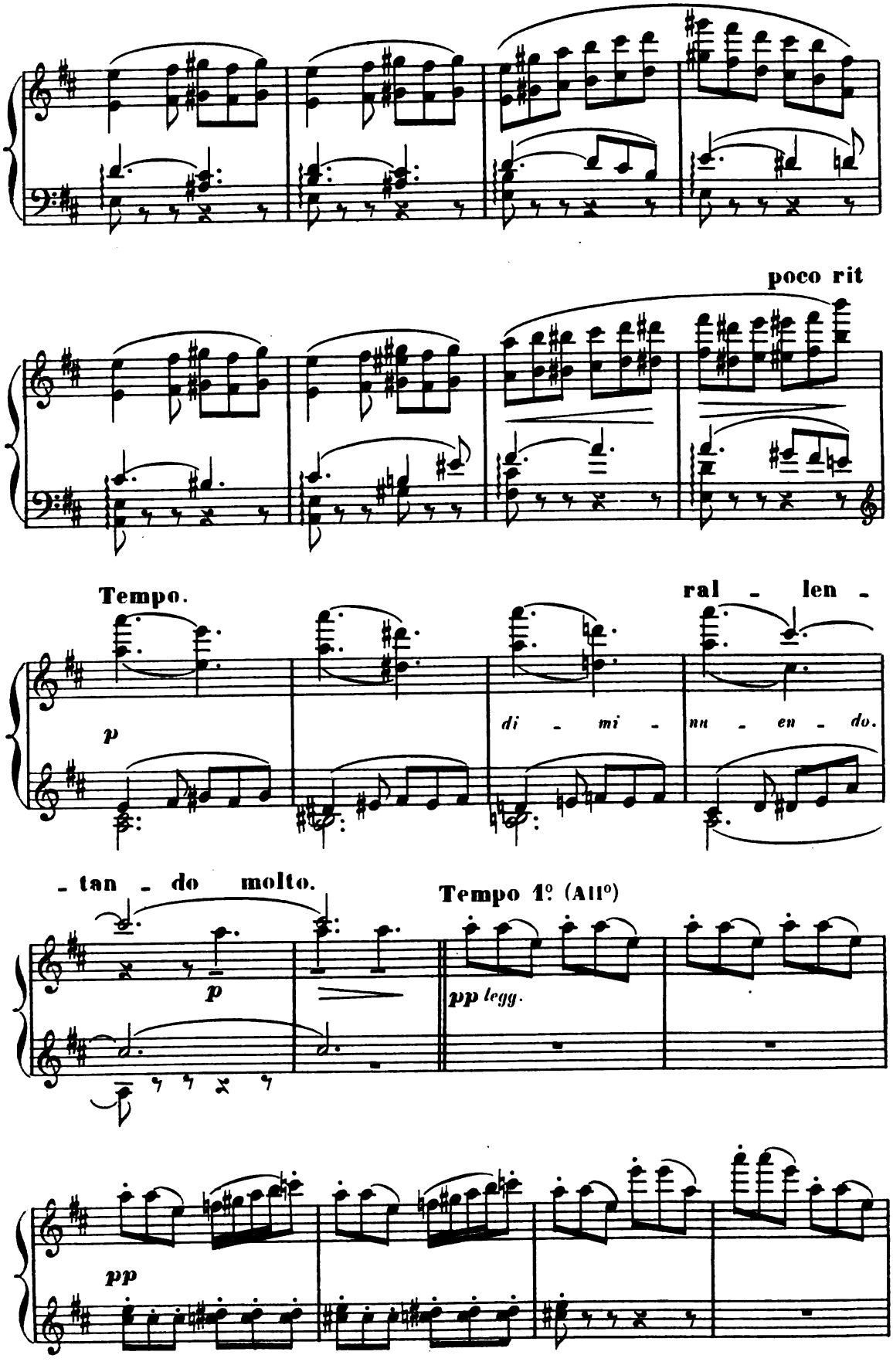
poco rit
Tempo.
ral - len -
p
di - mi - nu - en - do.
- tan - do molto.
Tempo 1º (All°)
p
pp legg.
pp

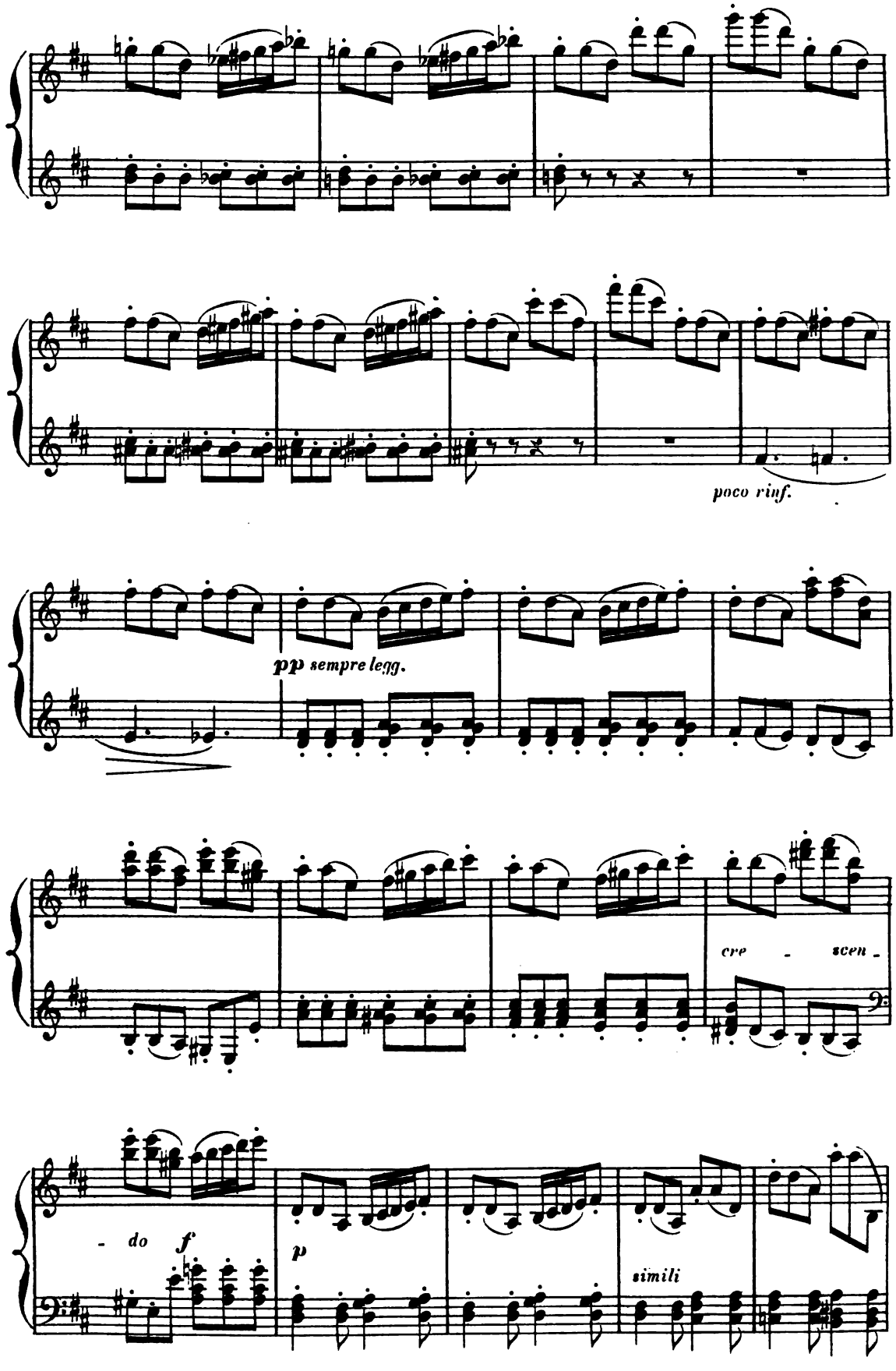
poco rinf.
pp sempre legg.
cre - scen -
- do f
p
simili

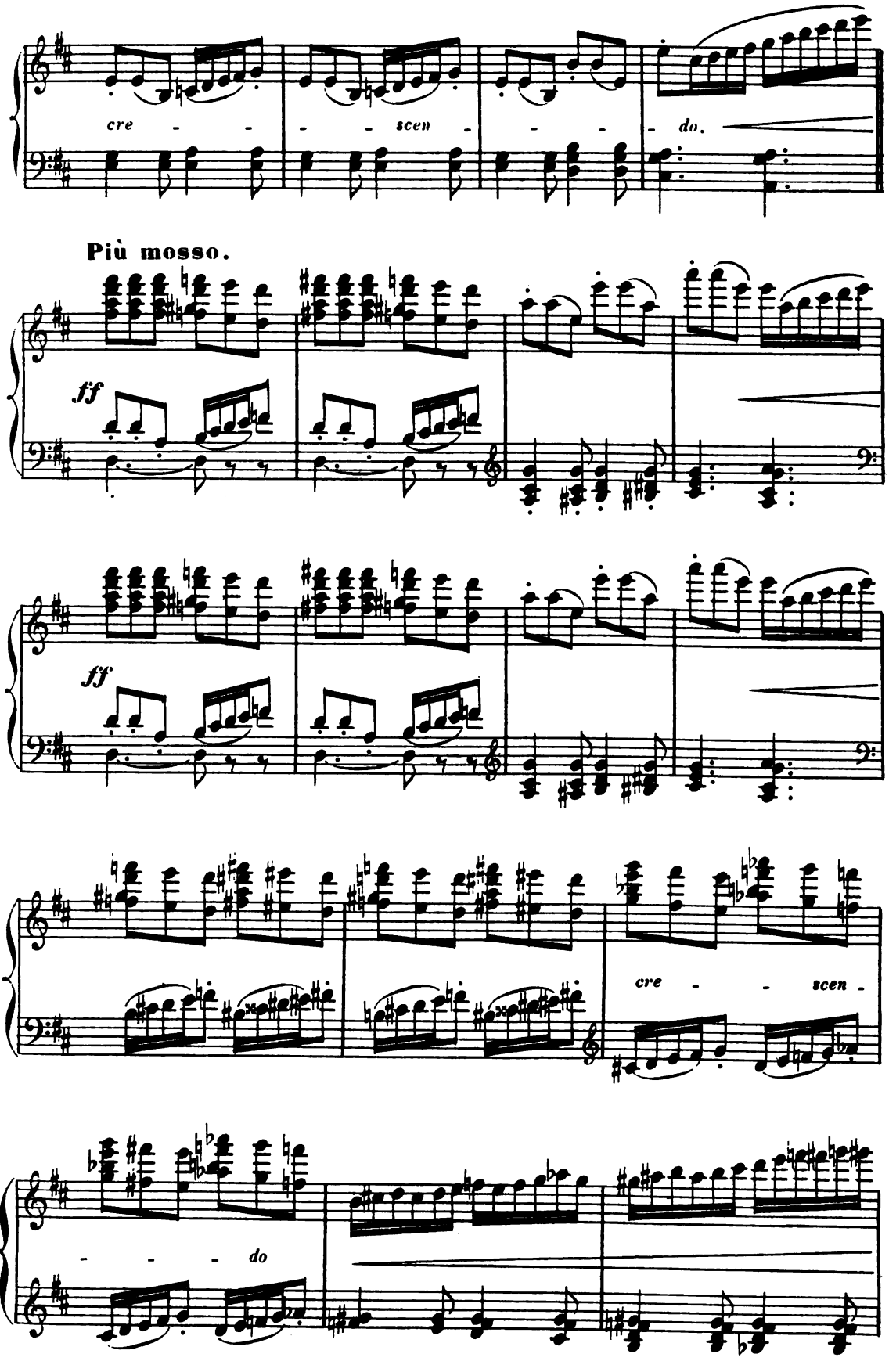
cre - - - - scen - - - do.
Più mosso.
ff
ff
cre - - scen -
- - - do

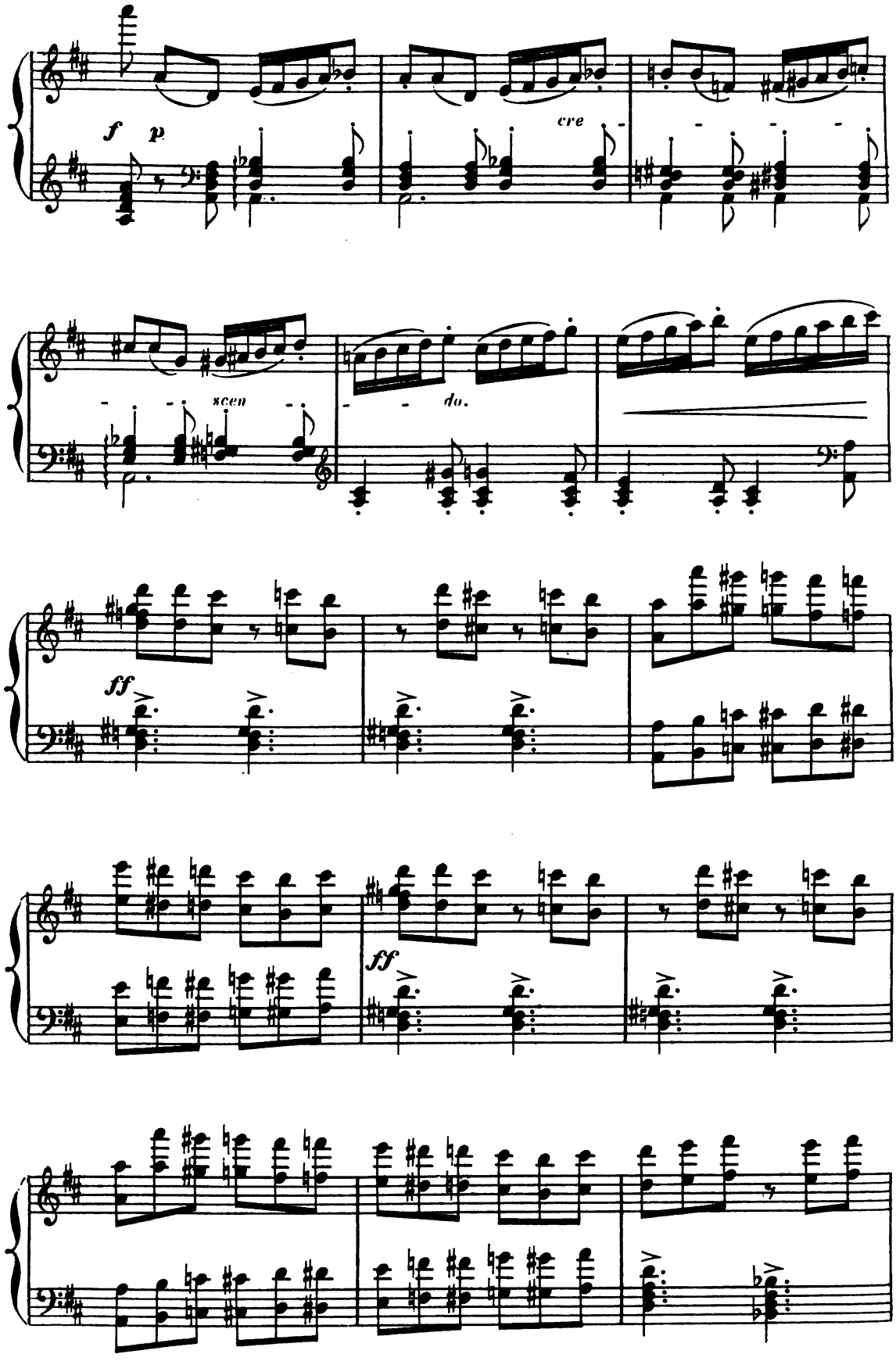
f p
cre
scen
do.
ff
ff

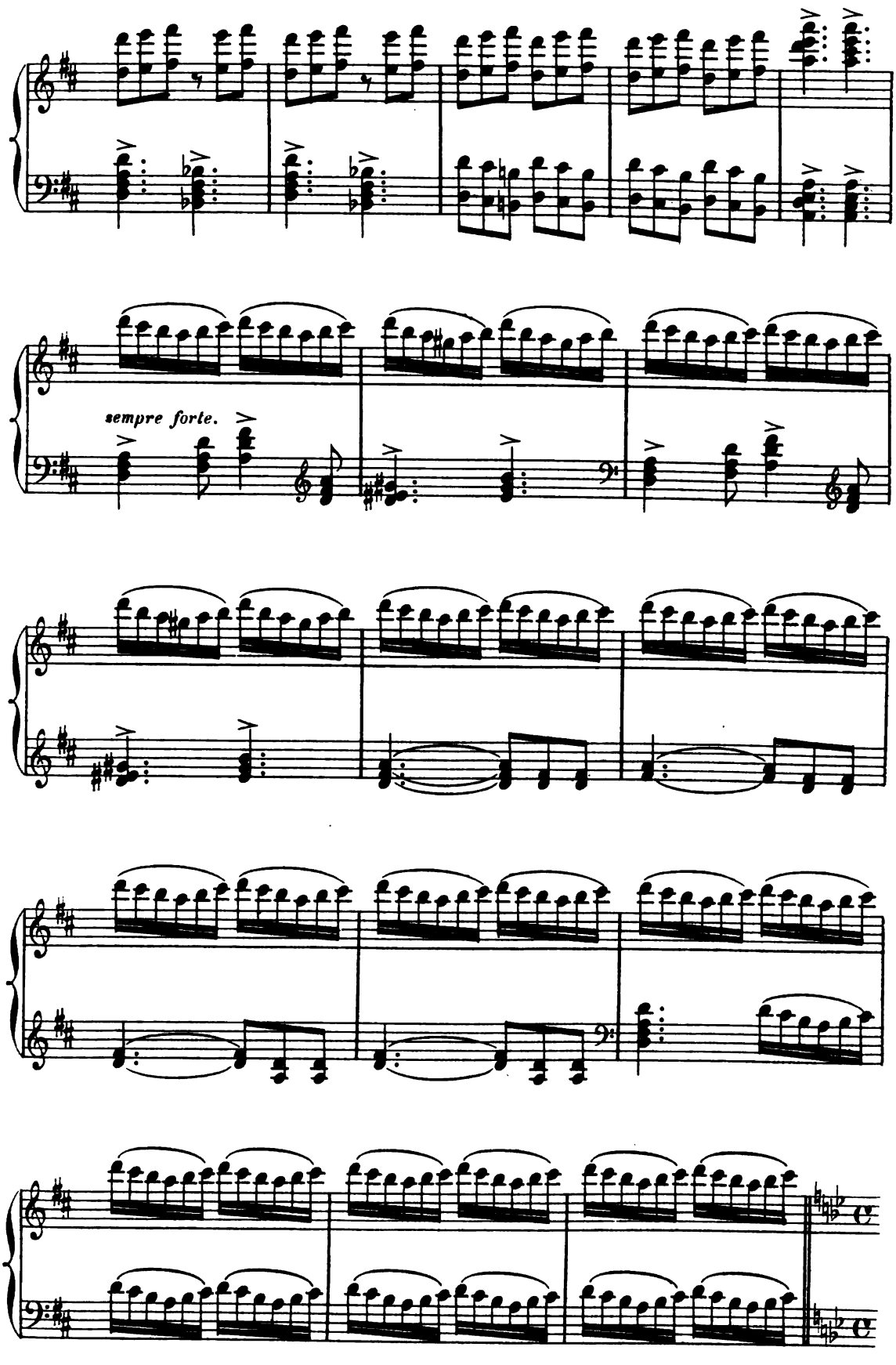
sempre forte.

SCÈNE IV.

LES MÊMES, LE MOUNI-PÉNITENT et Guerriers Indiens.

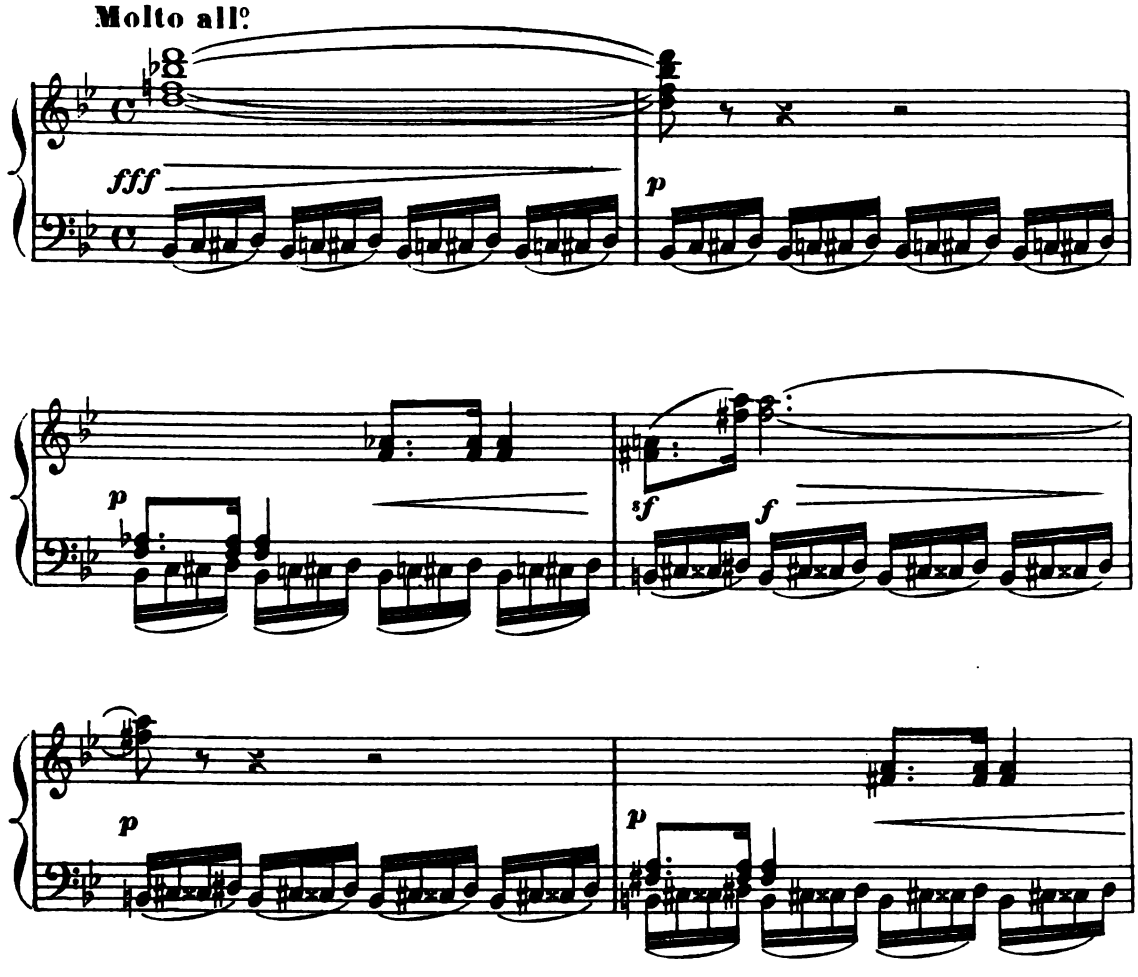

Soudain, des Guerriers indiens ayant à leur tête le MOUNI-PÉNITENT enva-

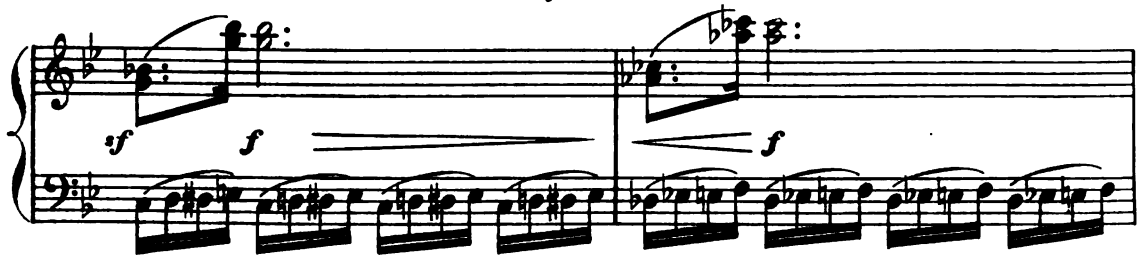

-hissent la scène. Bataille entre eux et les soldats de Bacchus. Ceux-ci

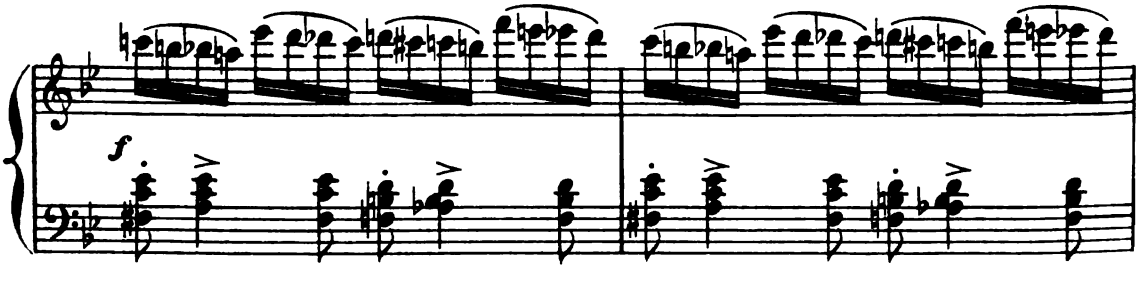

surpris fléchissent.

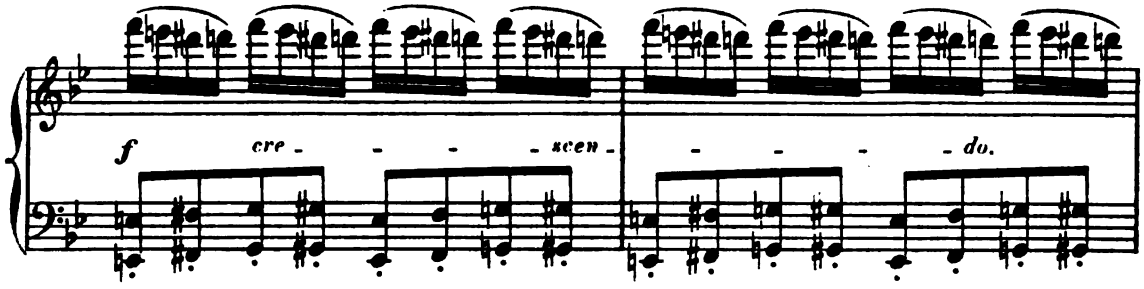

LE MOUNI-PÉNITENT se saisit de YADMA et l'entraîne.

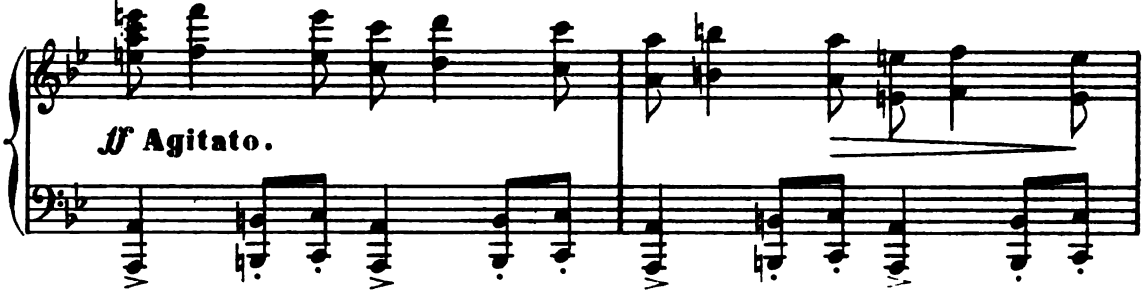

La Prêtresse paiera de sa vie son infâme trahison.

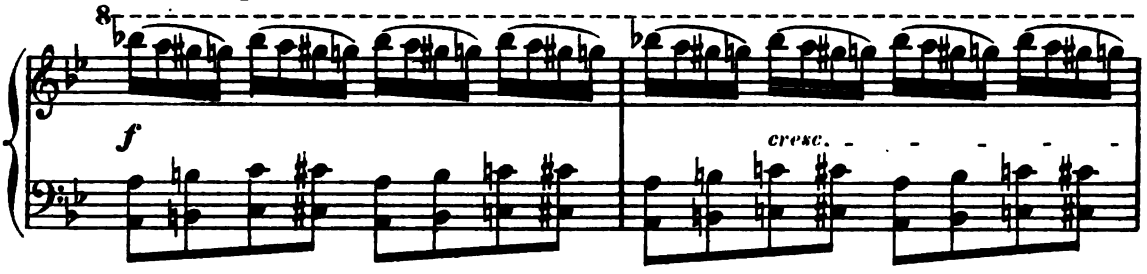

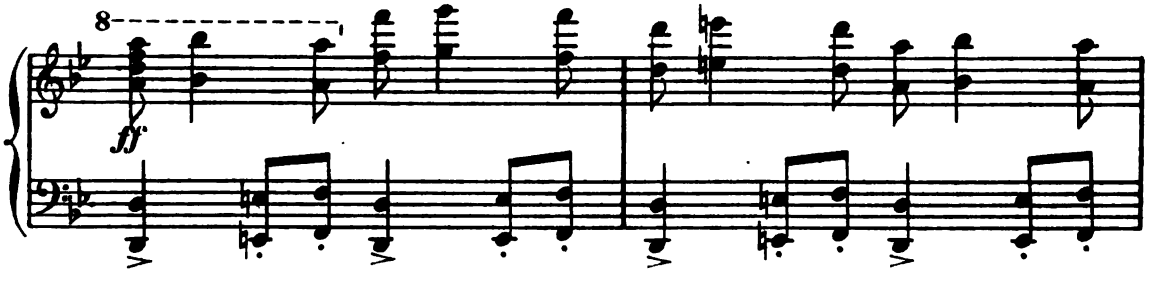

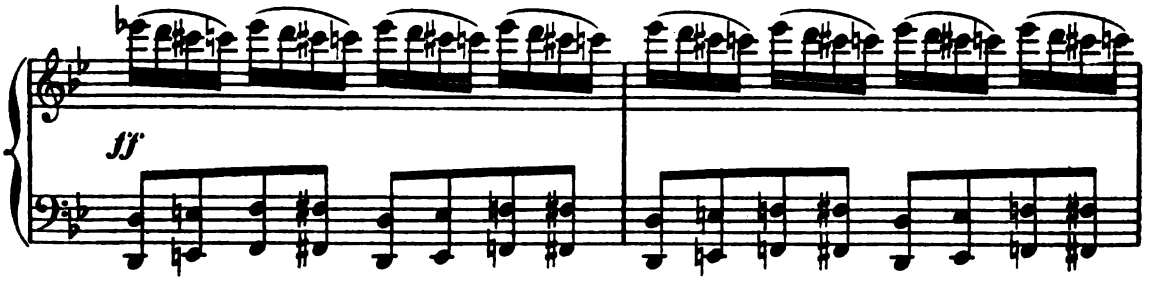

BACCHUS sur qui se sont jetés DARSATHA, les Princes et quelques Soldats Indien.

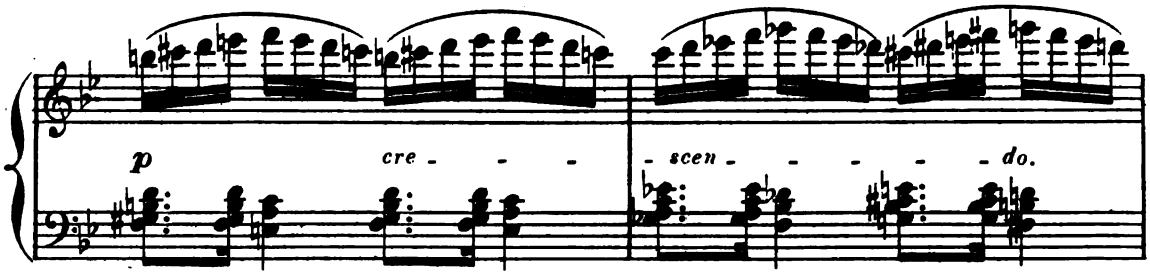

se débarrasse de ses agresseurs.

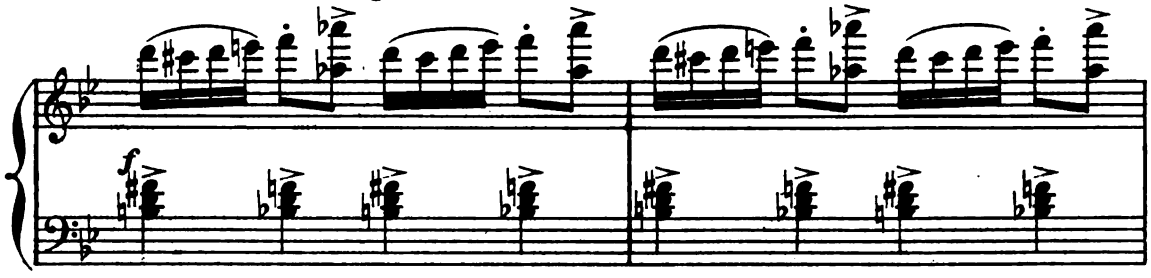

Il rallie ses guerriers et les Indiens fuient de tous côtés.

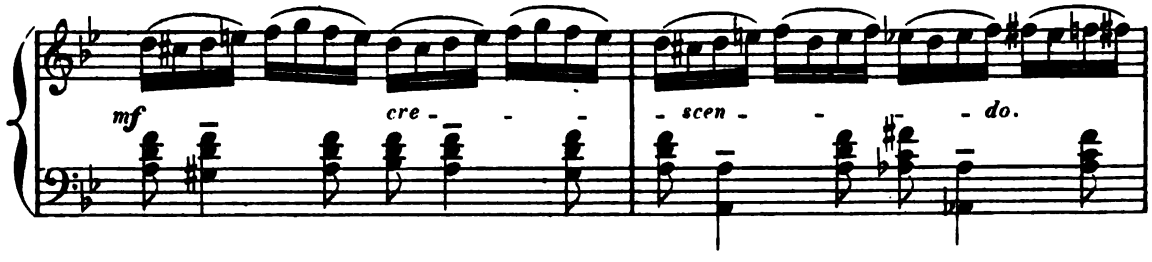

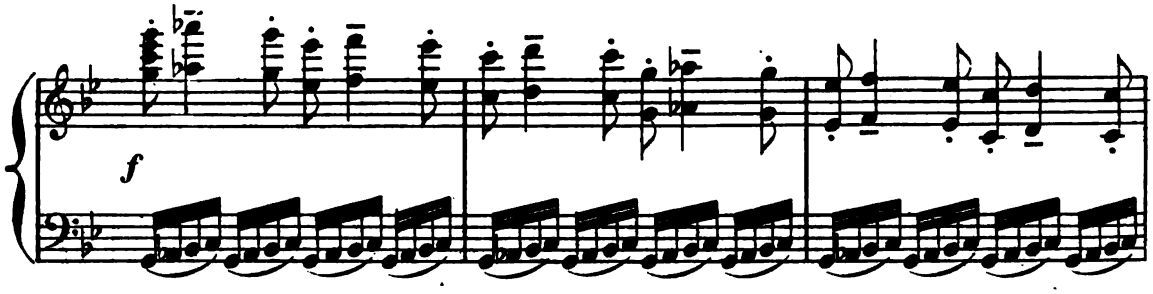

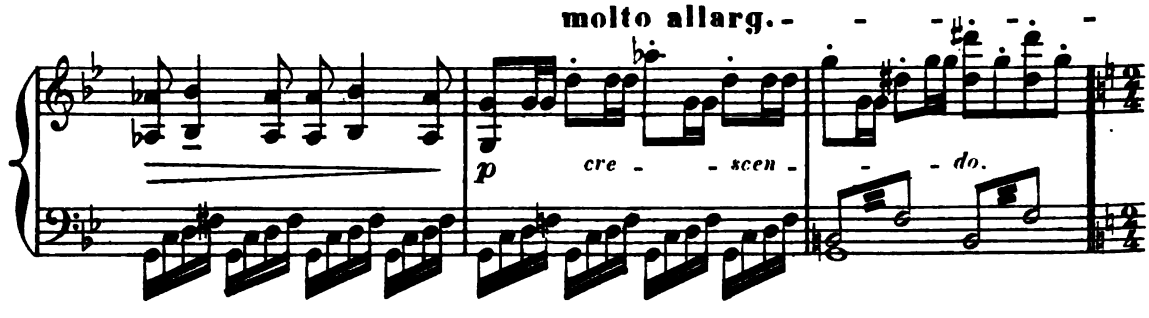

BACCHUS vainqueur indique d'un geste plein d'espoir qu'il saura bien retrouver

Tempo di marcia poco maestoso.

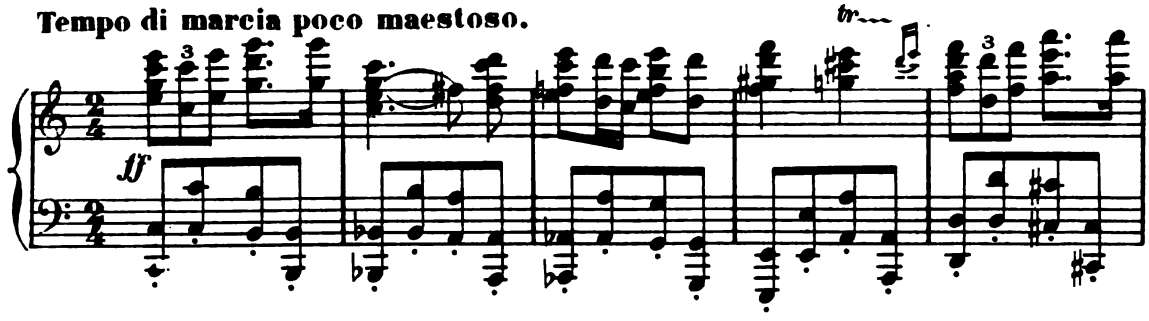

YADMA et la délivrer. Il se dispose à sortir à la tête des siens.

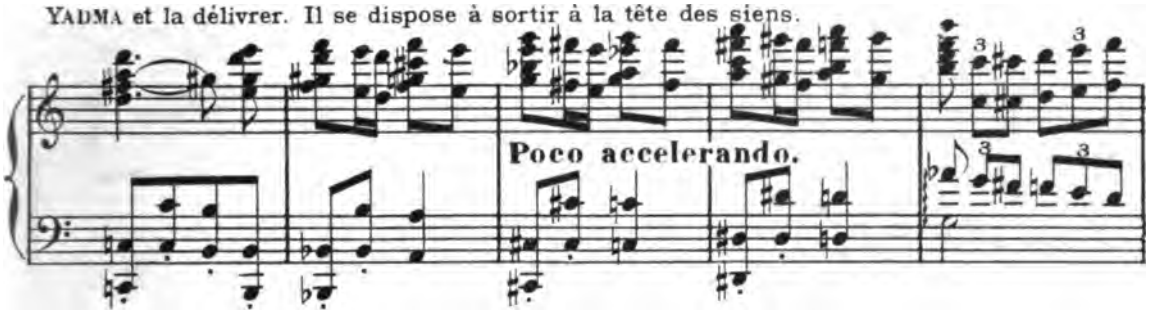

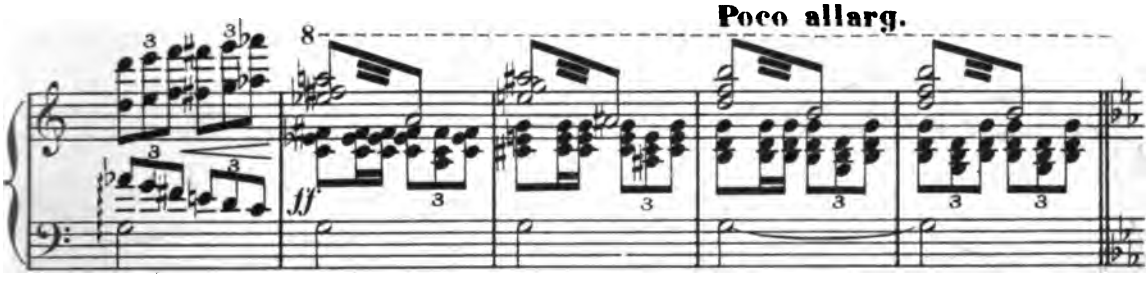

All° 8 RIDEAU.

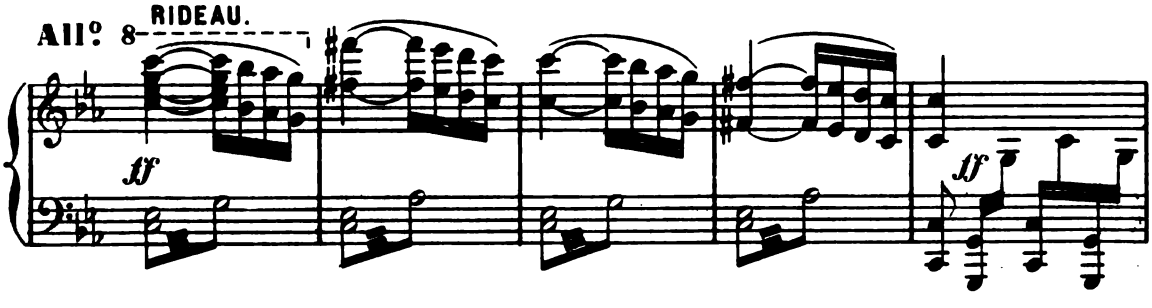

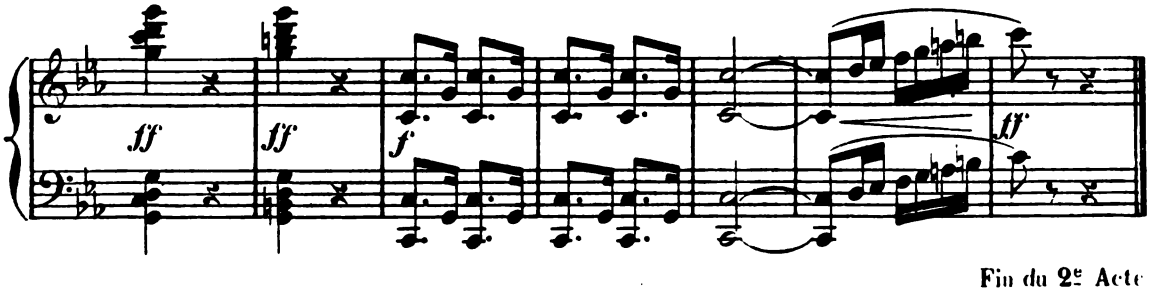

Fin du 2e Acte

ACTE III.

4me Tableau.

Site sauvage et sombre. Ravin étroit et profond, dominé par des rocs escarpés et de hautes montagnes boisées. C'est la nuit. Eclairs et tonnerre.

SCÈNE I.

YADMA seule.

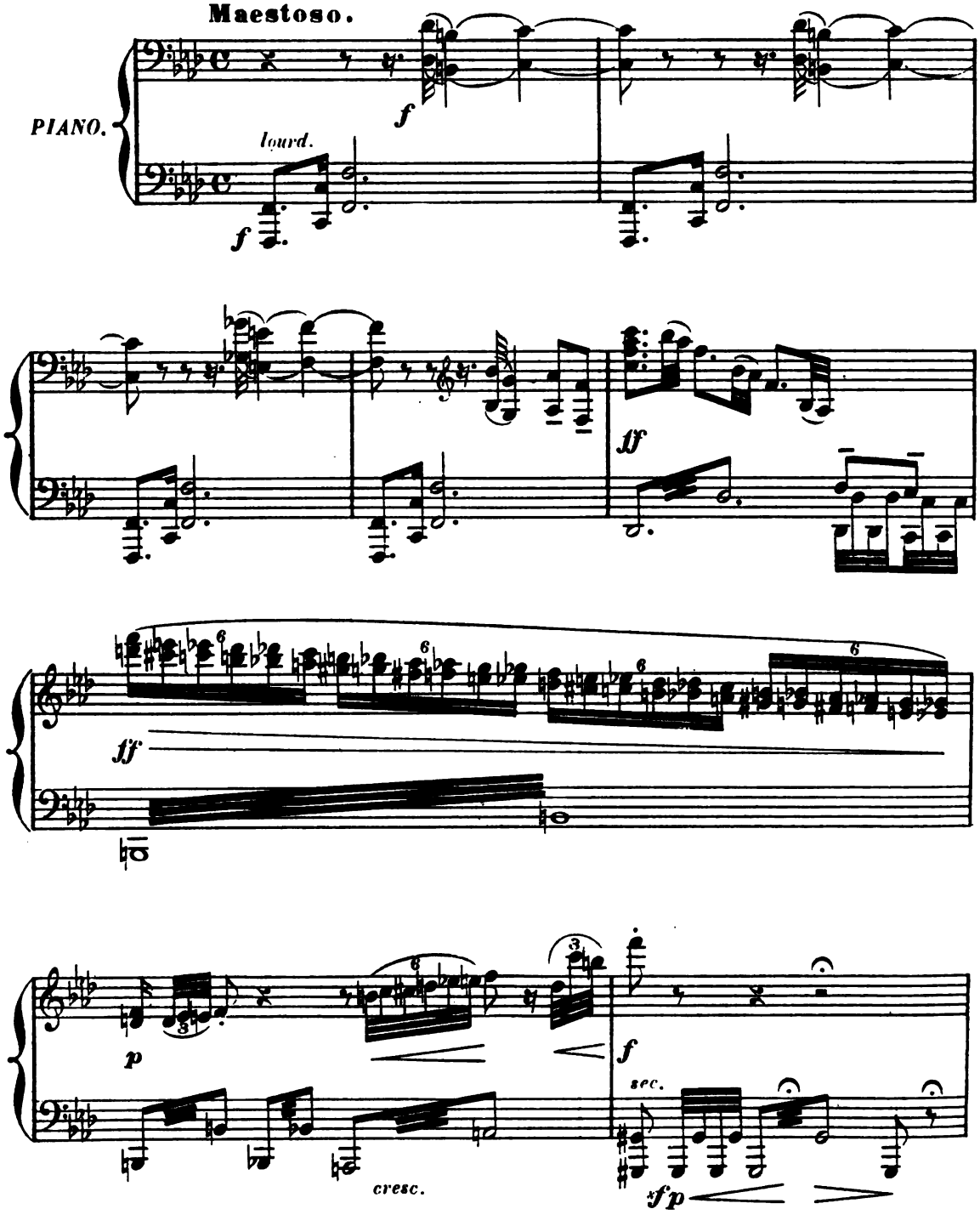

RIDEAU.

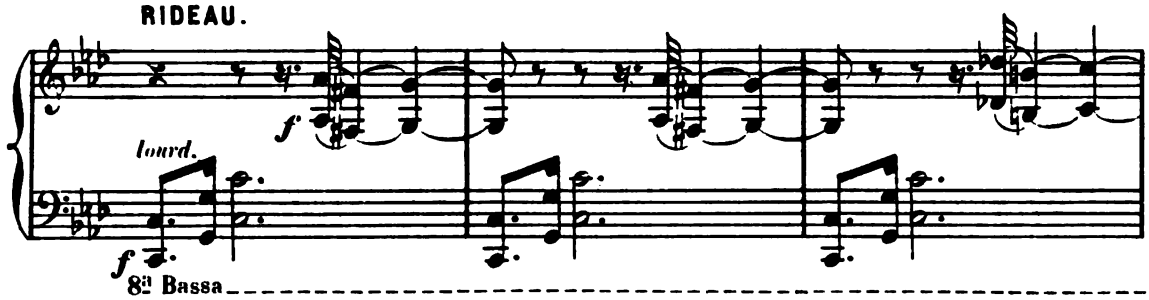

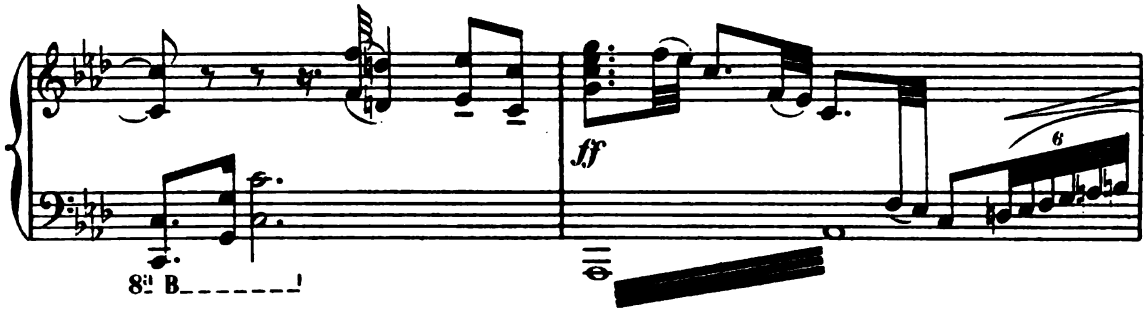

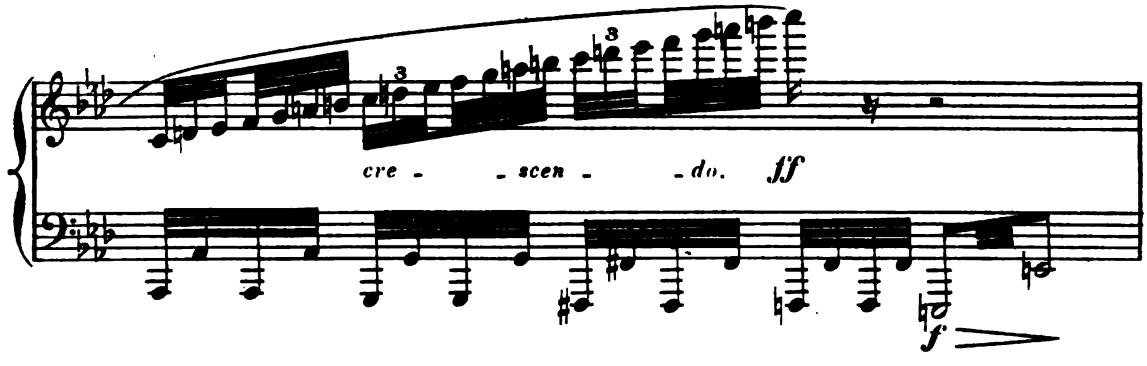

YADMA, qui a été abandonnée par LE MOUNI-PÉNITENT dans ce lieu sinistre pour y

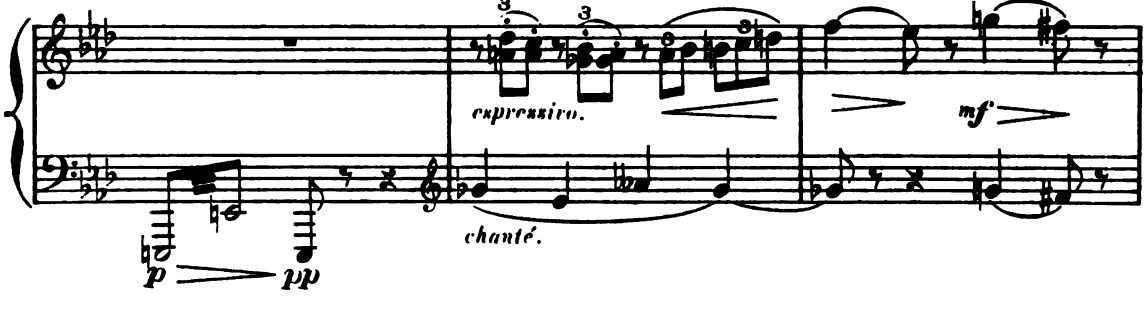

mourir, se lamente douloureusement.

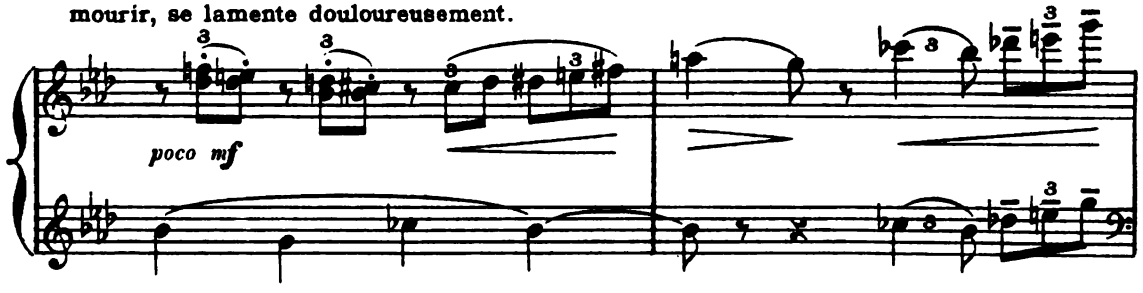

Poco allarg.

f molto espress.

animato - - poco - a - poco.

All.o mod.to Un éclair frappe YADMA en plein visage. Elle chancelle et se cache la

fff

figure avec ses mains.

p *cre - - scen - - - do.* *f di - mi - nu - en - do.*

SCÈNE II.

SAKOUNI et les Indiens fuyards.

Moderato. On entend les rythmes d'une marche qui se rapproche peu à peu.

pp *pp* *pp*

C'est une troupe de fuyards guidés par SAKOUNI. Ils ont pu s'échapper et regagnent

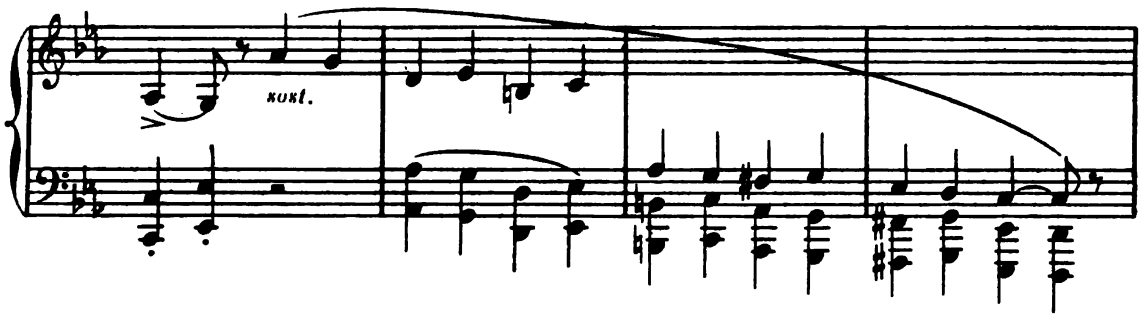

péniblement leurs montagnes.

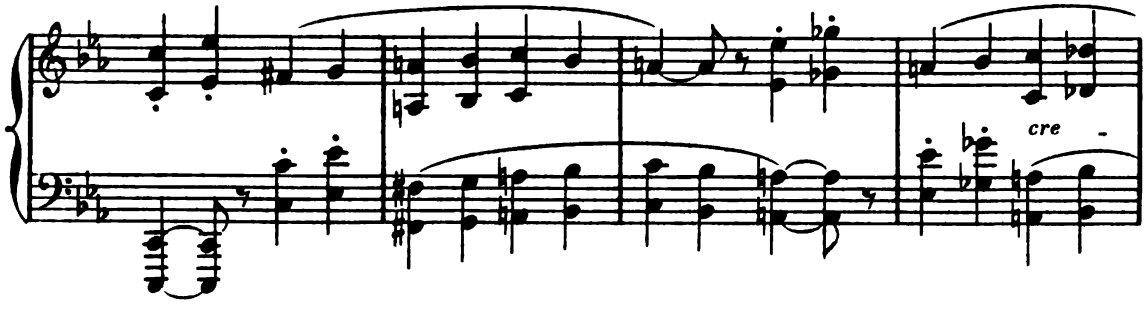

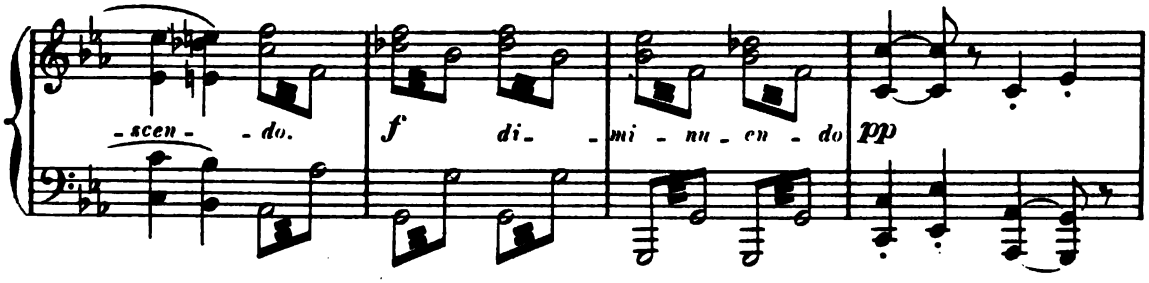

(Plaintes de YADMA.)

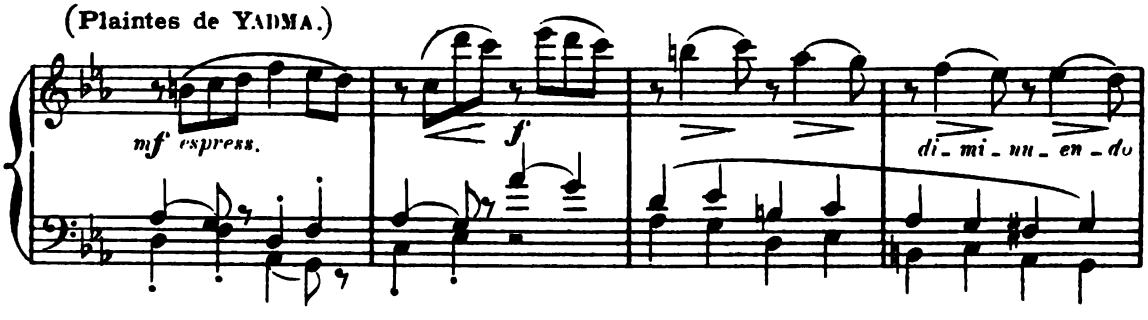

Tout-à-coup ils s'arrêtent. Des gémissements parviennent jusqu'à eux.

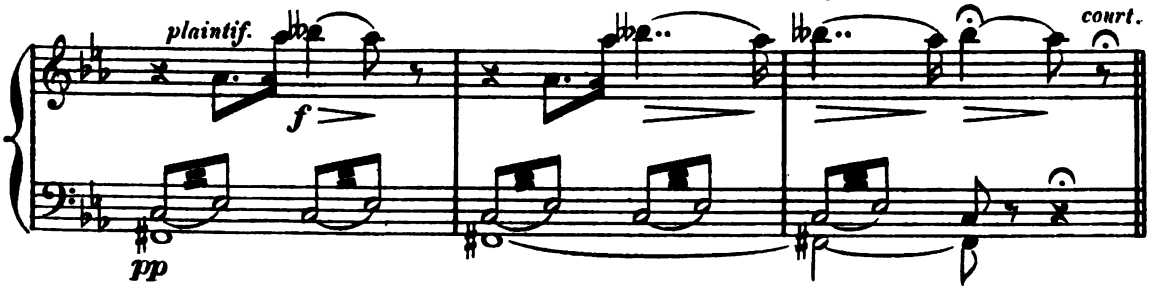

Ce n'est rien.... Appels désespérés

Allegro. **Mod^to poco and^no**

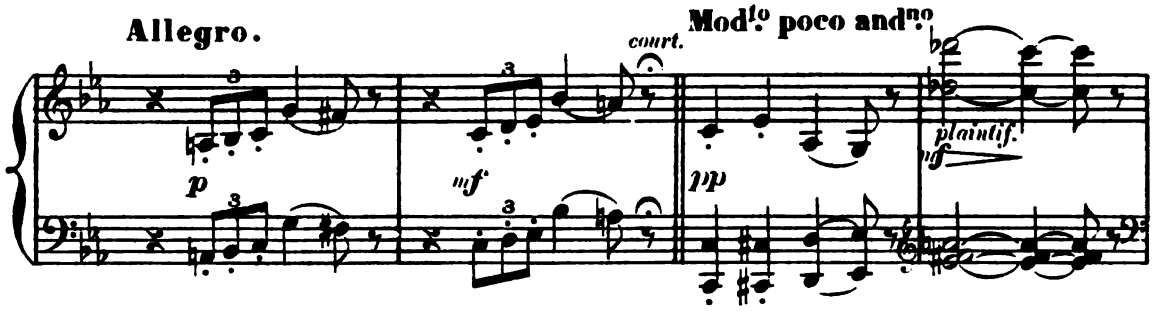

D'où viennent ces gémissements? Est-ce un des leurs qui appelle ainsi?

de YADMA.

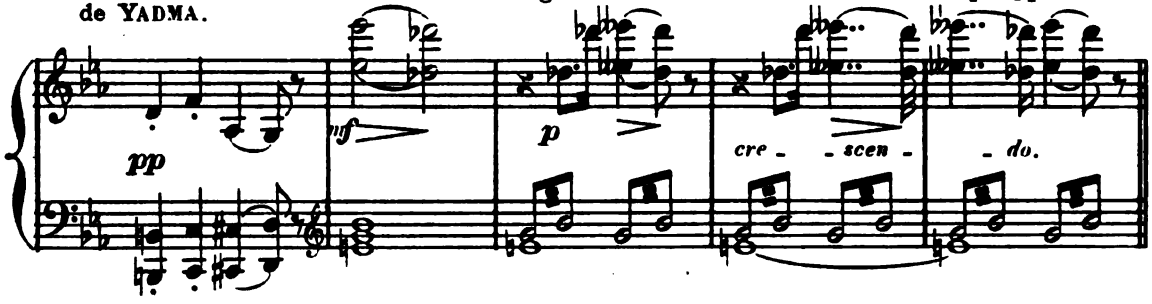

SAKOUNI le saura. Il cherche à se rapprocher de l'endroit d'où s'échappent les

All^o agitato.

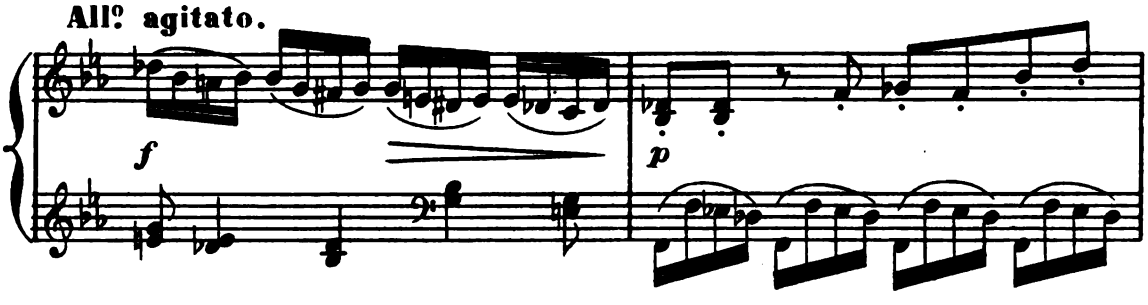

cris demandant du secours.

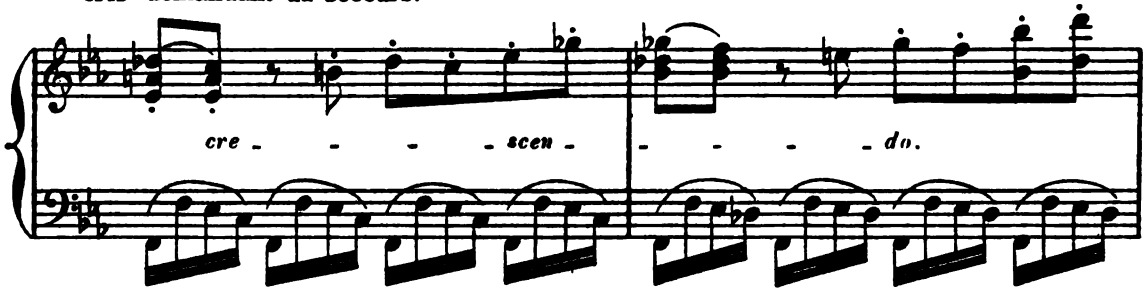

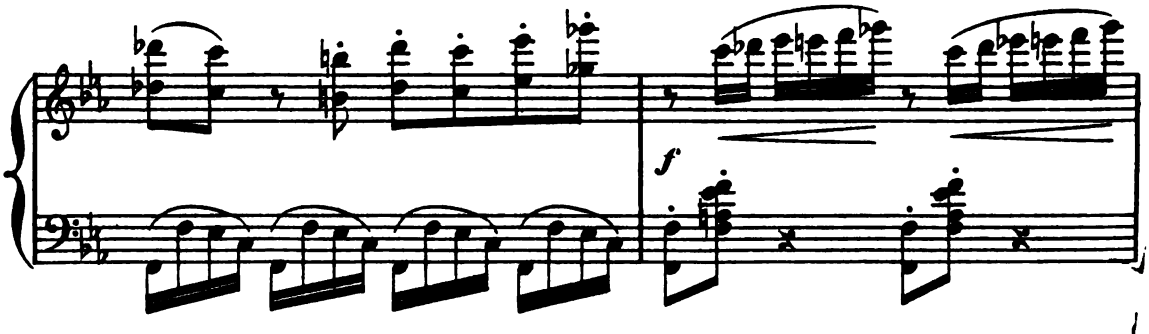

SAKOUNI aperçoit YADMA. C'est elle!

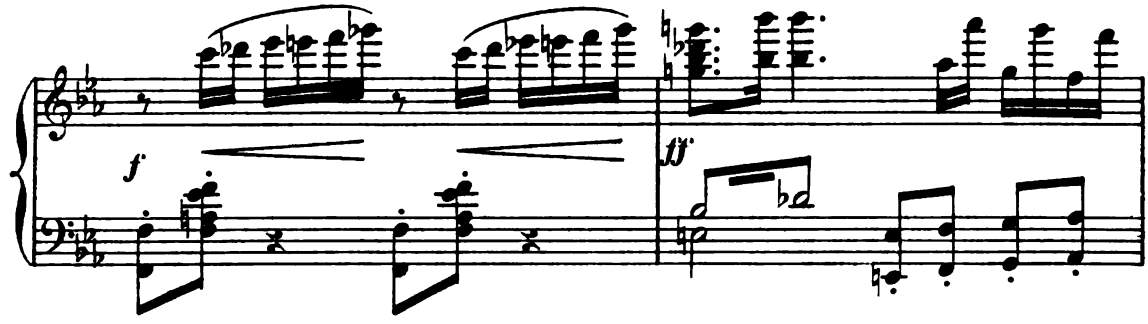

C'est YADMA la parjure!

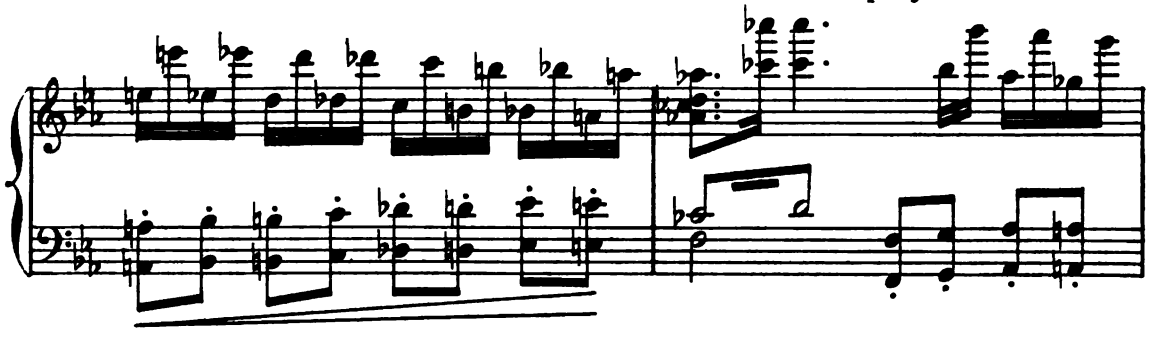

D'un geste SAKOUNI appelle ses

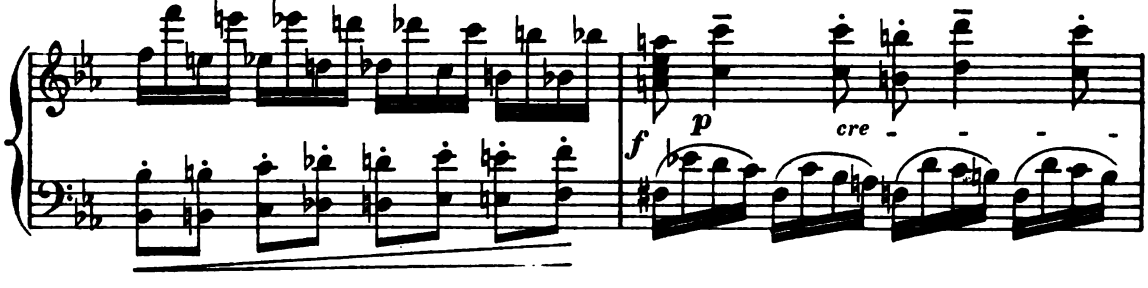

compagnons. Ceux-ci accourent

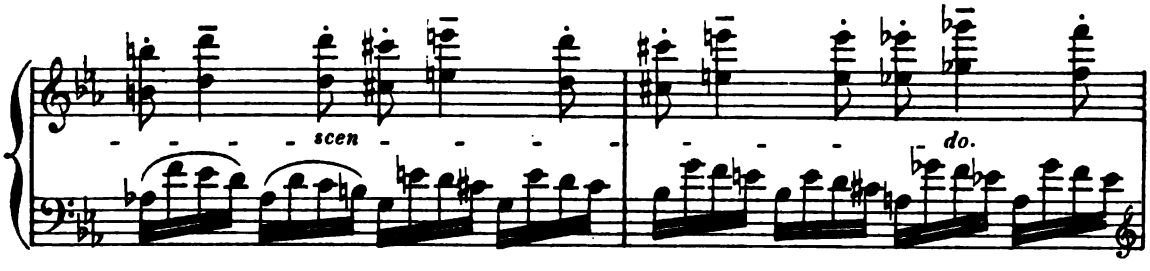

auprès de leur chef et reconnaissent YADMA.

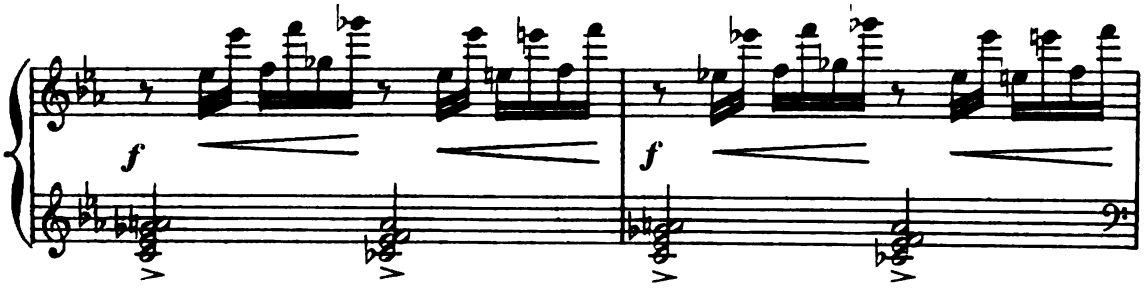

Tous, ils lui rappellent son serment et la maudissent.

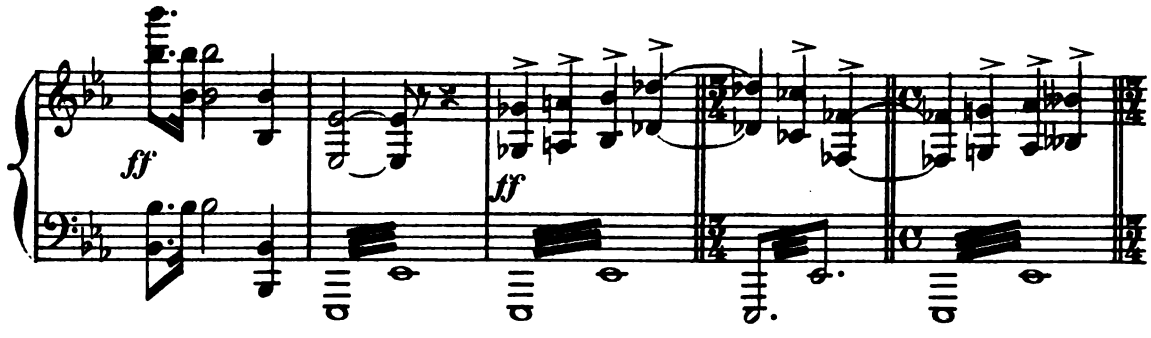

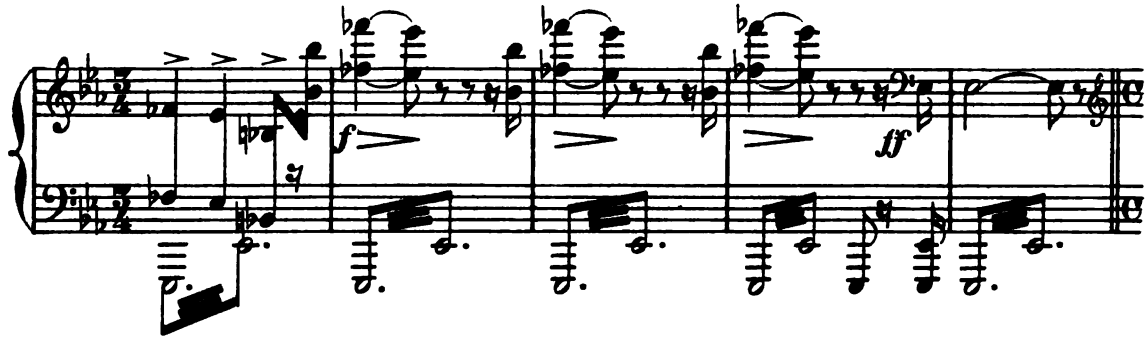

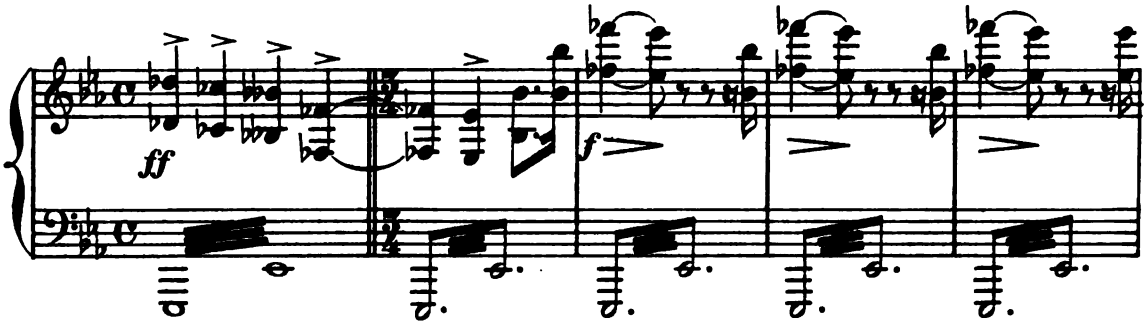

Sans pitié pour

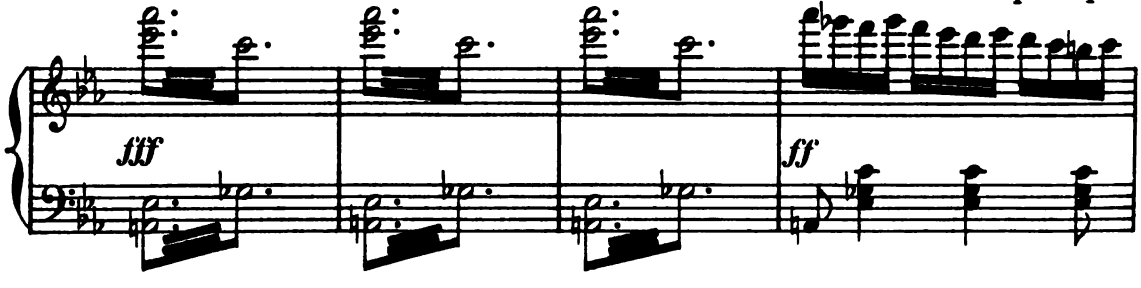

les supplications de YADMA, ils s'éloignent d'elle, farouches et insensibles.

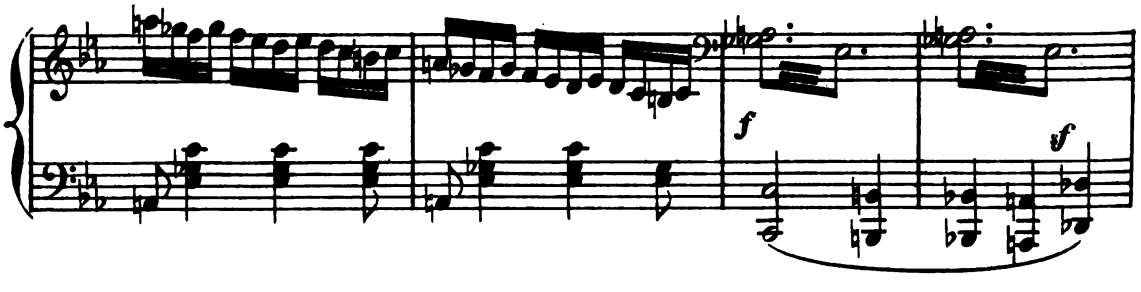

Ral-len-tan-do.

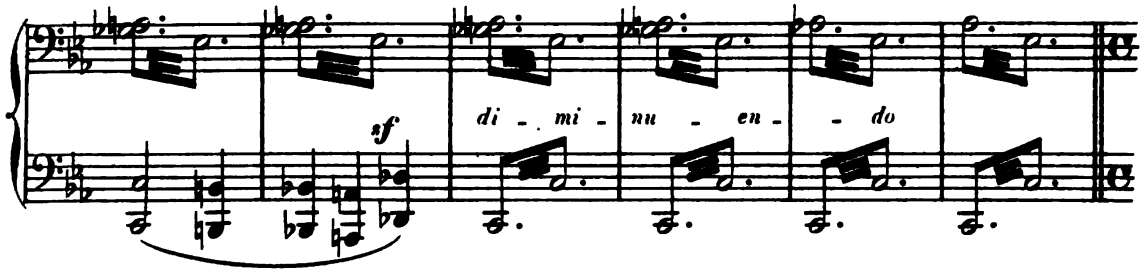

Moderato.

Ils reprennent leur marche vers les hautes montagnes qui

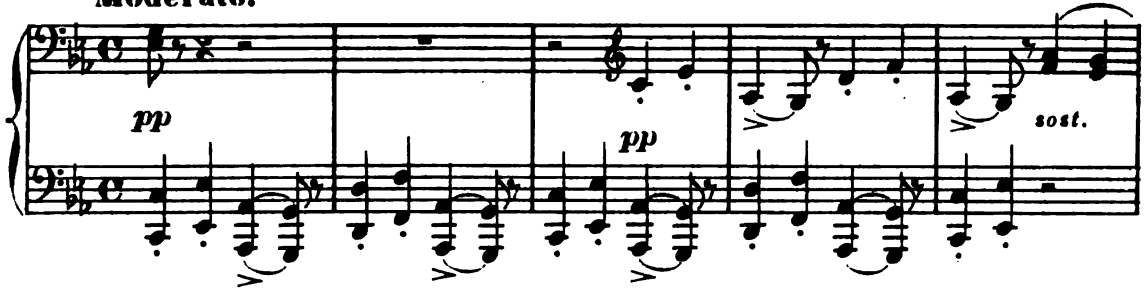

doivent leur servir de refuge.

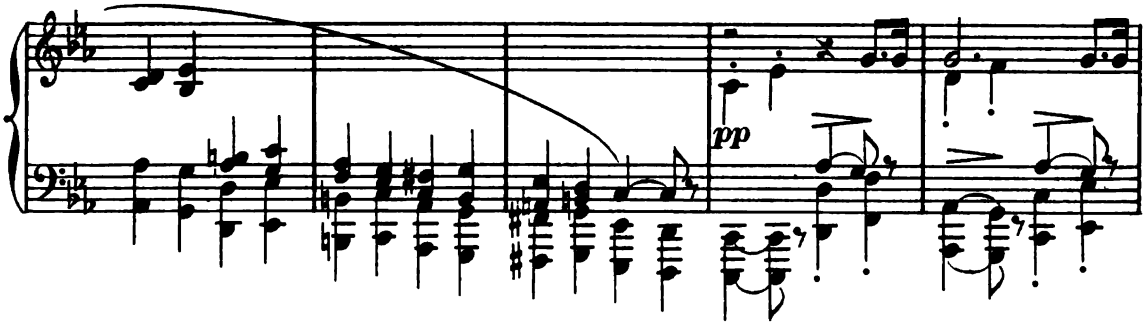

Ils disparaissent.

YADMA écoute anxieuse...

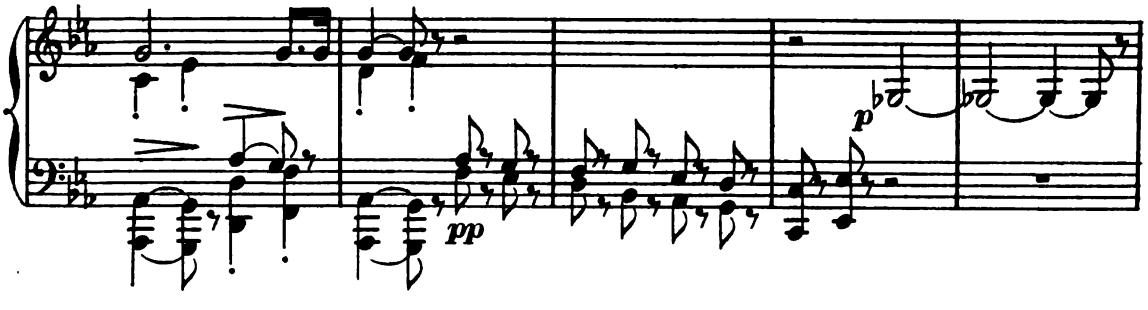

plus rien!

poco rit.

espressivo e sost.

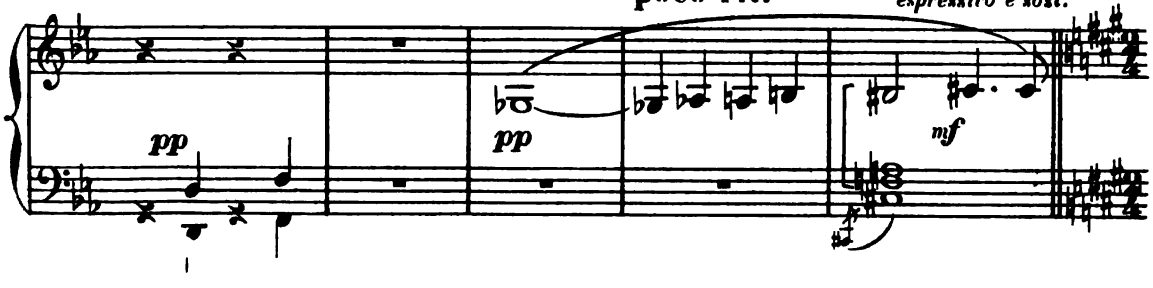

SCÈNE III

Elle comprend alors qu'elle est perdue et désespère.

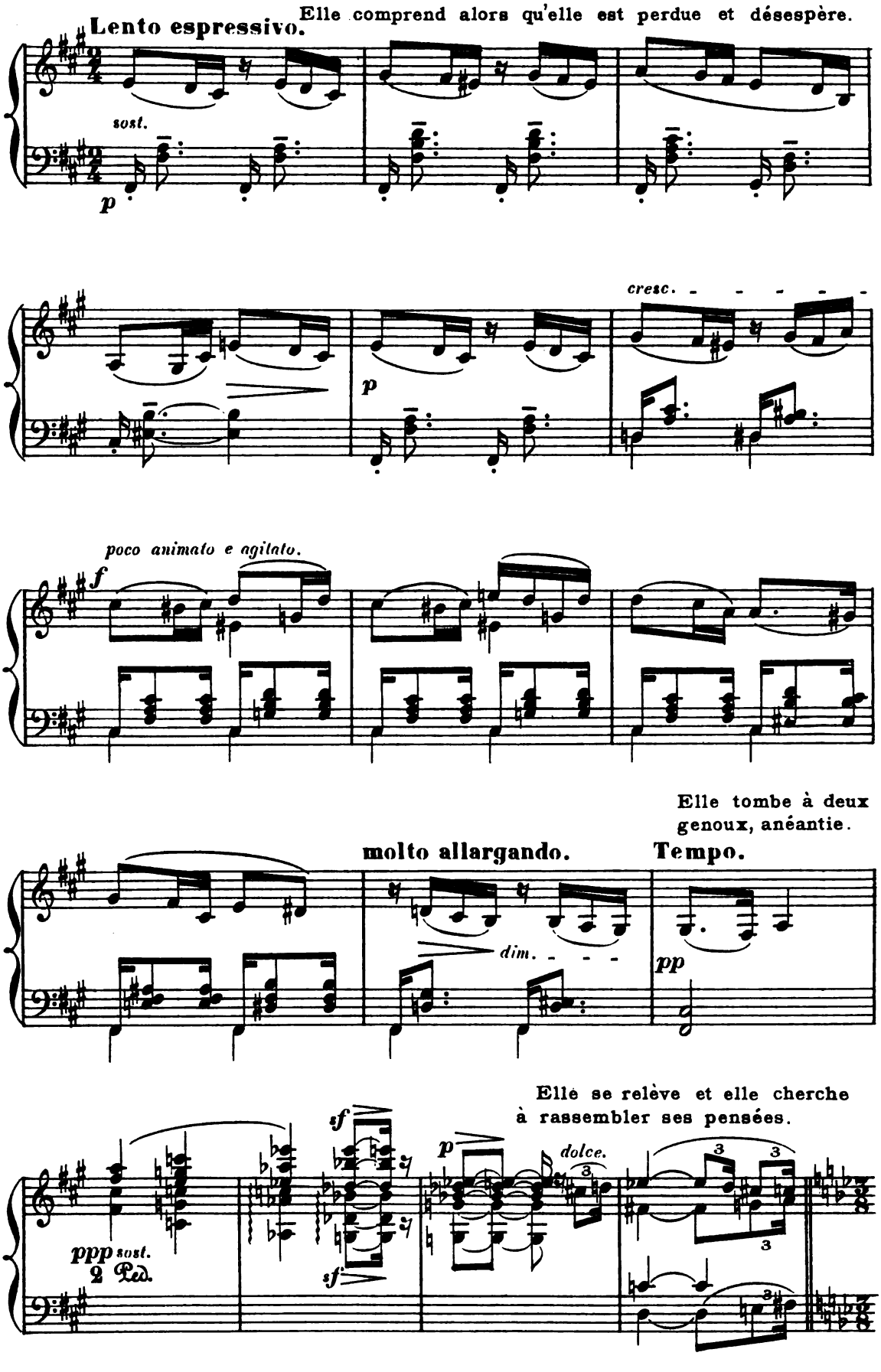

Son horrible situation lui apparaît de nouveau.

Agitato.

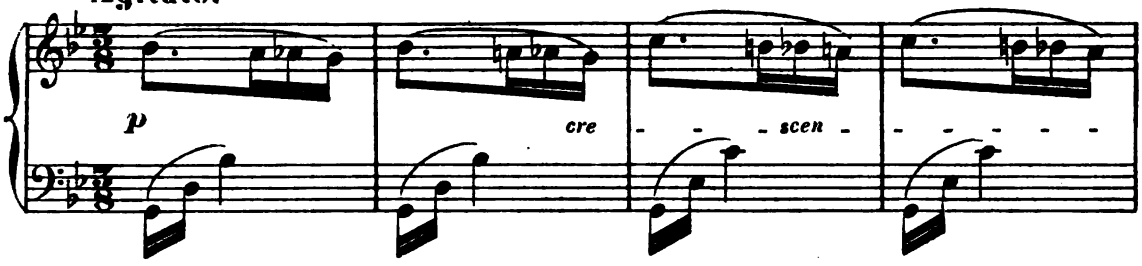

Oui, tout est bien fini! Aucun espoir ne lui reste!

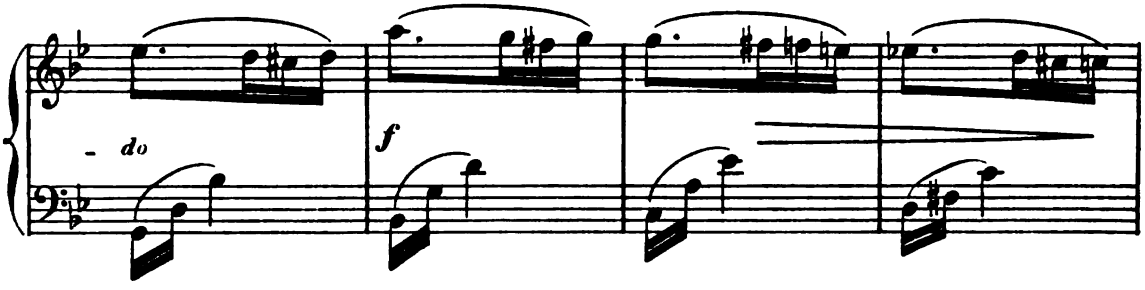

Elle mourra donc... dévorée par les bêtes féroces.....

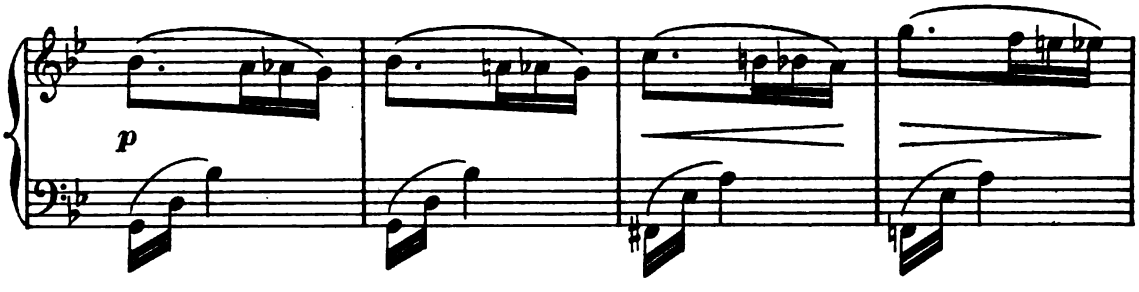

Non! Non! ce

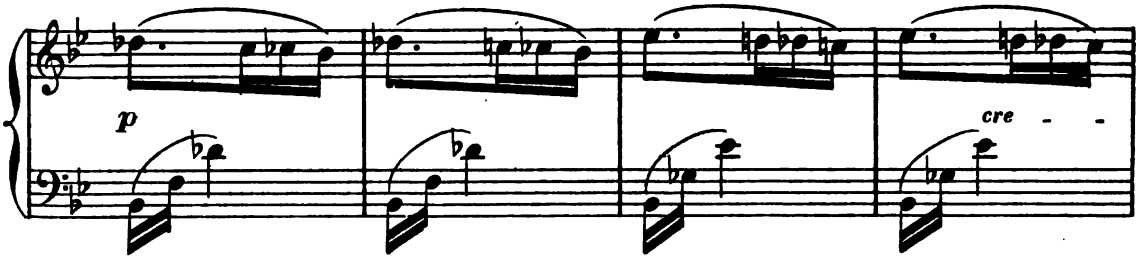

n'est pas possible... Et pourtant aucune puissance humaine

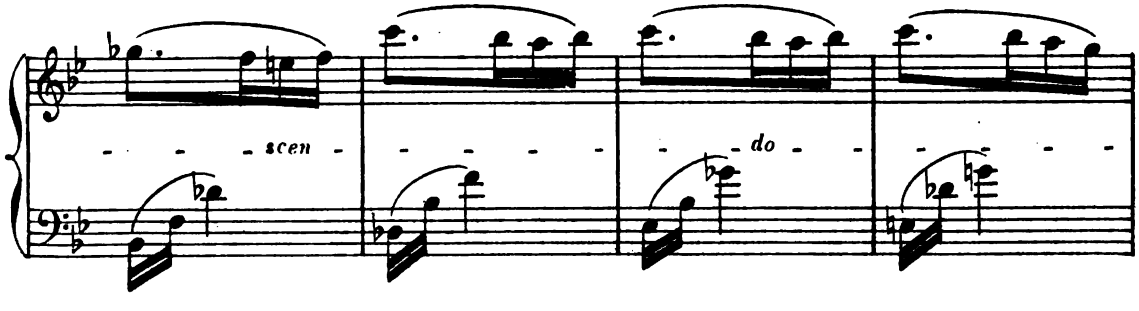

ni divine ne peut la sauver.

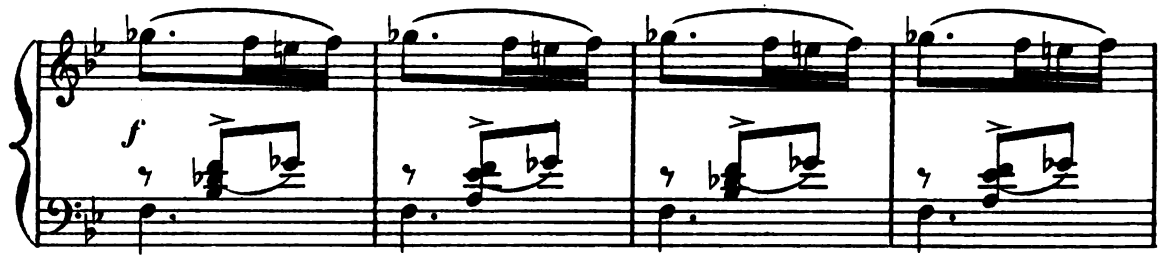

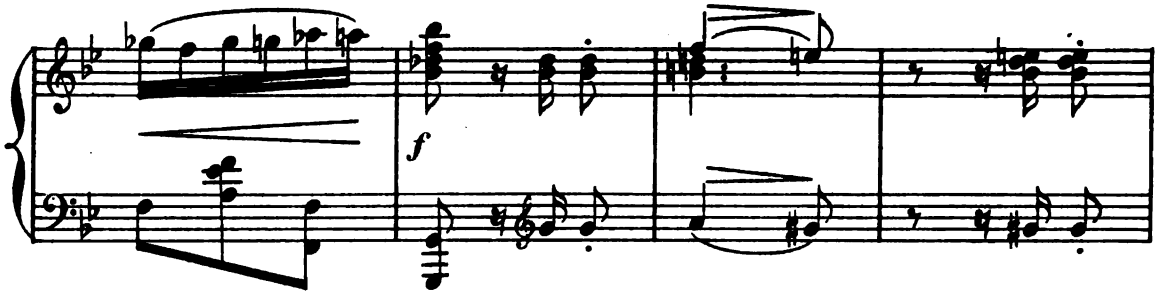

Elle est perdue!

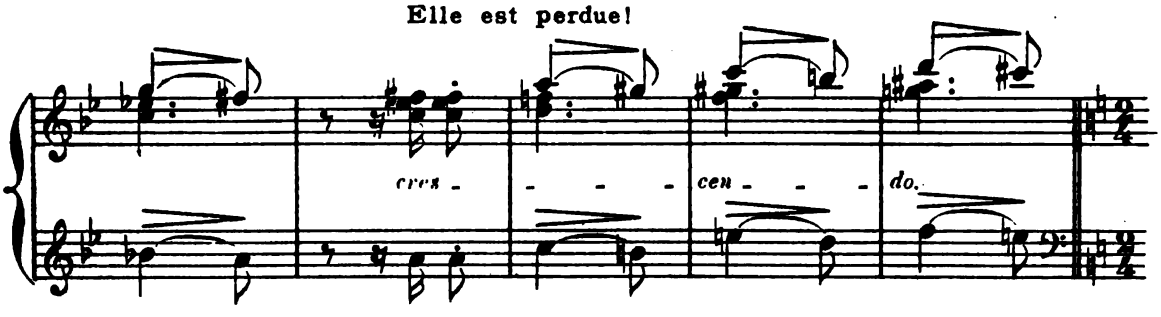

SCÈNE IV.

All° moderato. Bacchus, Silène, Bacchantes, Bassarides et Ménades.

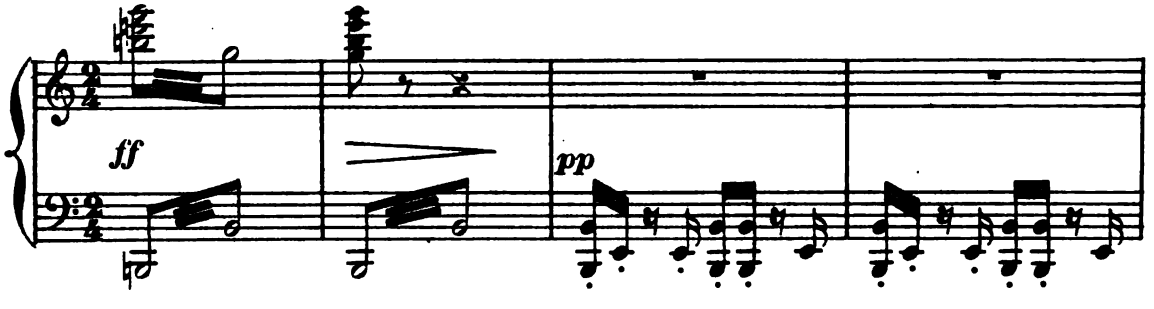

(dans le lointain)

Mais quels sont ces bruits?

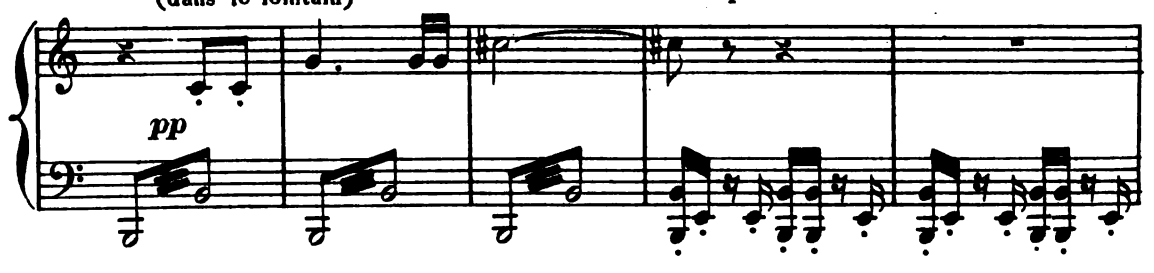

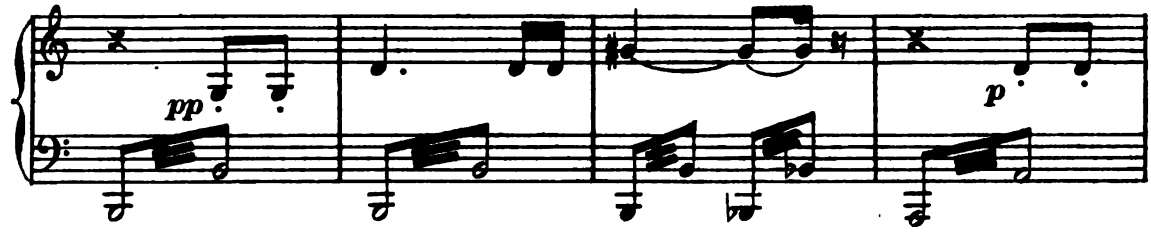

Au loin des sons de conques retentissent...

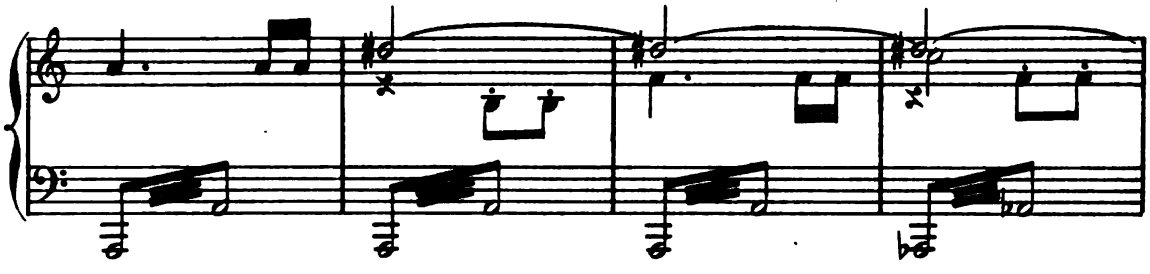

YADMA prête l'oreille...

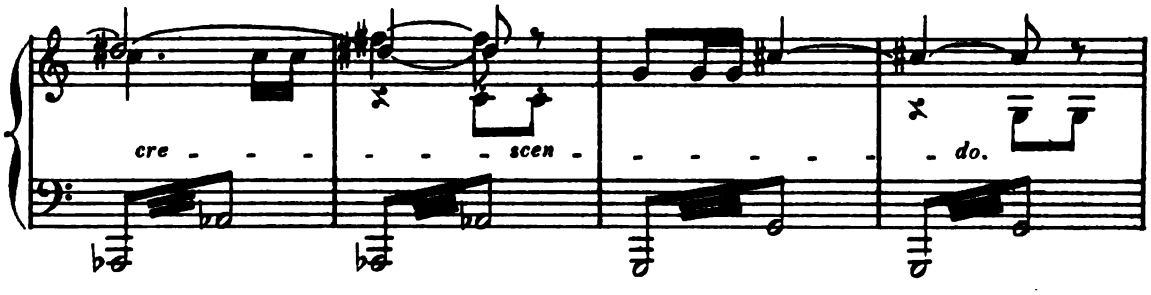

Ciel! Quel espoir! C'est le salut peut-être?

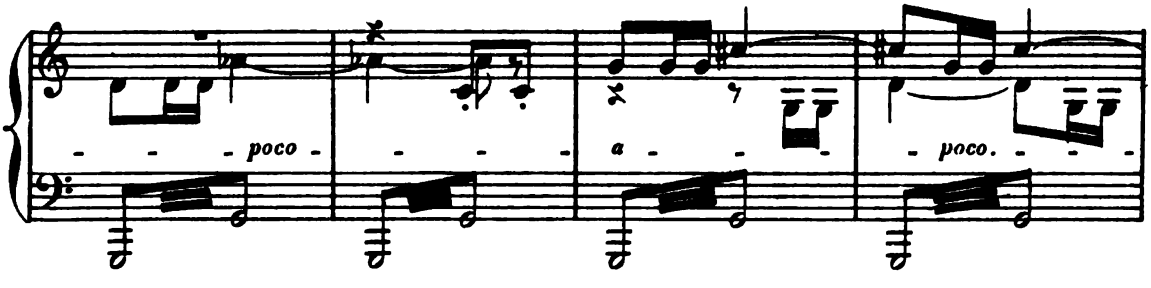

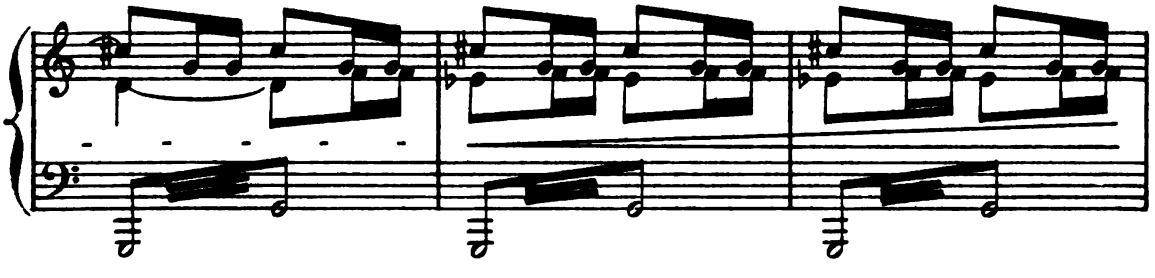

Maintenant ce sont les bruissements des tambourins, les tintements des

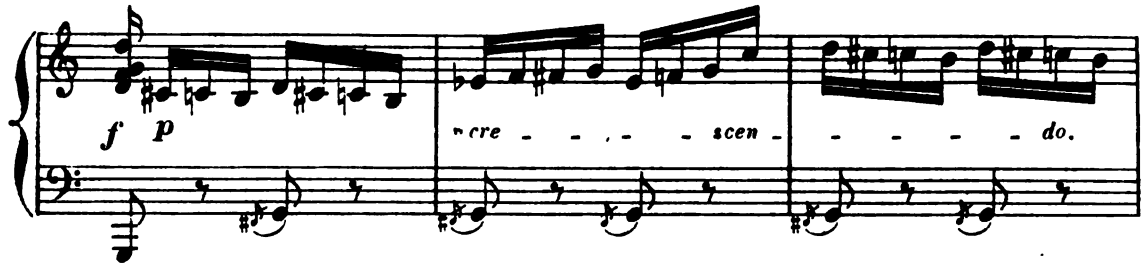

crotales qui parviennent à son oreille: « Oui, ce sont les compagnes de

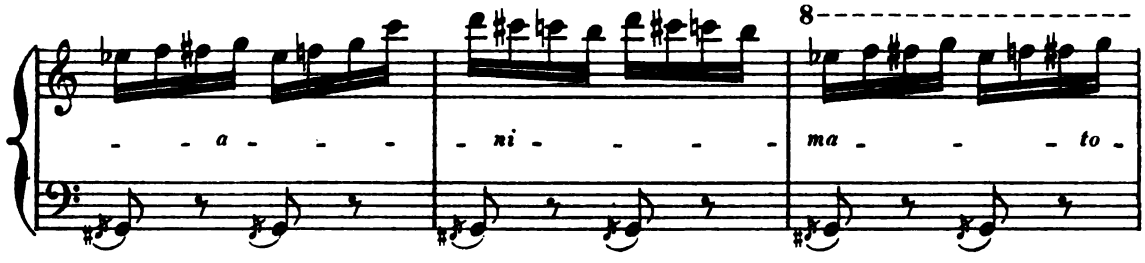

Bacchus, YADMA est sauvée! »

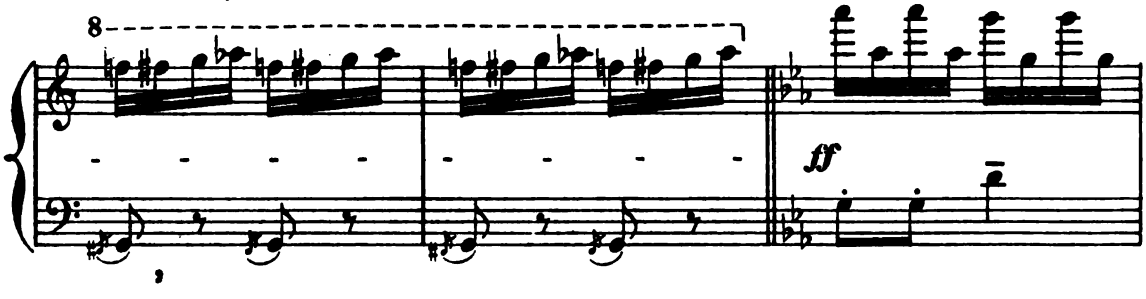

Et aux lueurs des torches paraissent BACCHUS et les BACCHANTES.

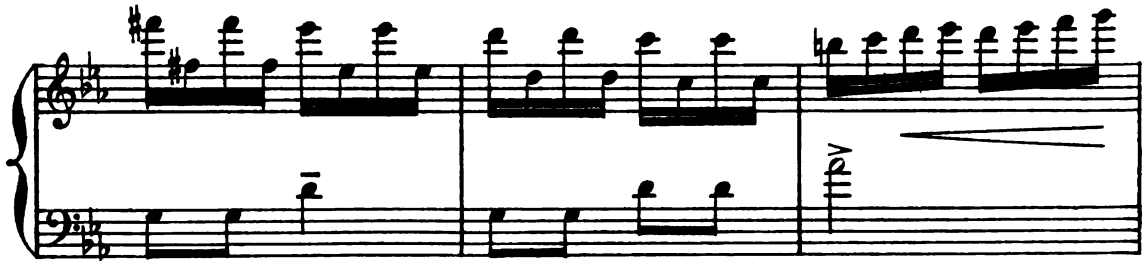

Quelques-unes ont cherché de tous côtés

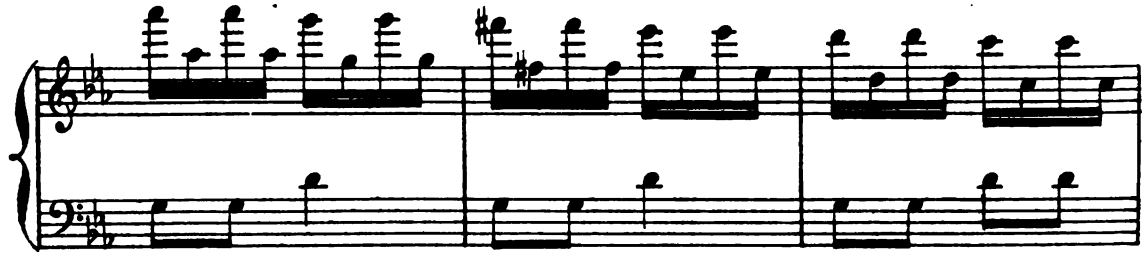

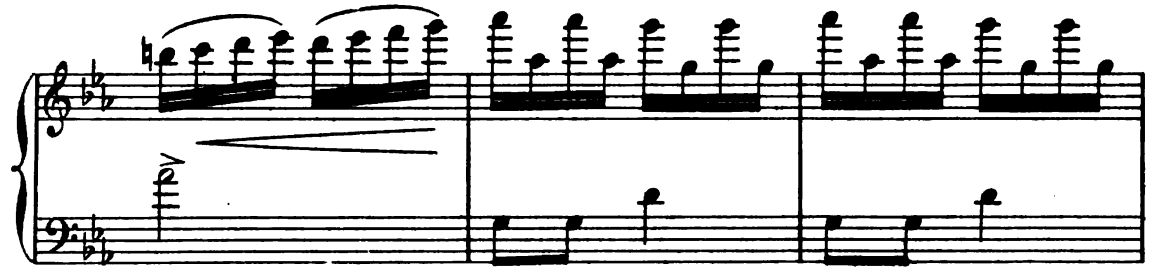

et trouvent enfin le ravin où git YADMA. « C'est elle ! »

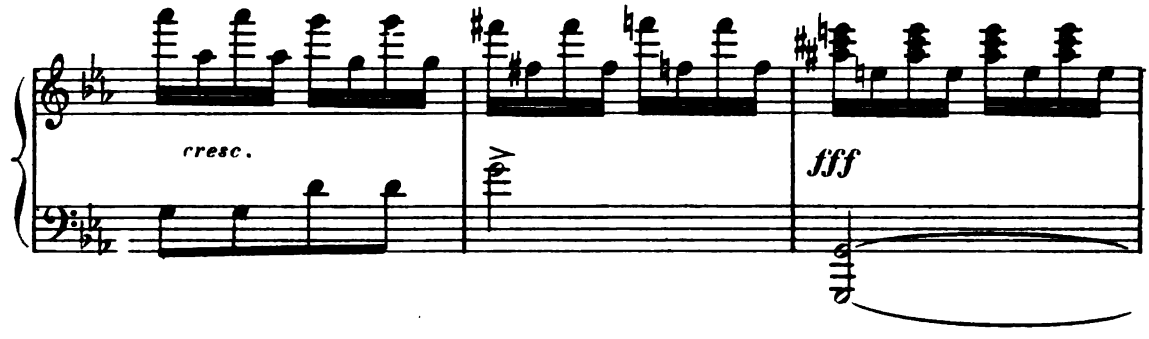

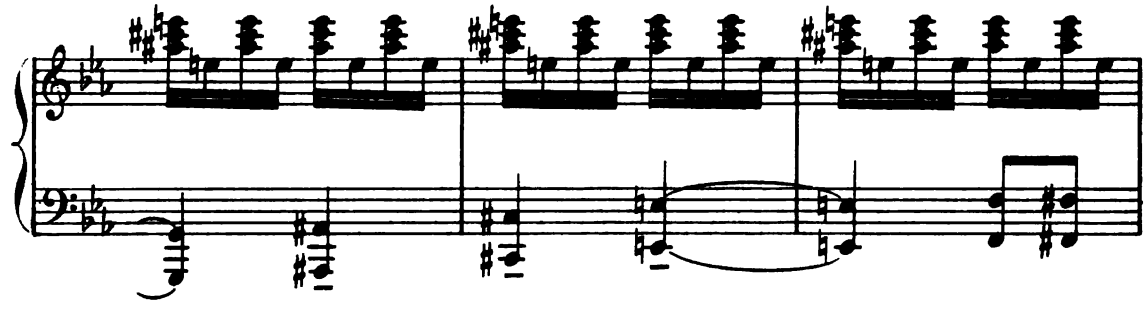

On la détache et elle tombe dans les bras de BACCHUS qui

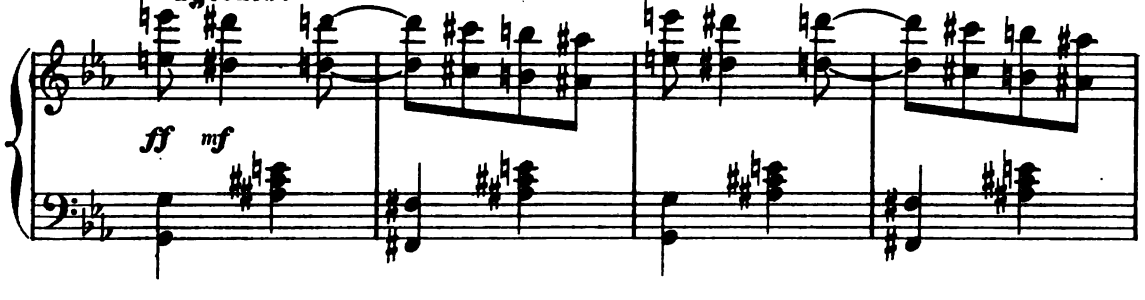

l'étreint et la ranime. Elle l'a donc retrouvé ! Tout est oublié !

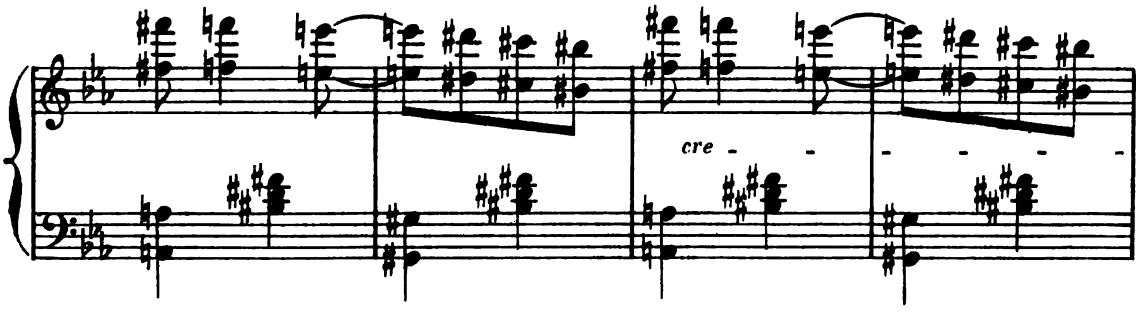

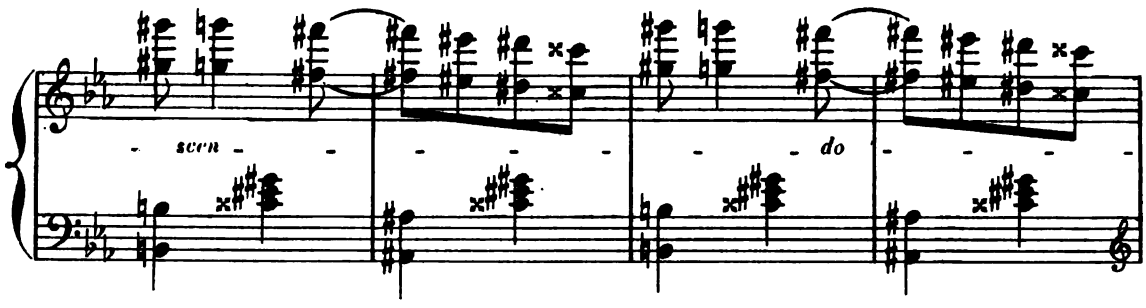

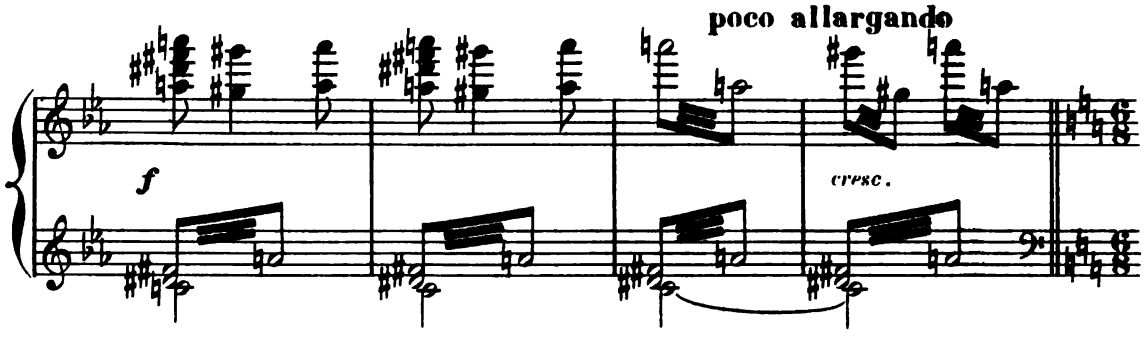

Mais c'est à Vénus qu'elle doit son salut et BACCHUS et YADMA élèvent

Mod.to maestoso e appassionato.

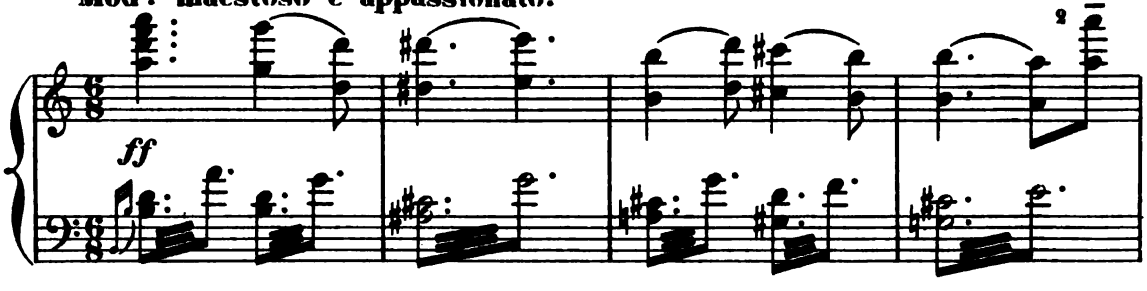

leur pensée reconnaissante vers la bonne déesse.

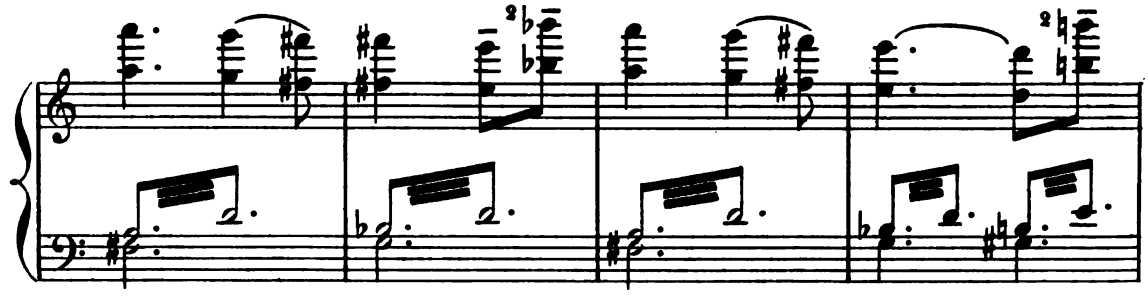

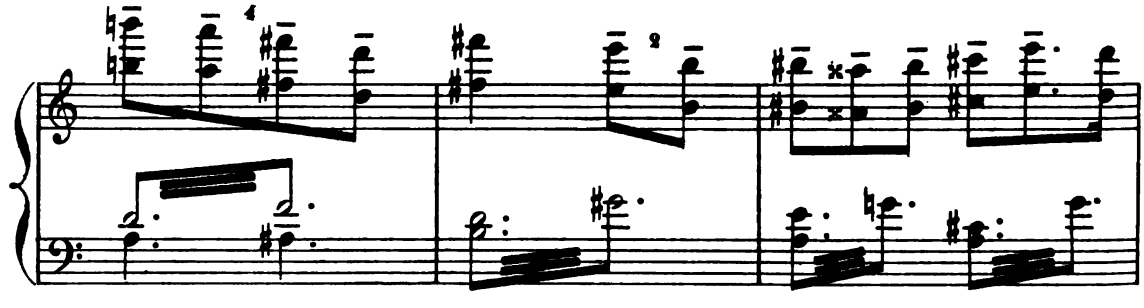

H. d

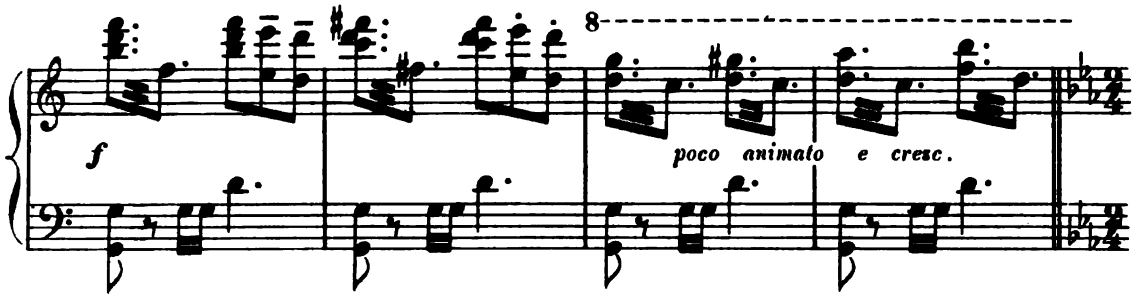

Et entourés par les BACCHANTES joyeuses, BACCHUS et YADMA s'élancent

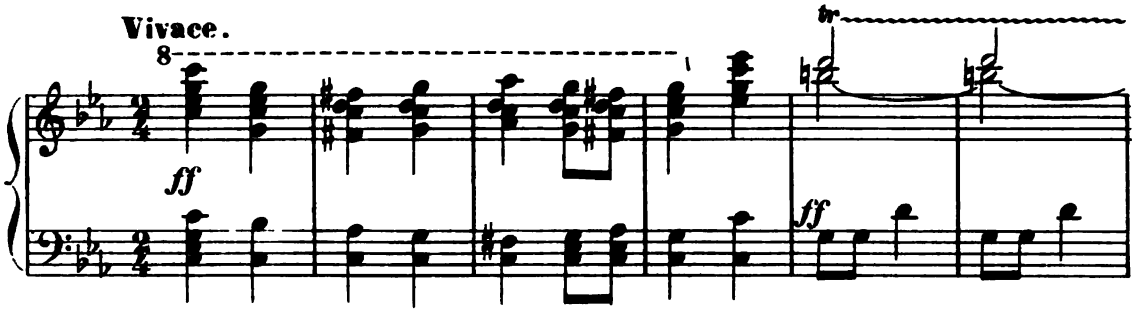

au dehors.

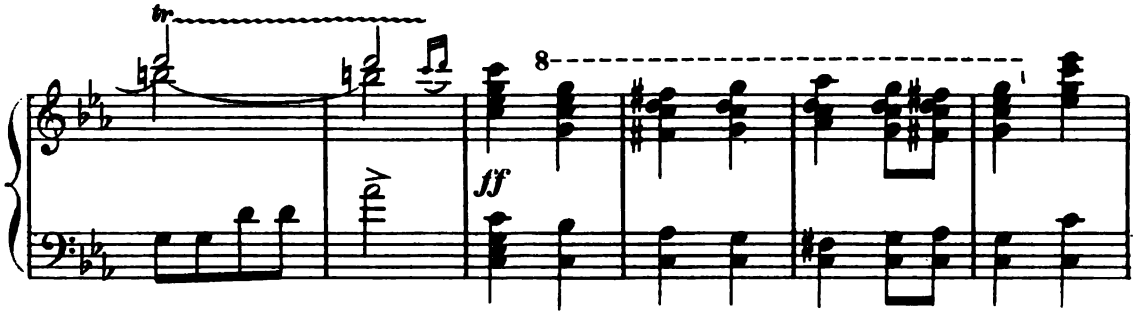

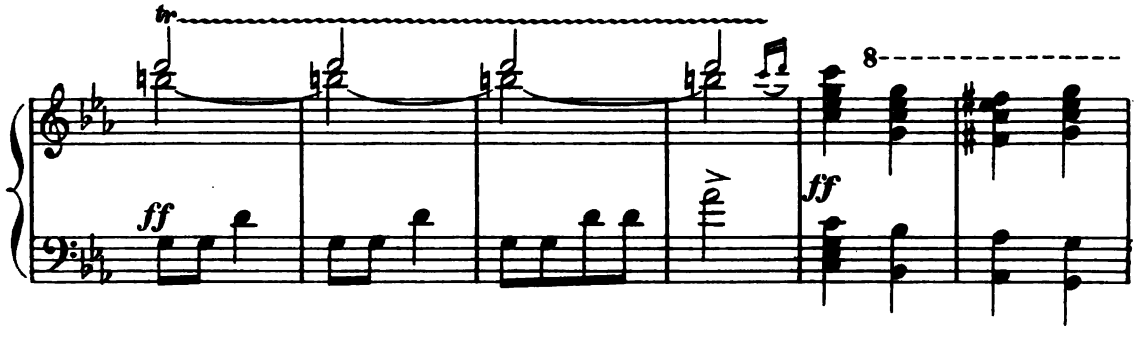

poco allarg.

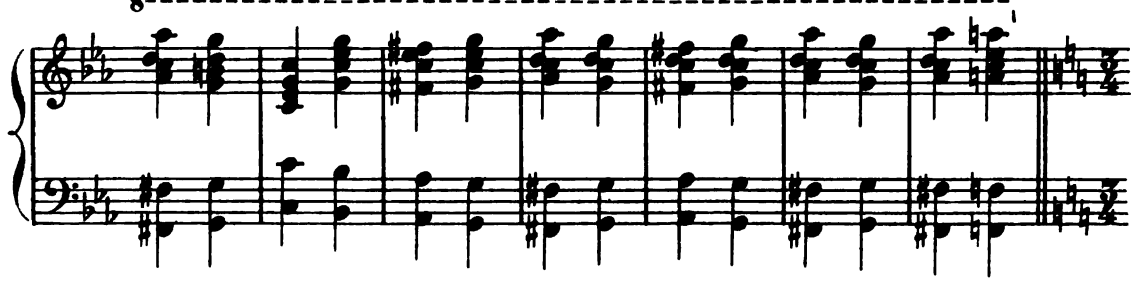

CHANGEMENT.

Moderato.

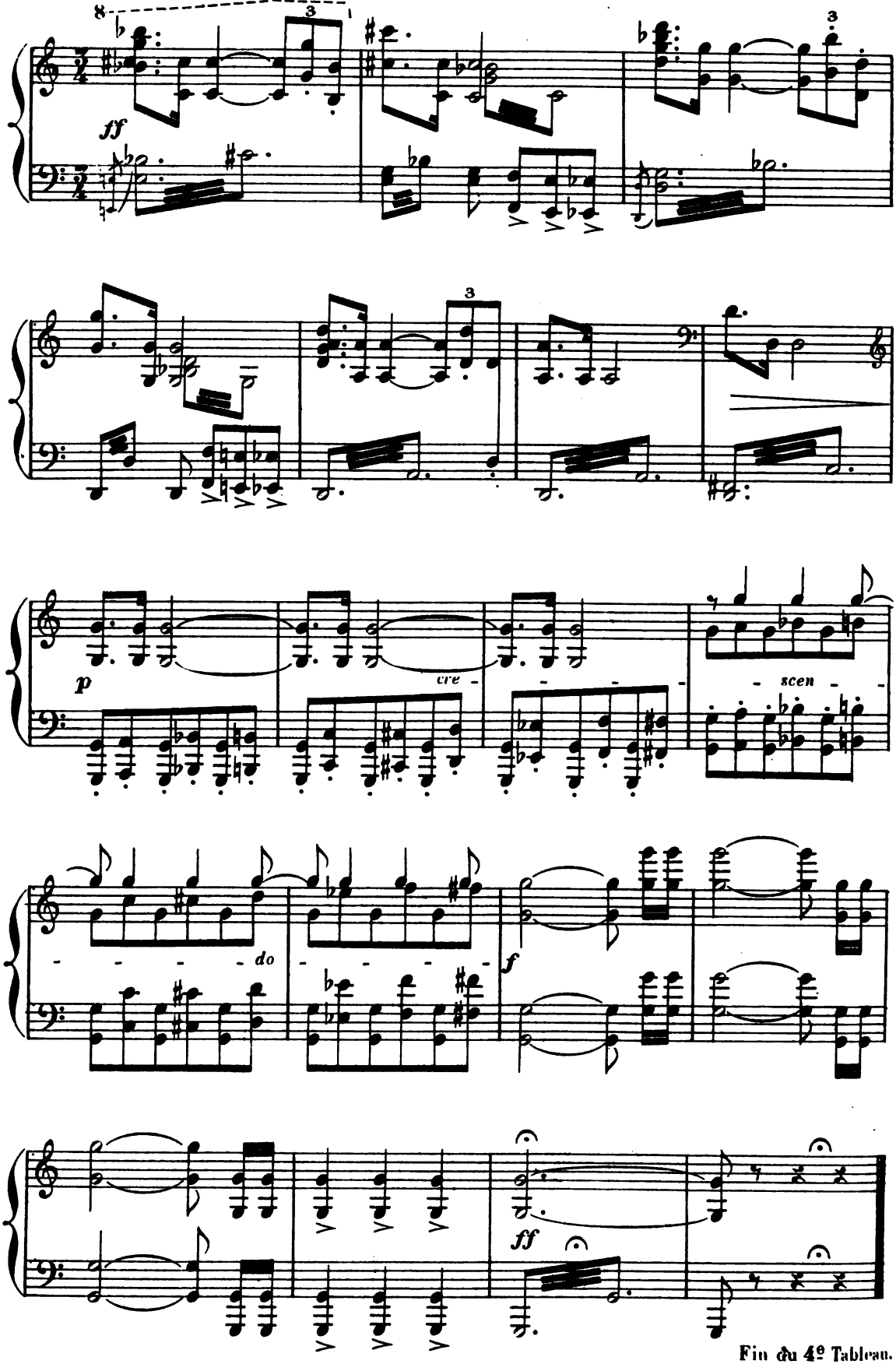

Fin du 4e Tableau.

5me Tableau.

Le même décor qu'au 1er Tableau.

SCÈNE I.

L'armée de BACCHUS occupe le fond de la scène. Des Indiens agitent des palmes - Partout du mouvement. La joie est universelle. On attend YADMA et BACCHUS, accompagnés de SILÈNE.

MARCHE-DANSÉE

All.o giocoso.

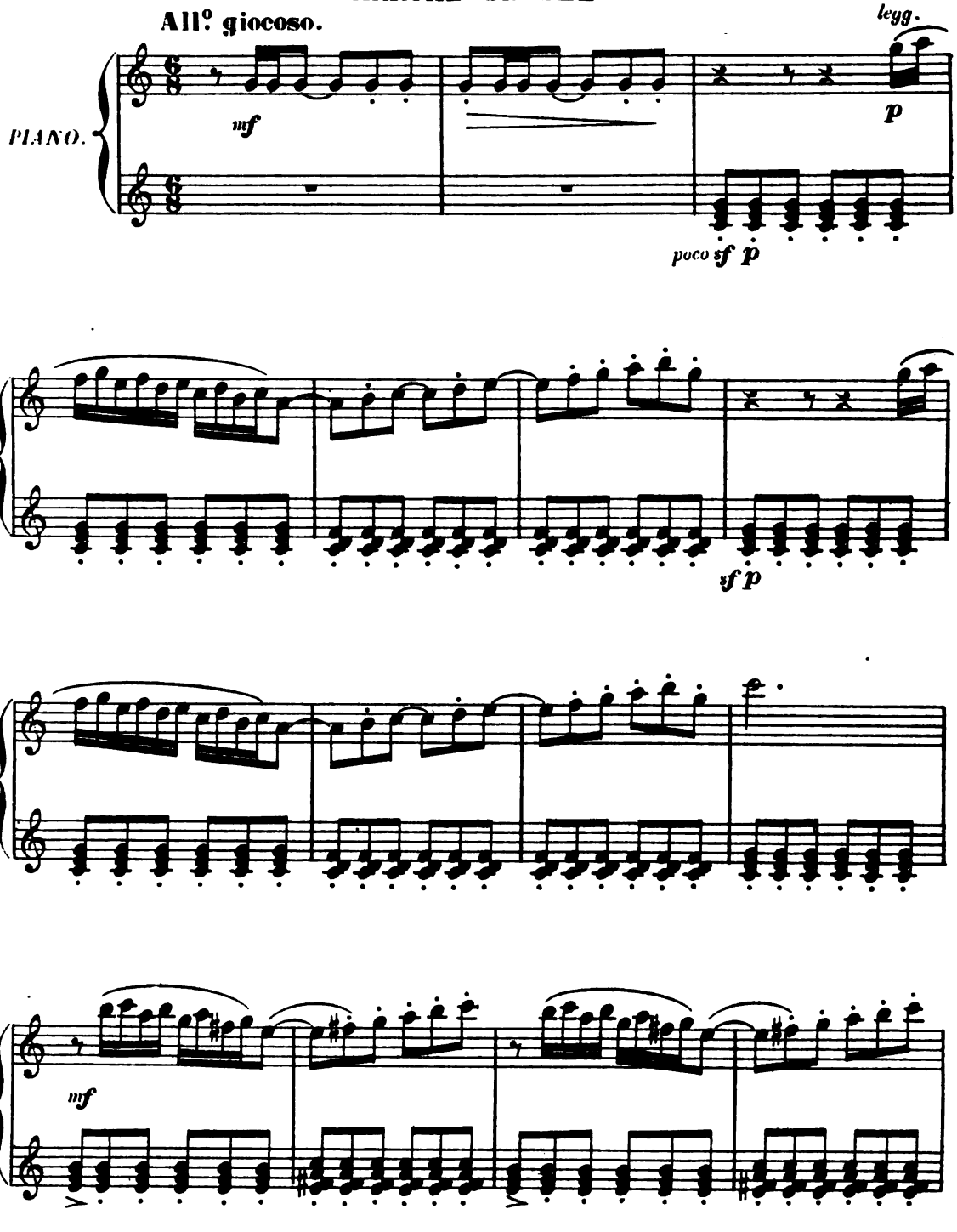

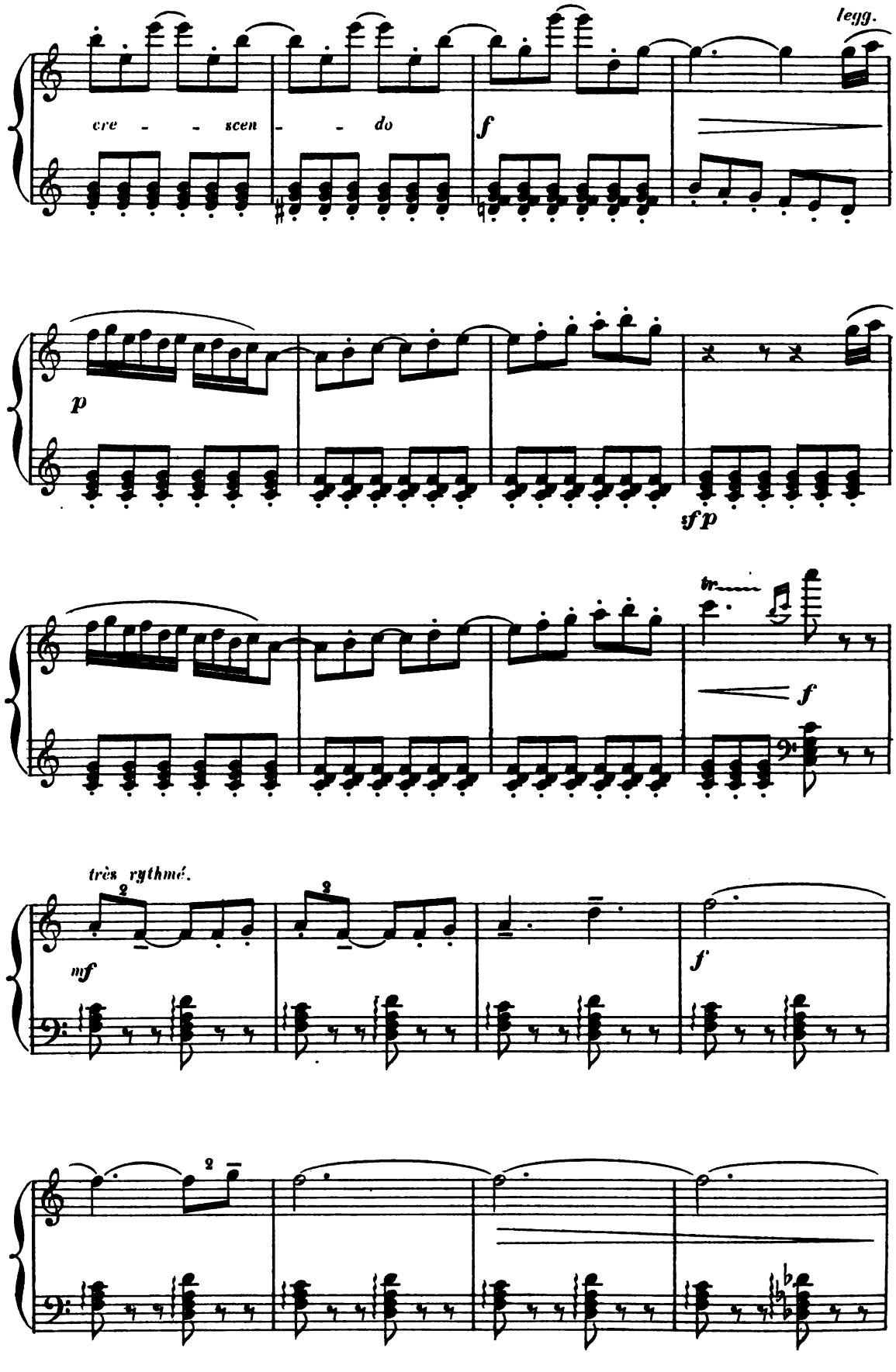
legg.
cre - - scen - - do
f
p
sfp
tr
f
très rythmé.
mf
f

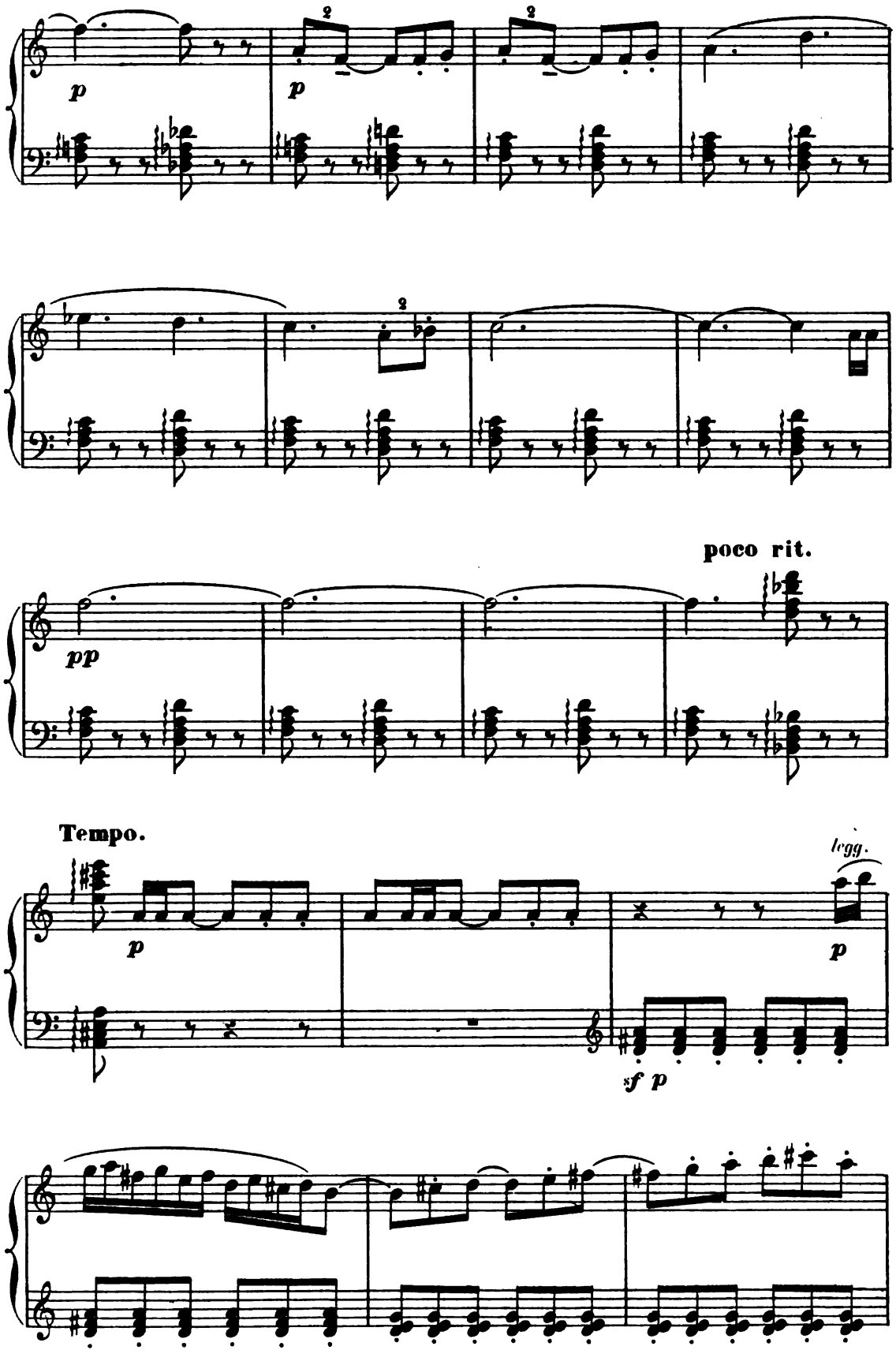
p
p
poco rit.
pp
Tempo.
legg.
p
p
sf p

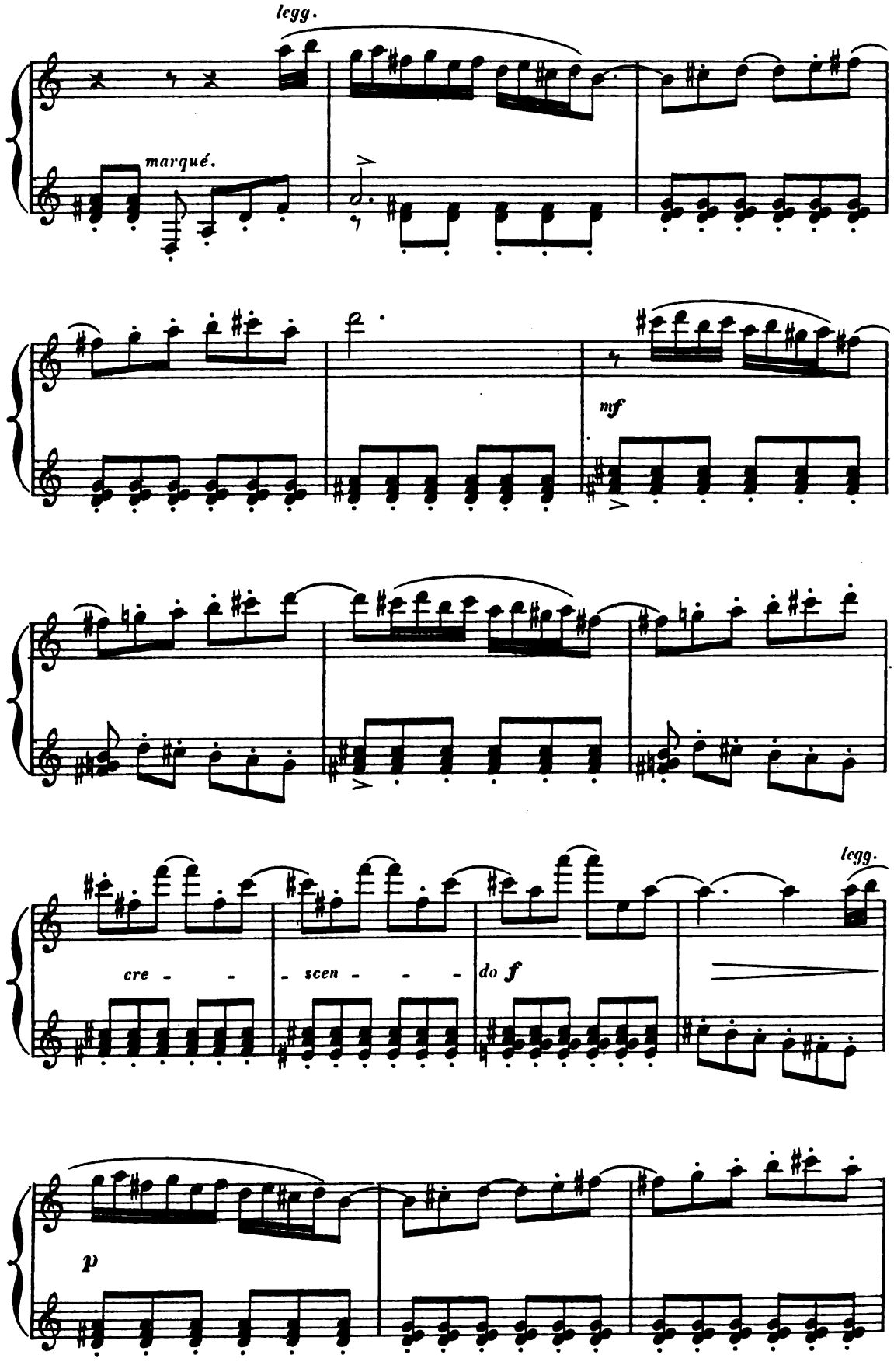
legg.
marqué.
mf
cre - - - scen - - - do f
legg.
p

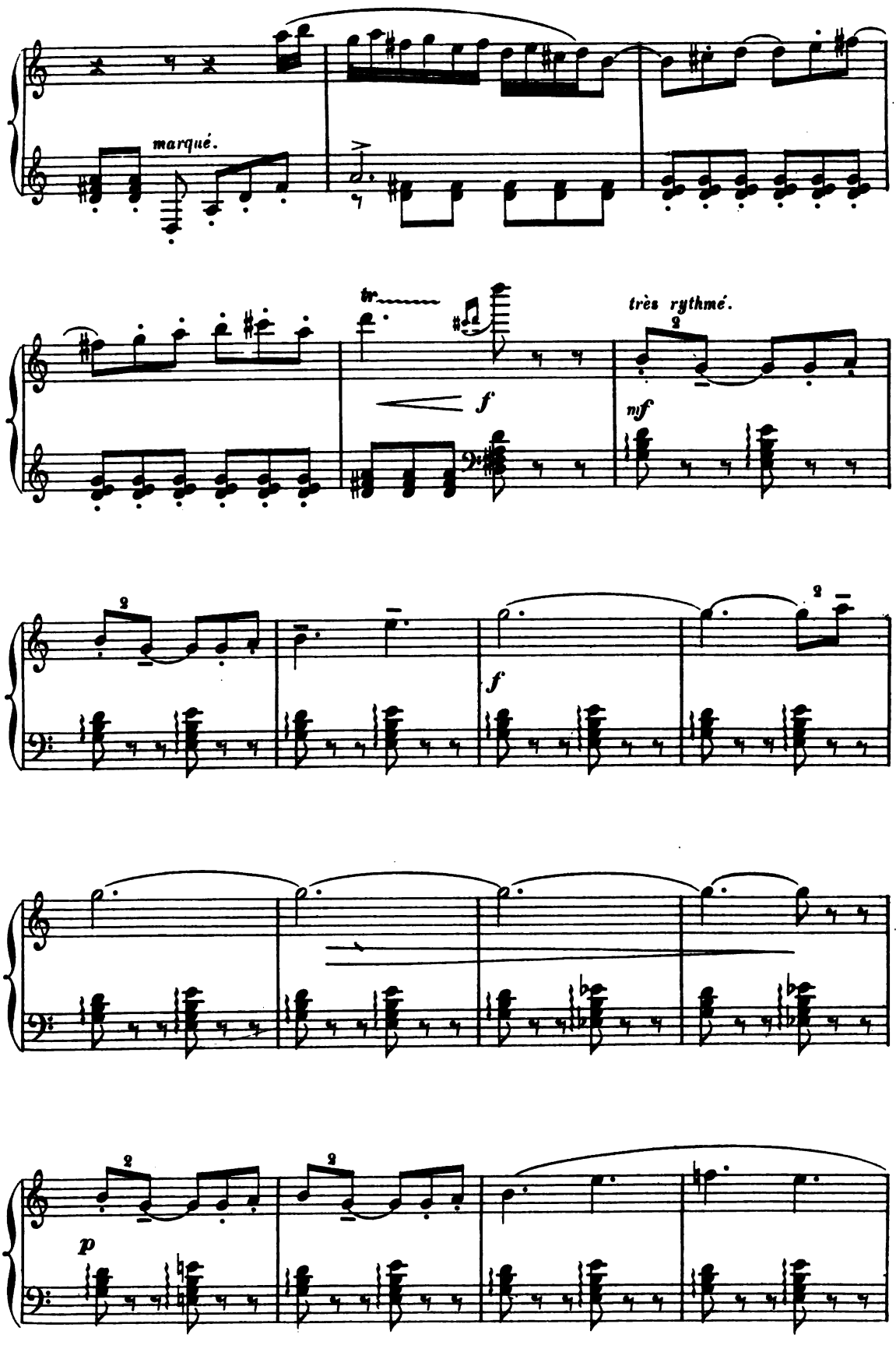
marqué.
tr
très rythmé.
f
mf
f
p

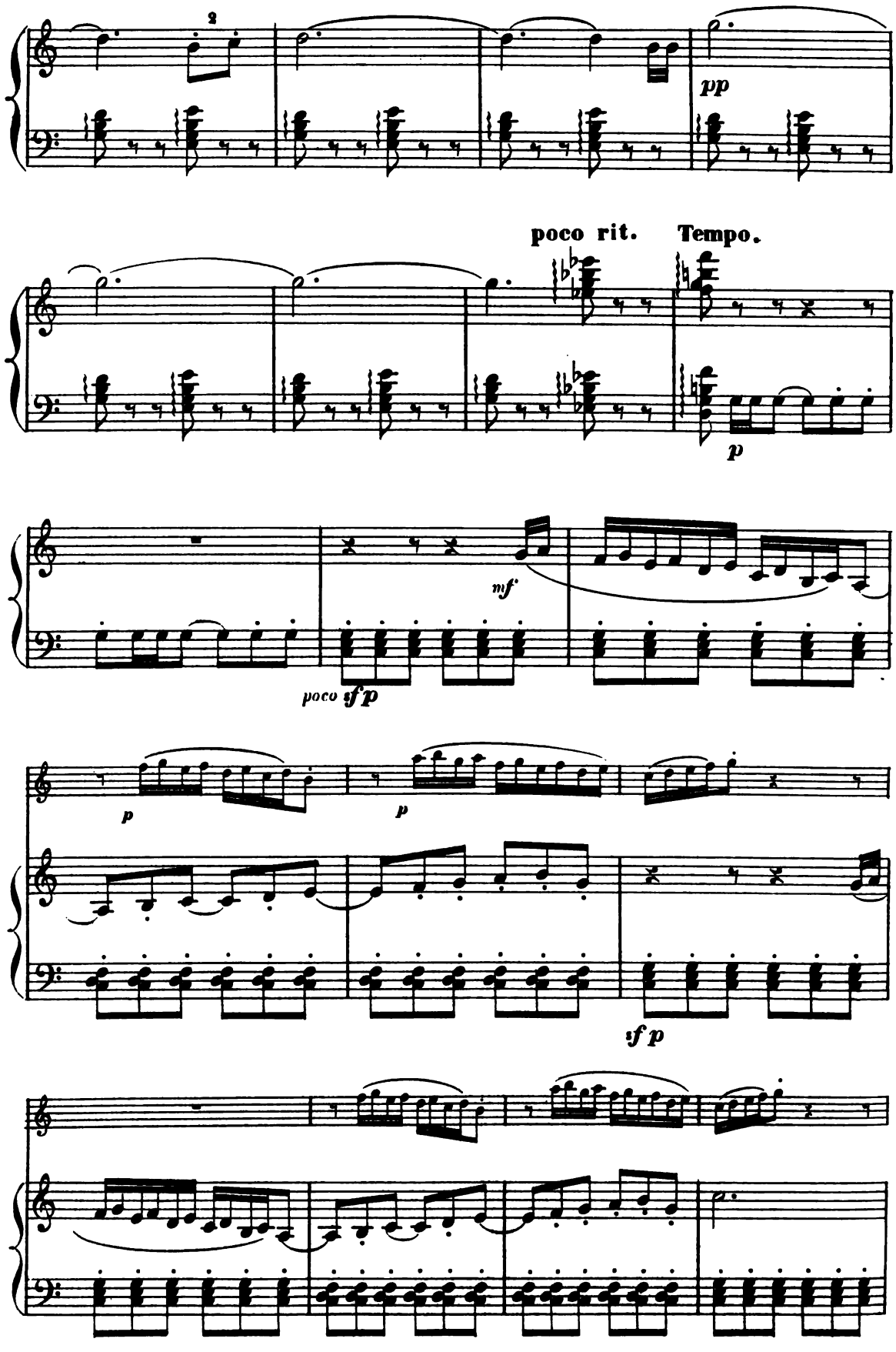
2
pp
poco rit.
Tempo.
p
mf
poco sf p
p
p
sf p

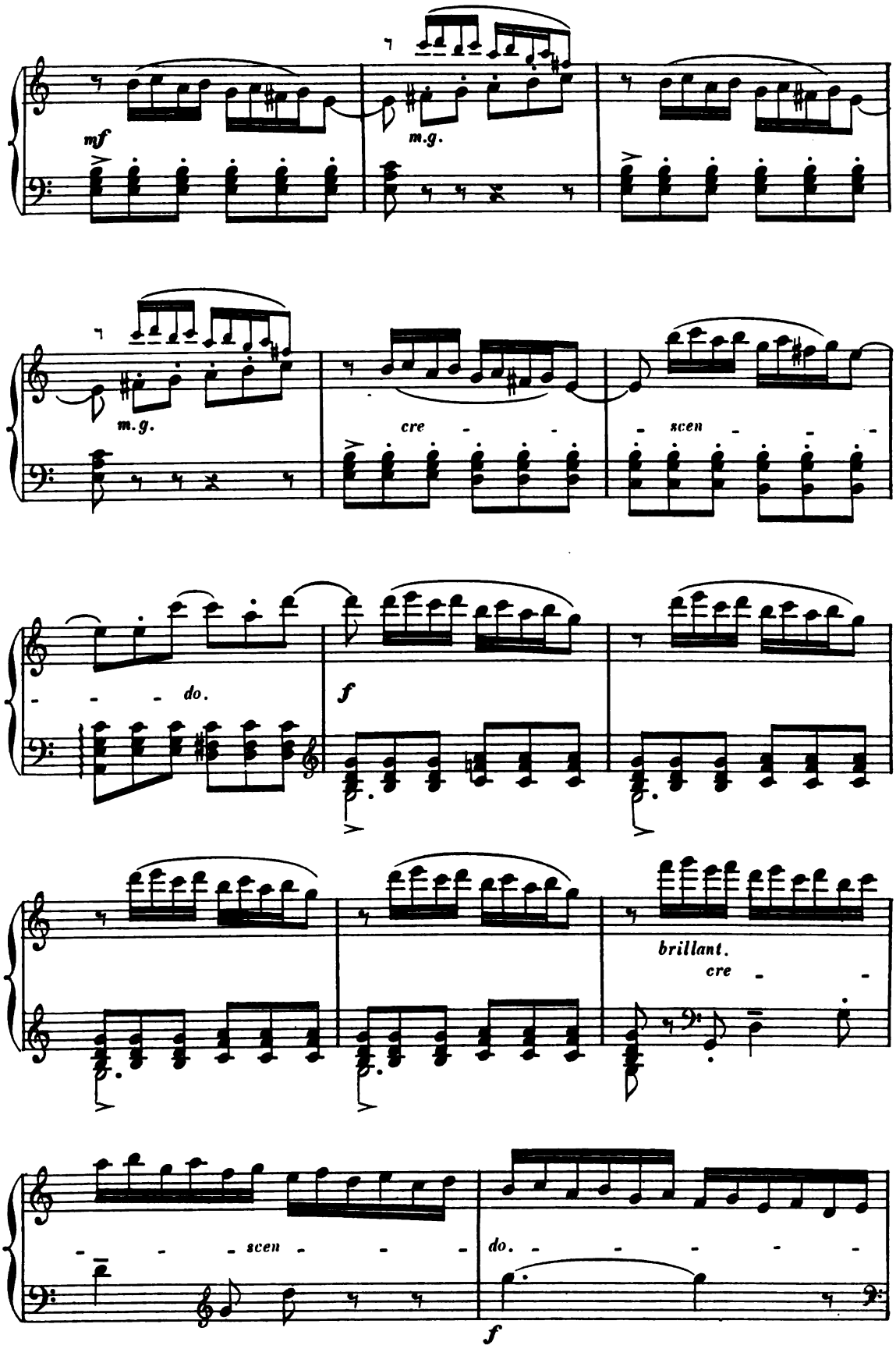
mf
m.g.
m.g.
cre - - -
- scen - - -
- - - do.
f
brillant.
cre - -
- - - scen - - -
do. - - - - - -
f

Entrée de YADMA, de BACCHUS et de SILÈNE.

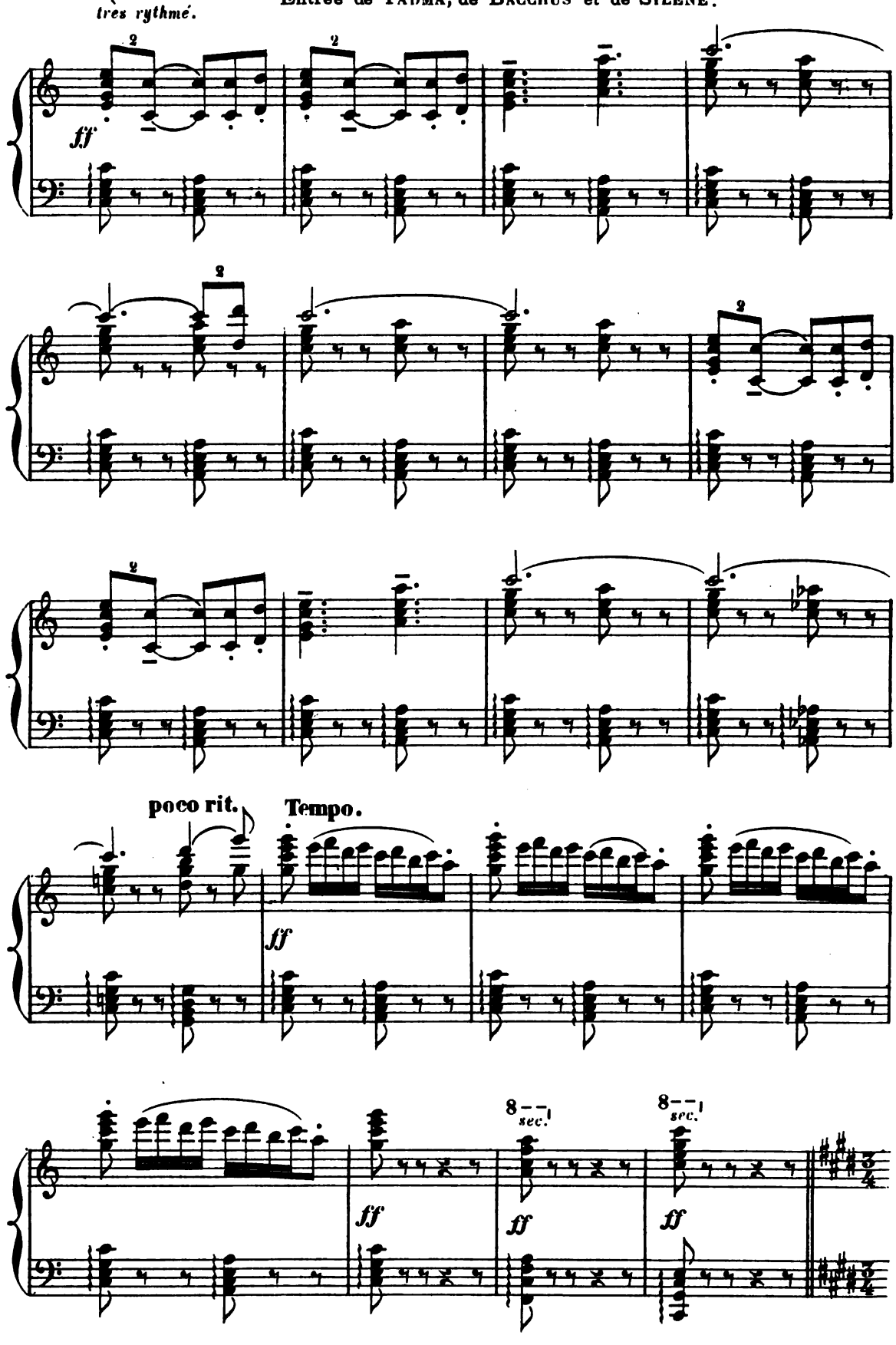

SCÈNE II.

Entrée des Indiens prisonniers que les Sacrificateurs mènent au supplice.

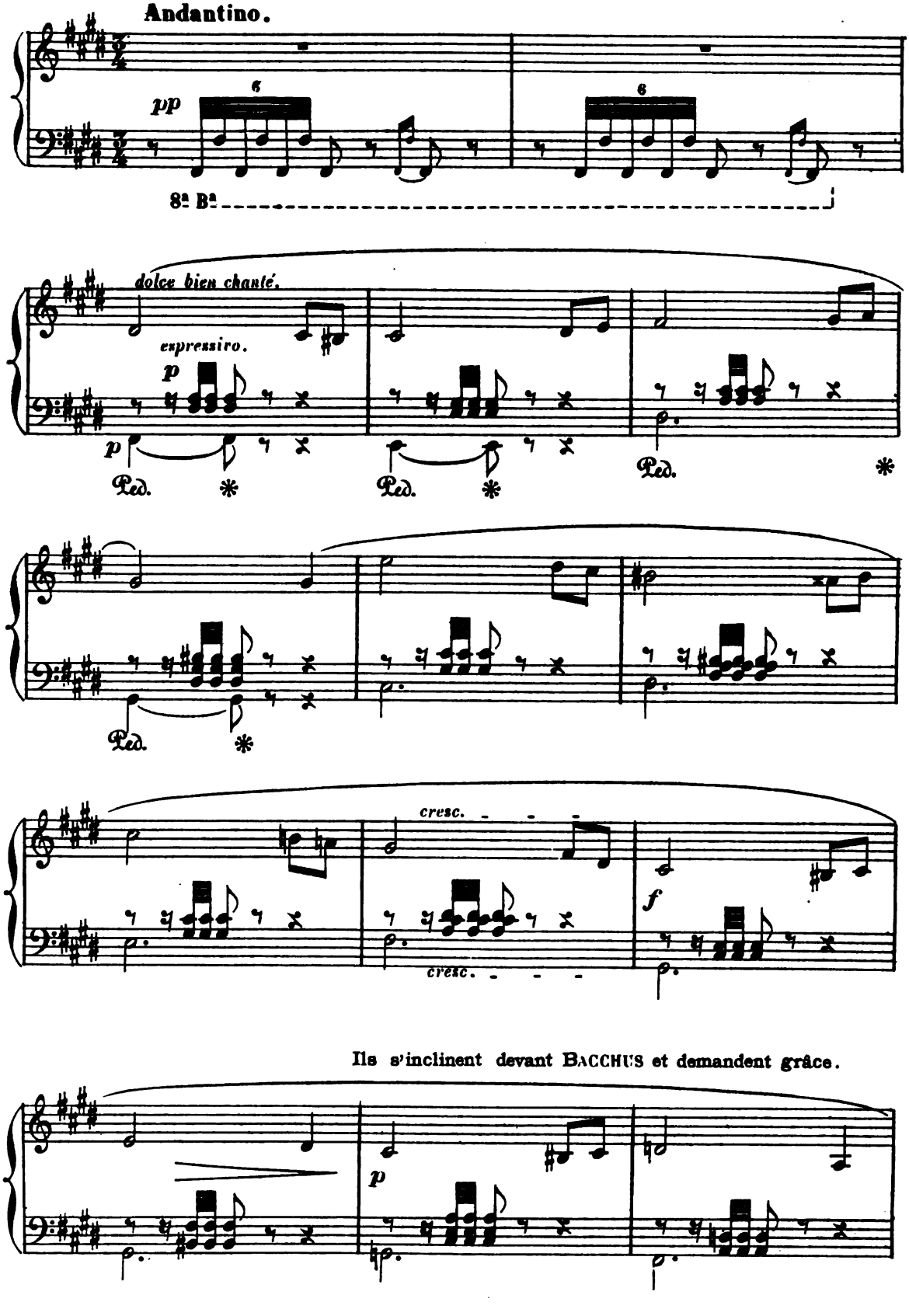

BACCHUS indique que YADMA, qui est maintenant reine du pays qu'il a conquis, peut seule leur accorder la vie.

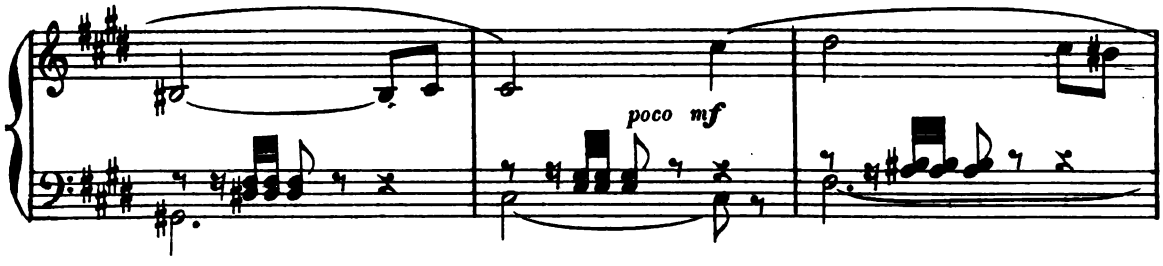

«Qu'ils soient libres!» dit YADMA.

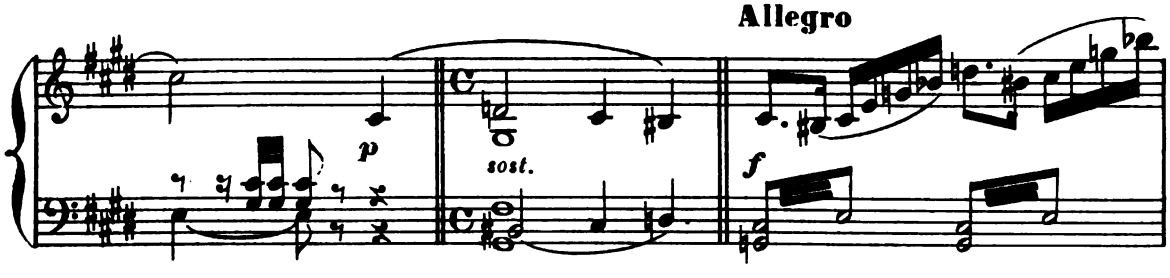

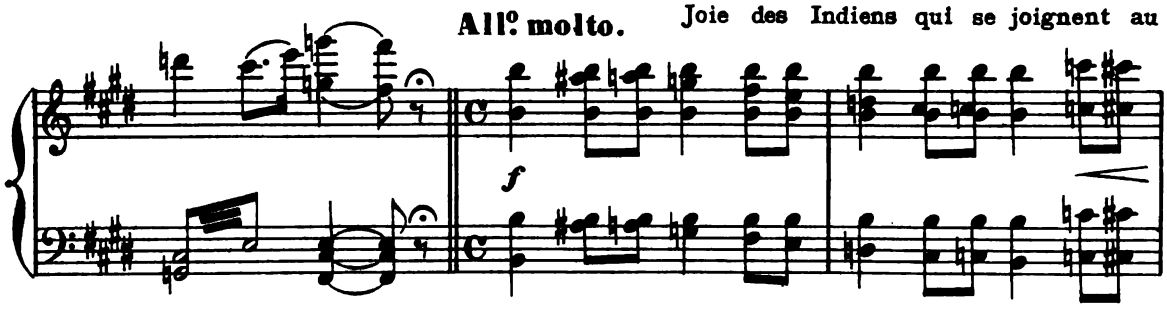

peuple pour acclamer YADMA et BACCHUS.

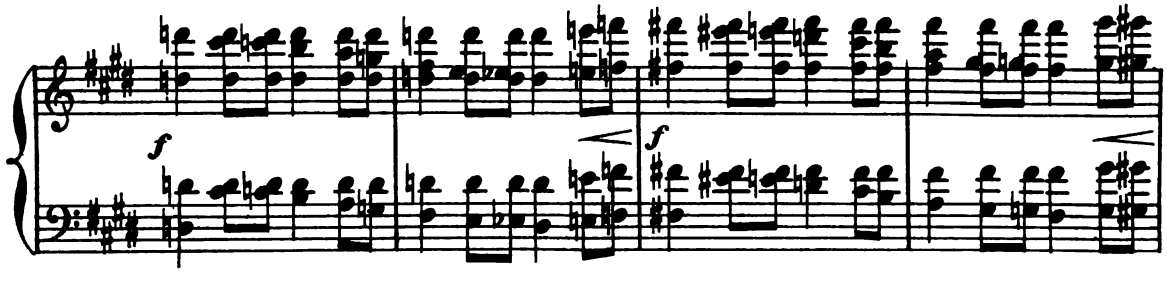

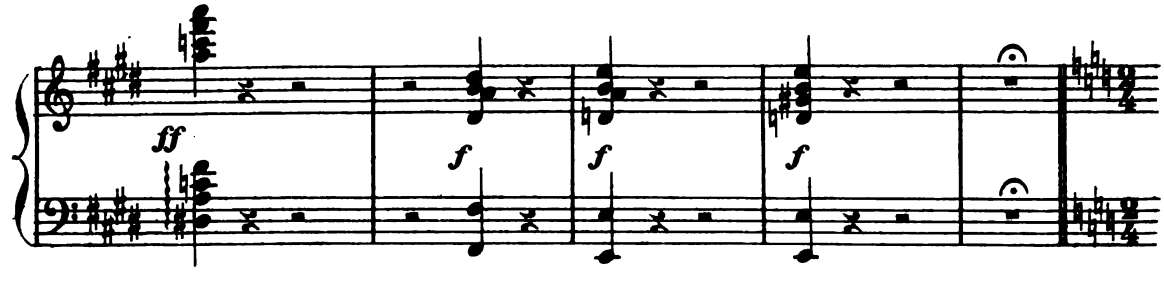

H.d

L'ORGIASTIQUE.

Danse des Bacchantes, des Bassarides et des Ménades.

Presto furioso.

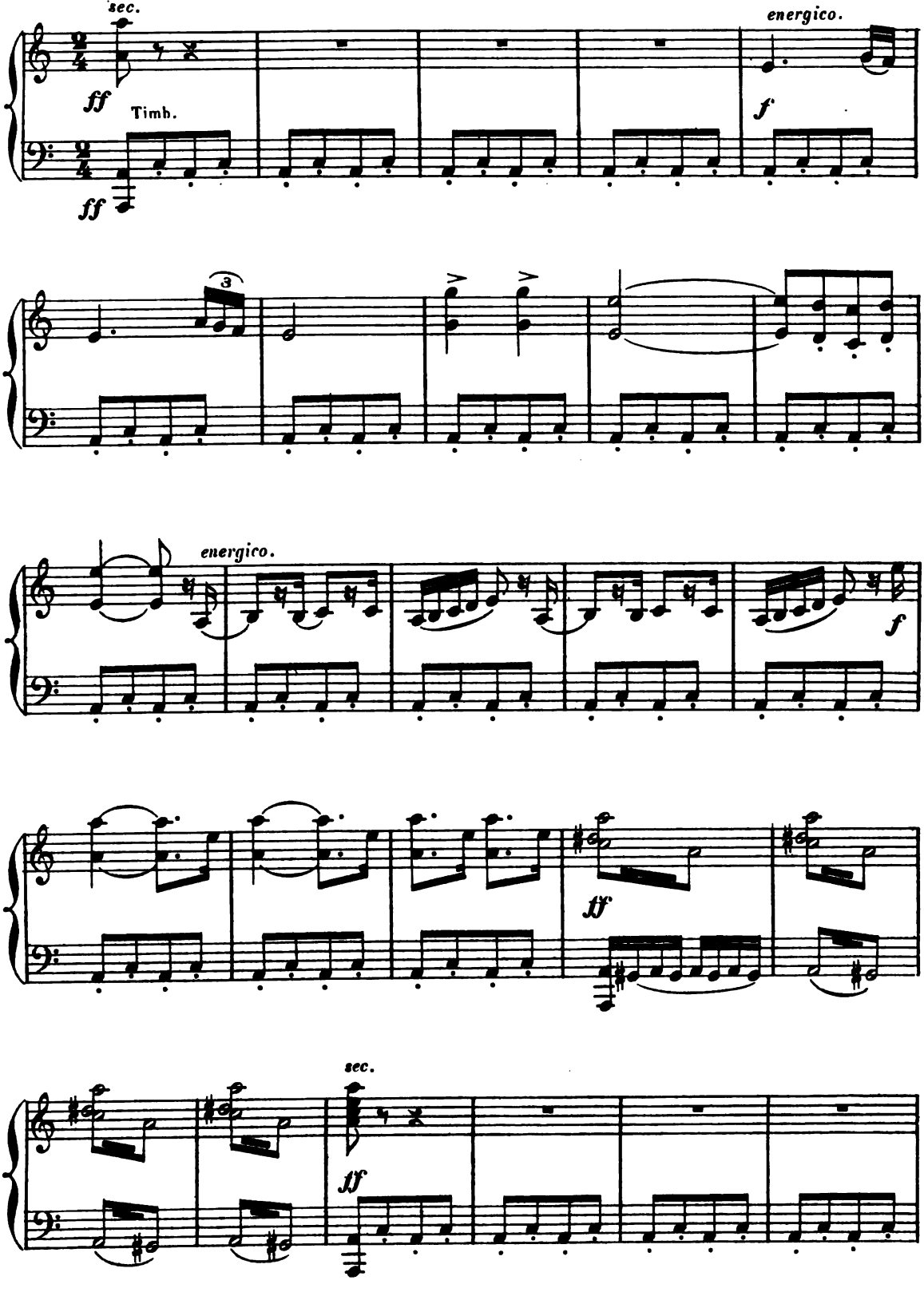

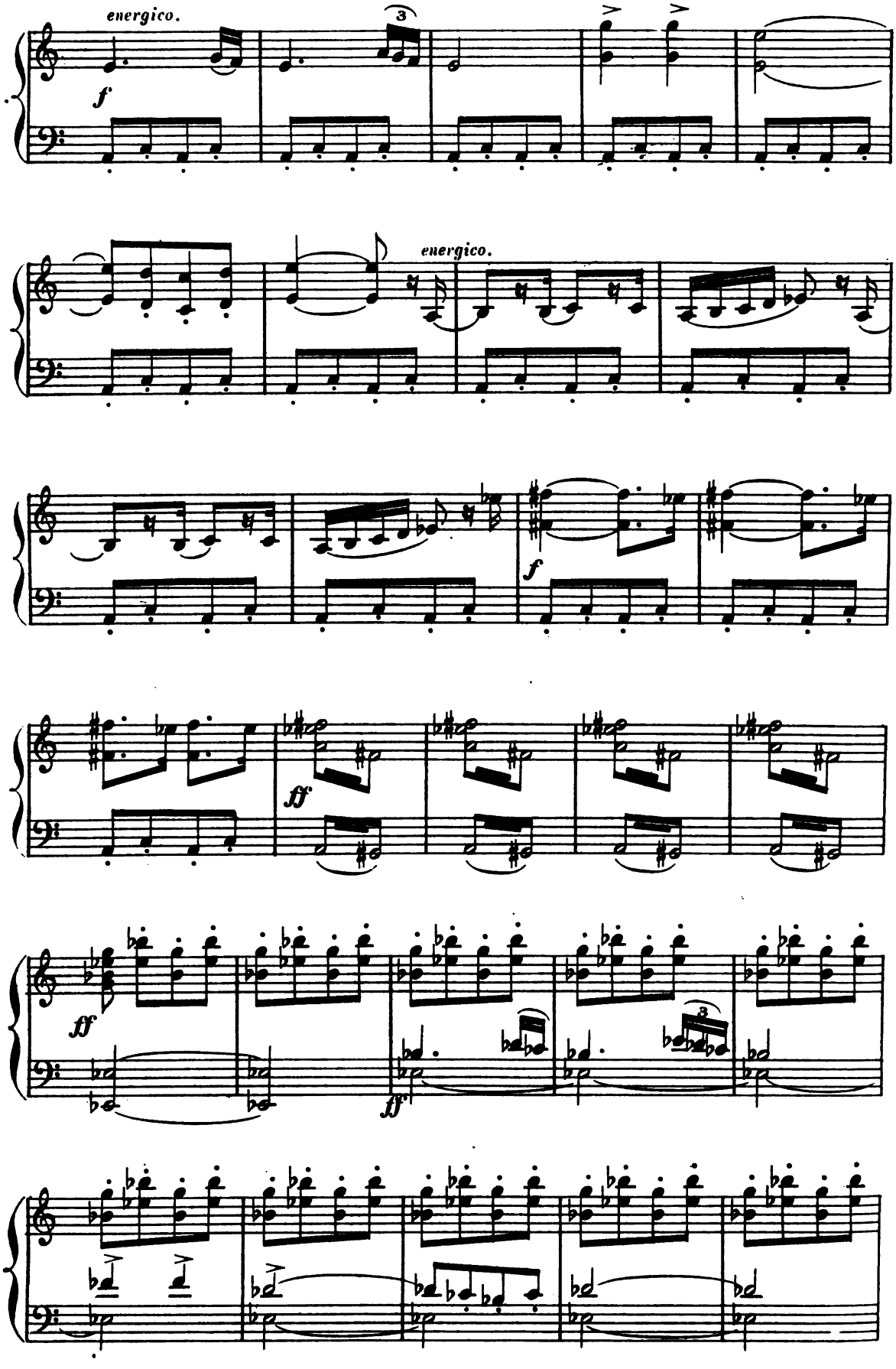
energico.
f
3
energico.
f
ff
ff
ff
3

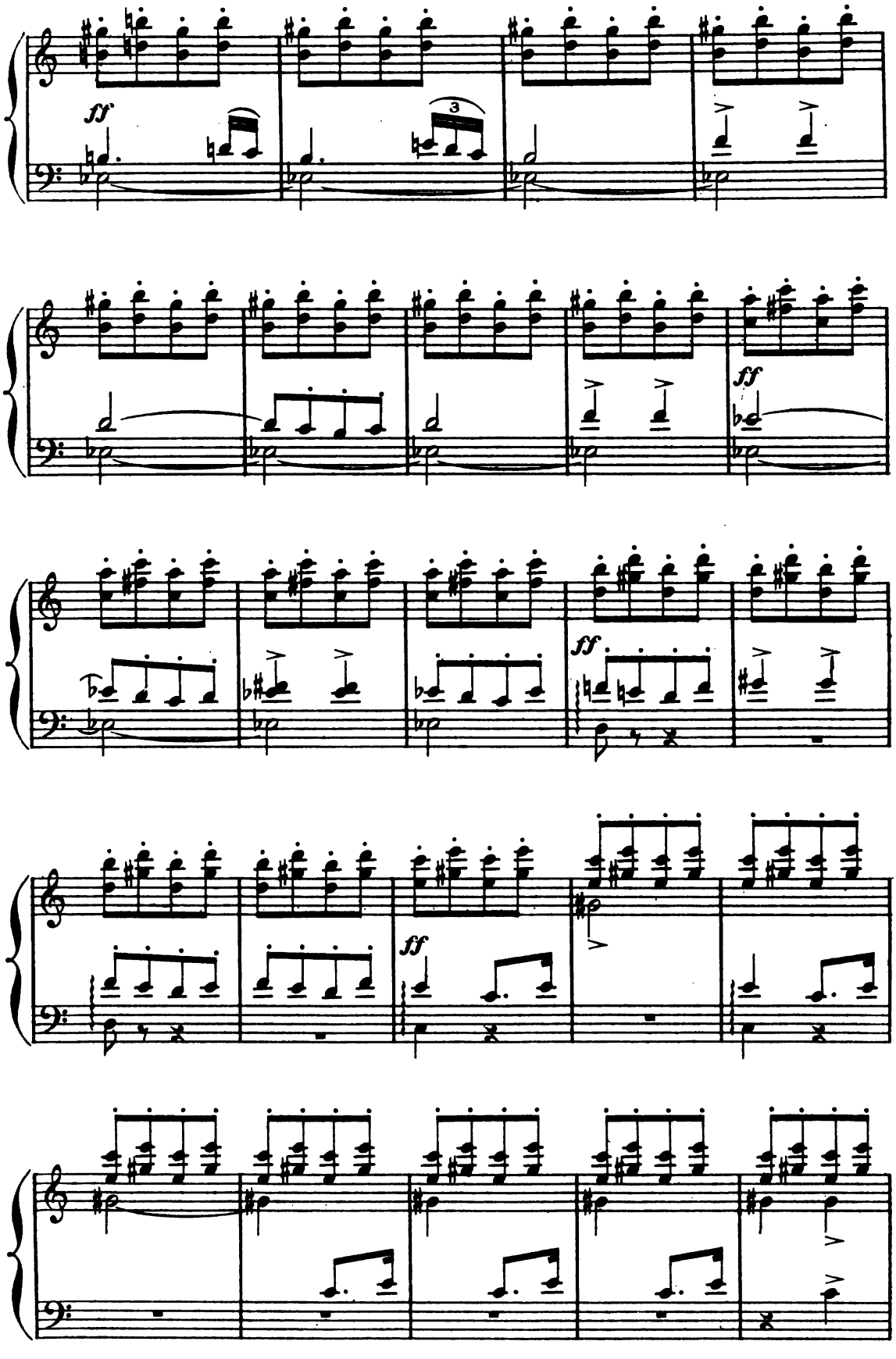
ff
3
ff
ff
ff

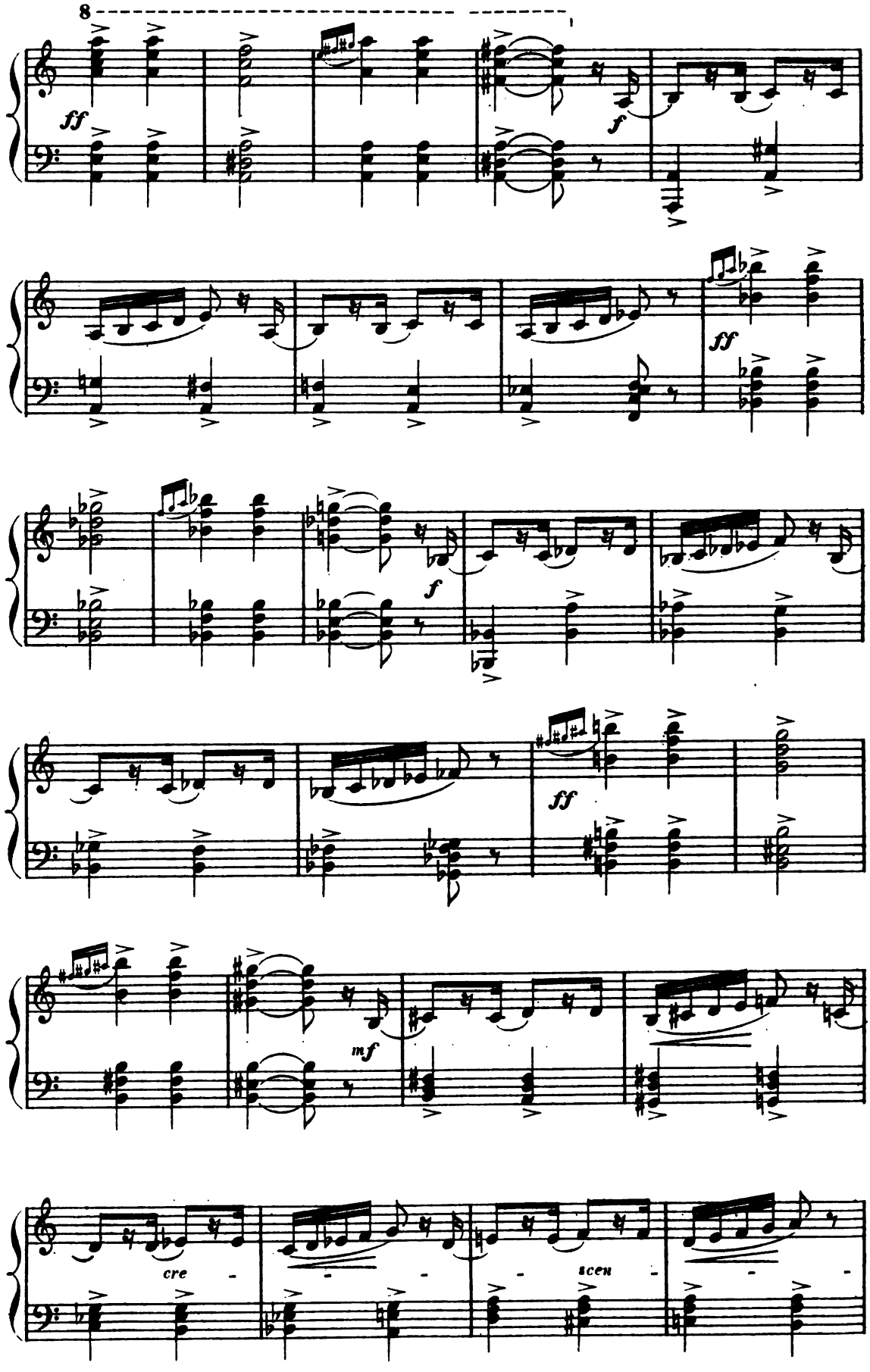
8
ff
f
ff
f
ff
mf
cre - - - scen - - -

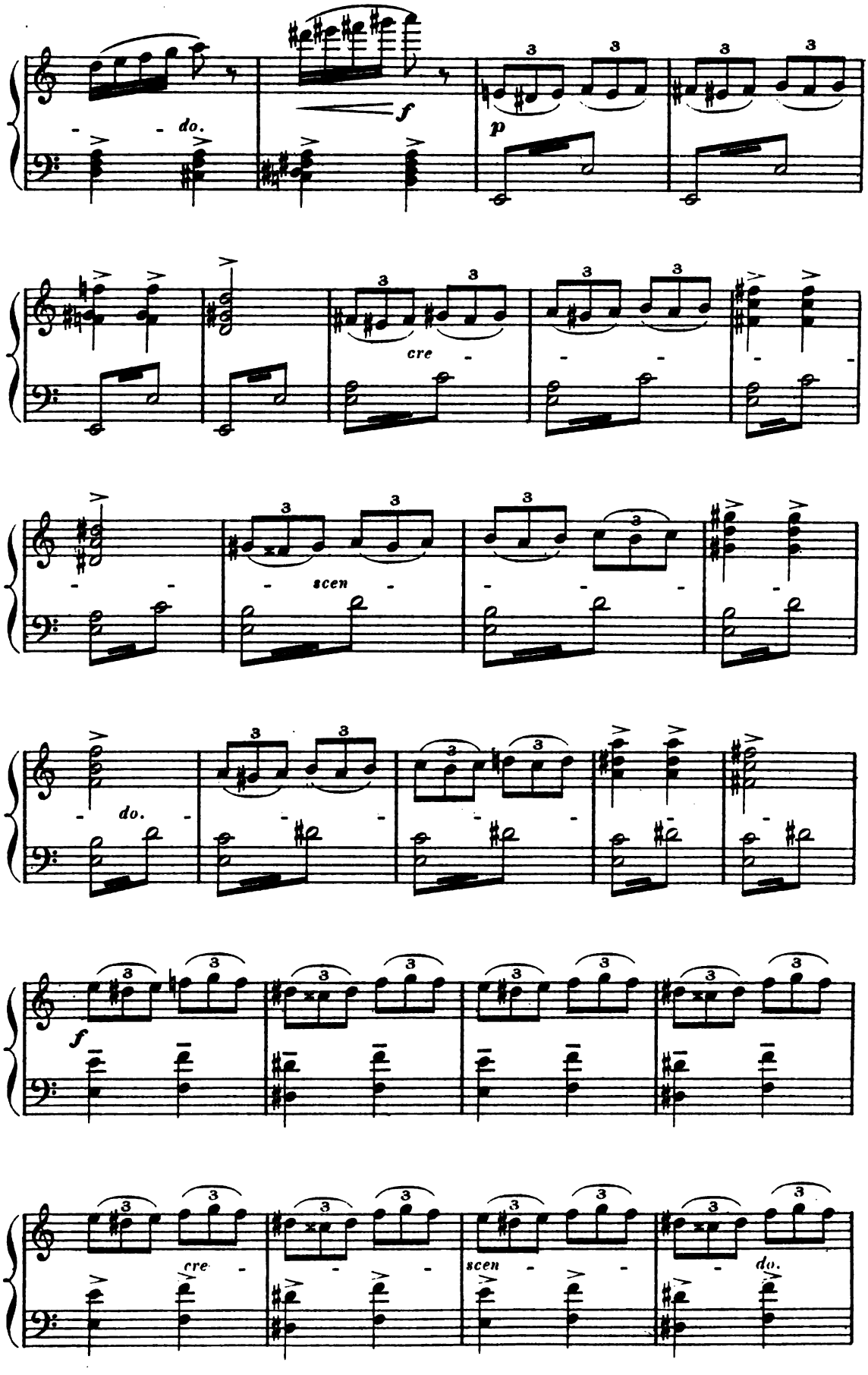
do.
f
p
cre
scen
do.
f
cre
scen
do.

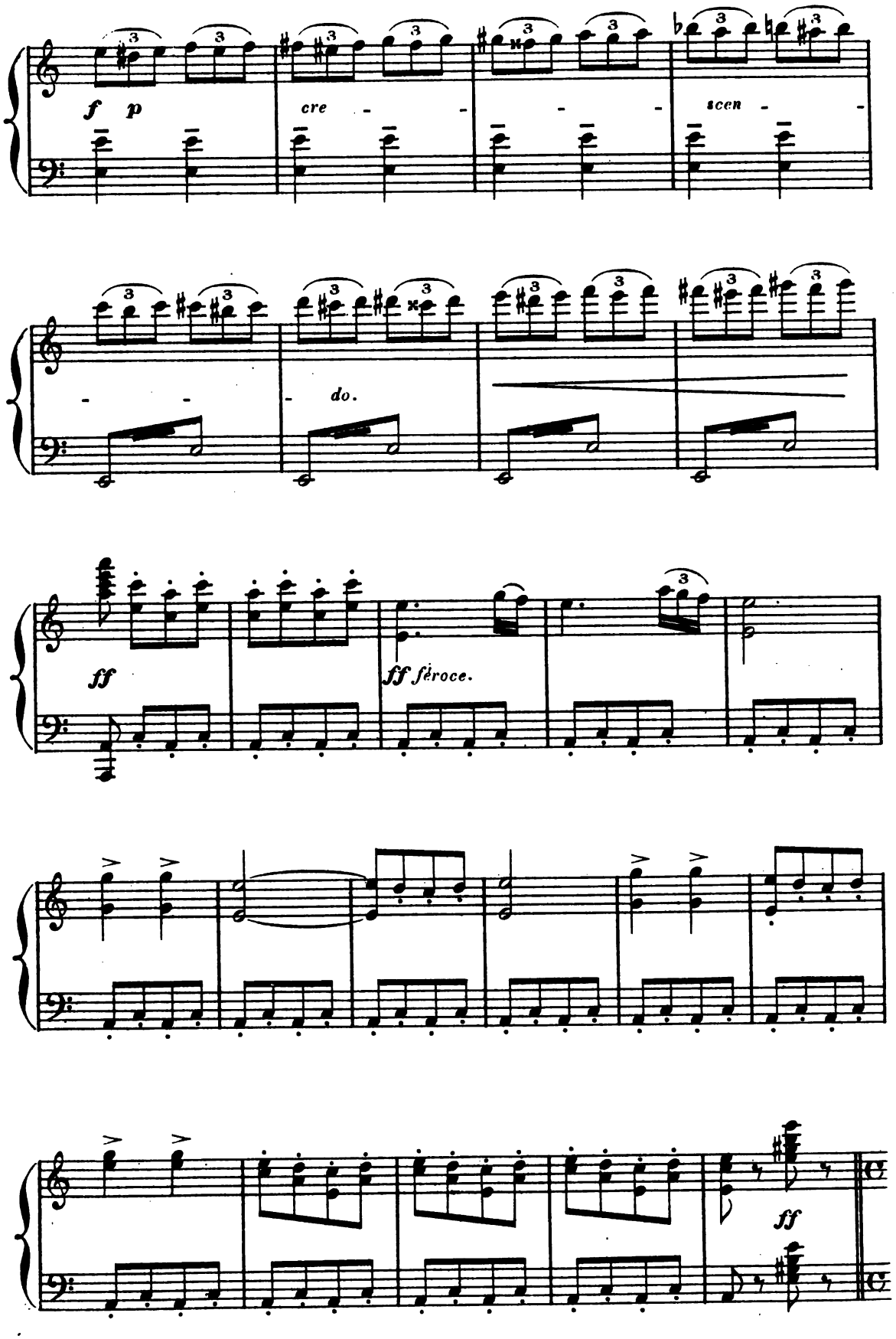
f p
cre - - - - -
scen - -
do.
ff
ff féroce.
ff

Tout le monde se range autour de

Maestoso. **poco allarg.**

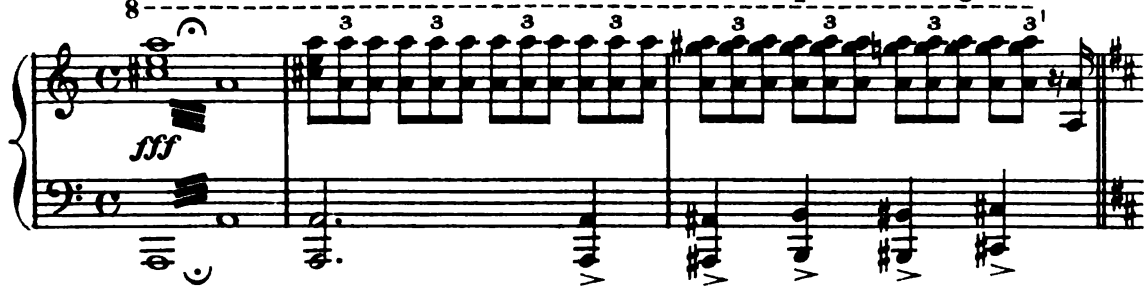

BACCHUS et de YADMA, et les Indiens les portent en triomphe aux acclamations

All° giocoso.

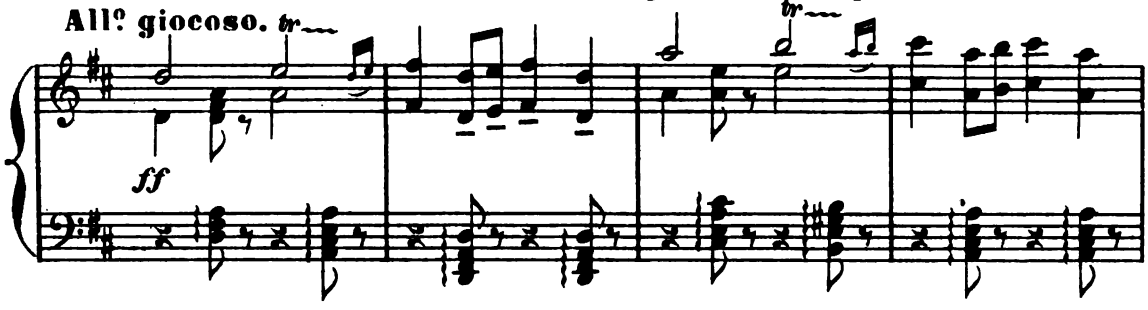

du peuple, des Bacchantes, des Curètes et de toute l'armée.

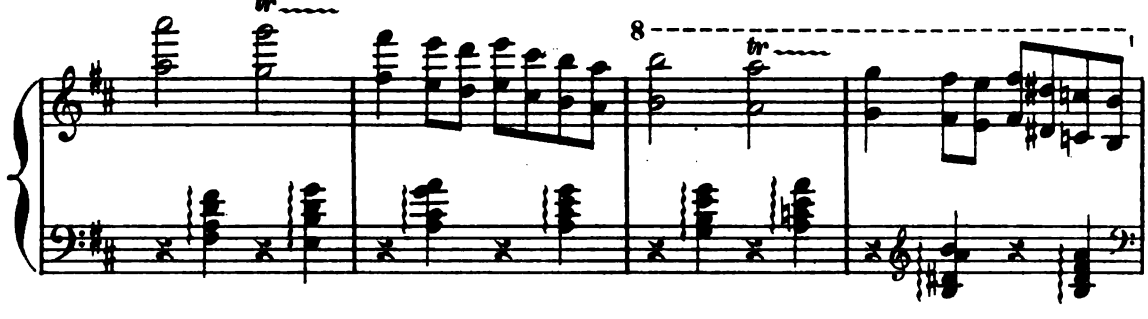

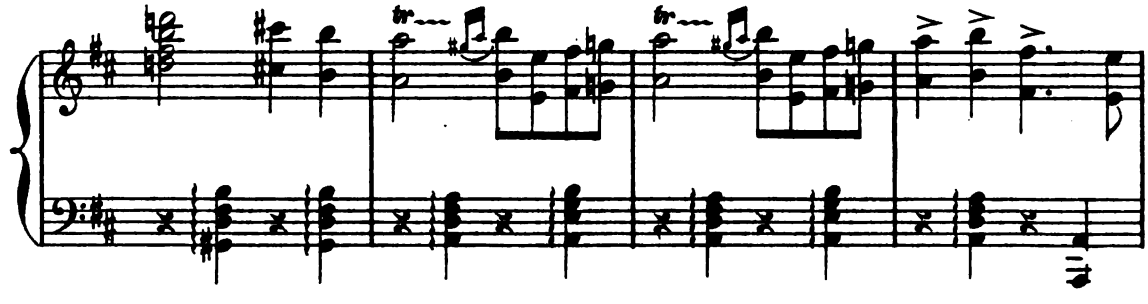

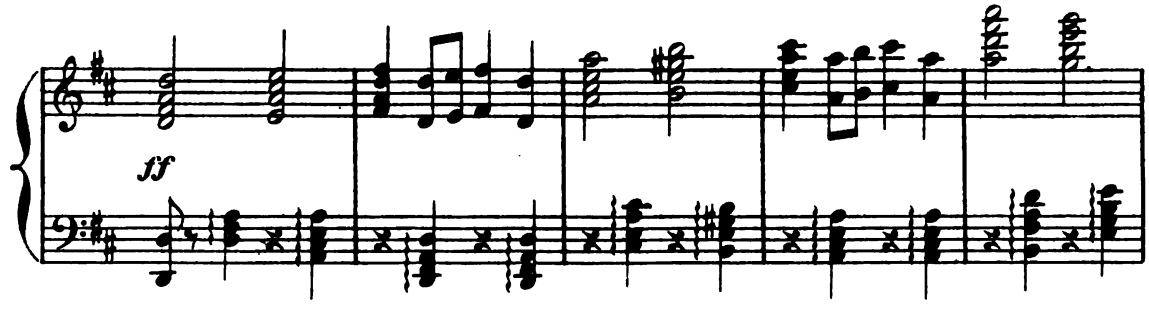

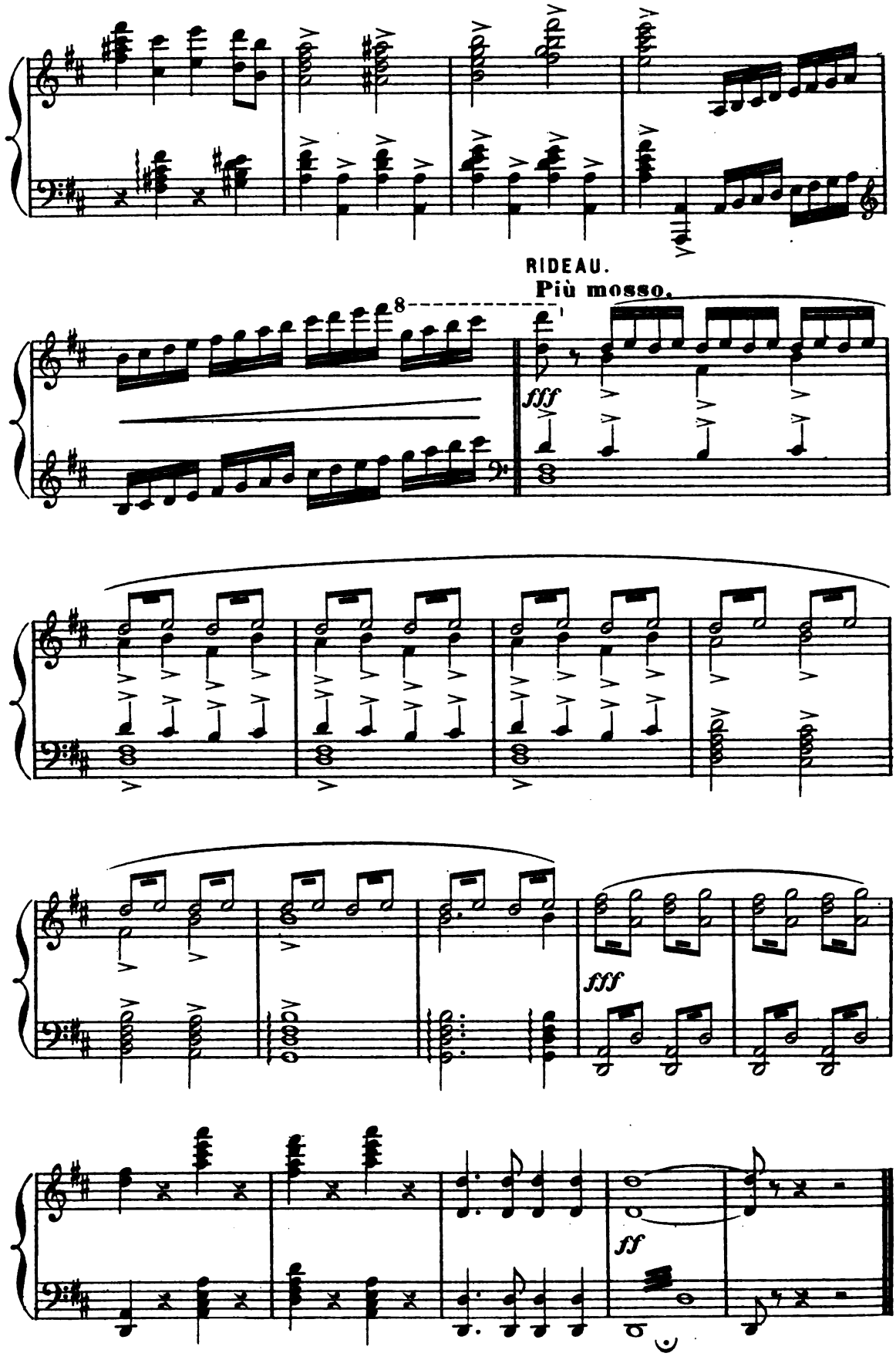

Imp. Delanchy, 54, Fg St Denis.

C. Douin, gr.

Mus 649 .13 .223
Bacchus; ballet en trois actes et c
Loeb Music Library AJR7736
3 2044 040 440 547